Afvalscheiden: hoe kan het beter?

Addie Weenk

RWS/Ministerie Infrastructuur en Waterstaat

Kennismaking

- Naam
- Wat heb jij met afvalscheiding?

Jouw aanpak

- Hoe zou jij het aanpakken om een familielid te bewegen tot afval scheiden?



Gedrag: wat maakt dat we doen wat we doen?

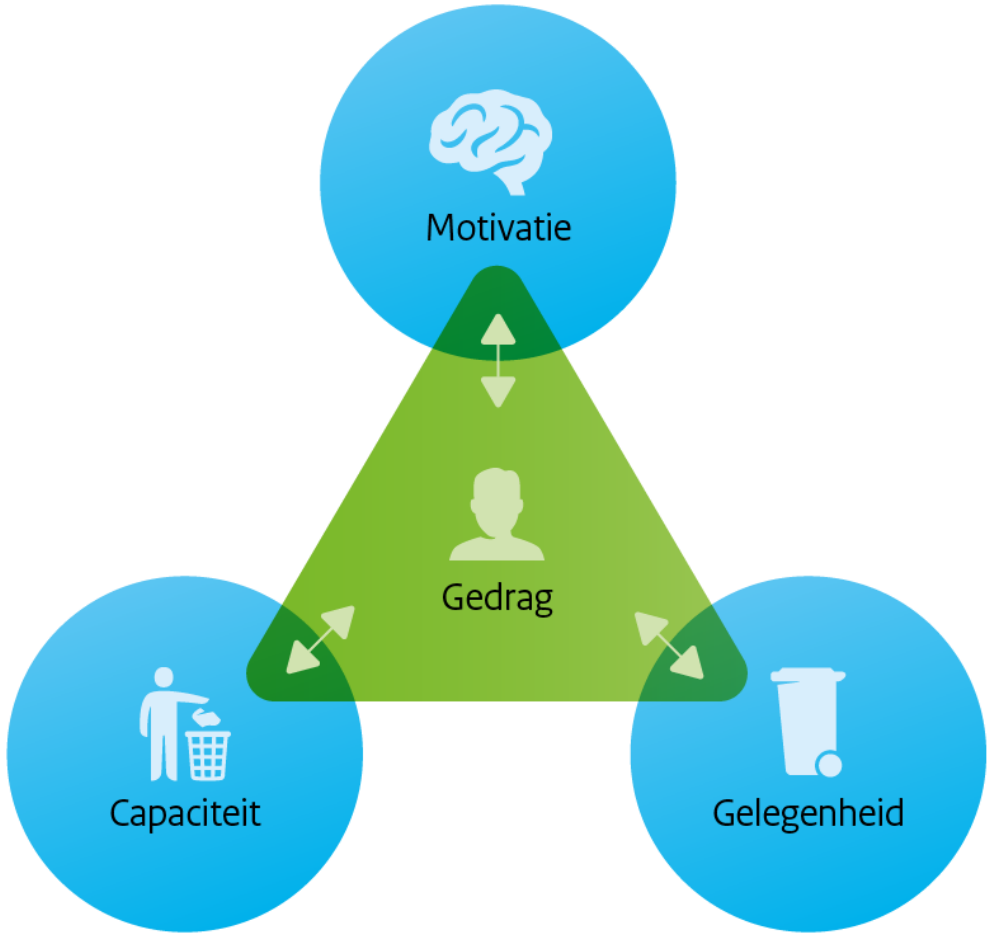

Jullie suggesties voor het systeem

- Eigen containers of brengen?





- Betalen voor restafval?



Jullie suggesties per afvalstroom: restafval (met verpakkingen)

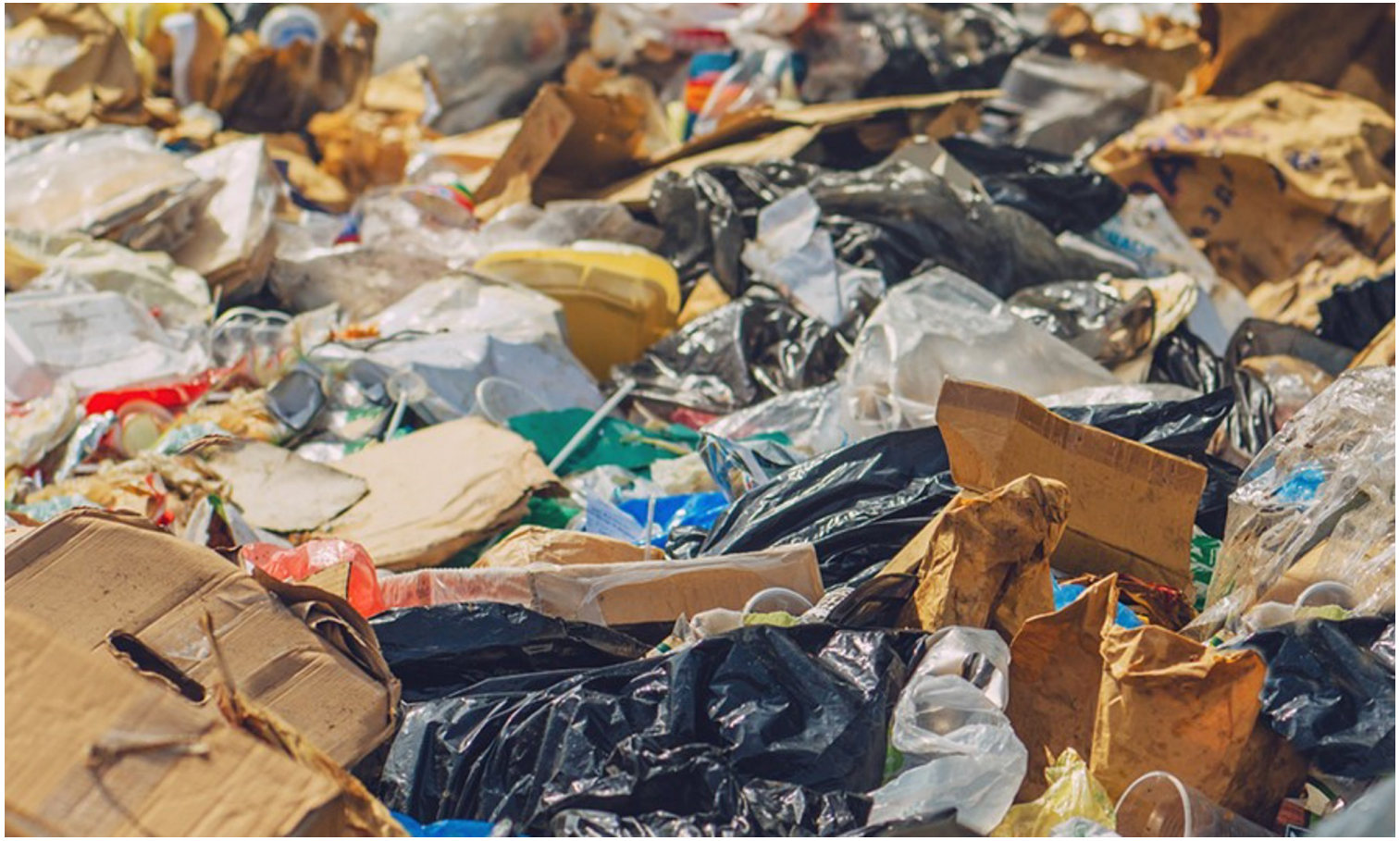

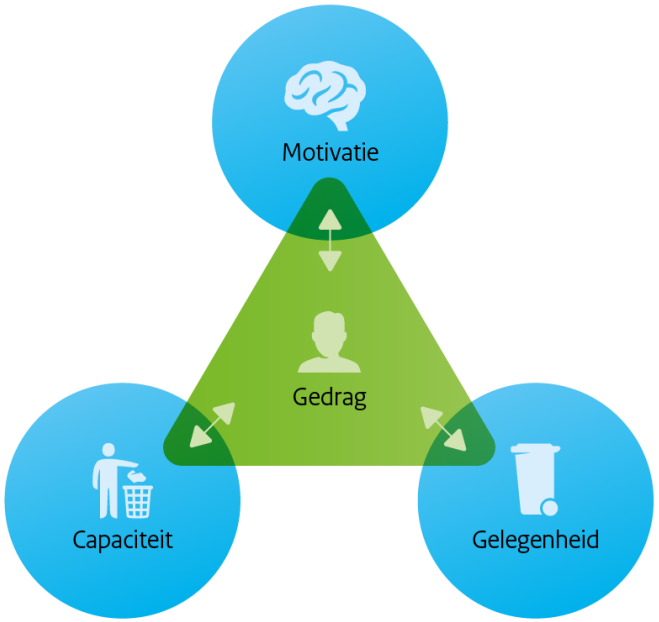

Jullie suggesties per afvalstroom: groente-, fruit-, etensresten, tuinafval



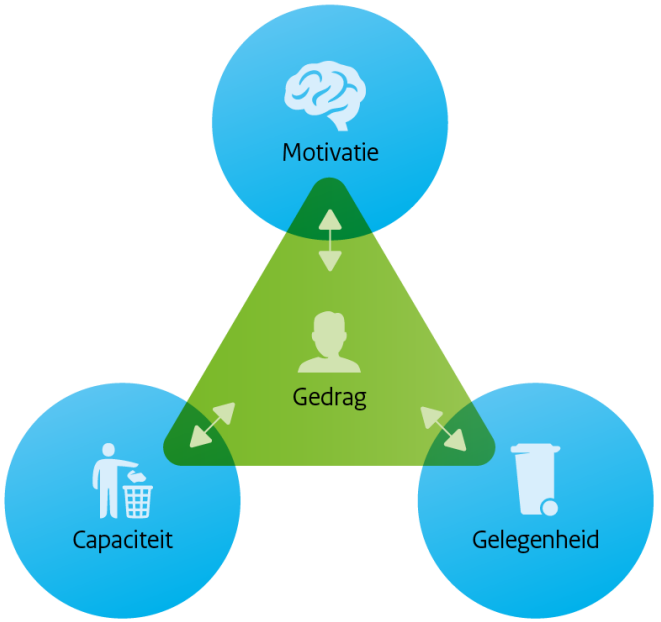

Jullie suggesties per afvalstroom: papier en karton



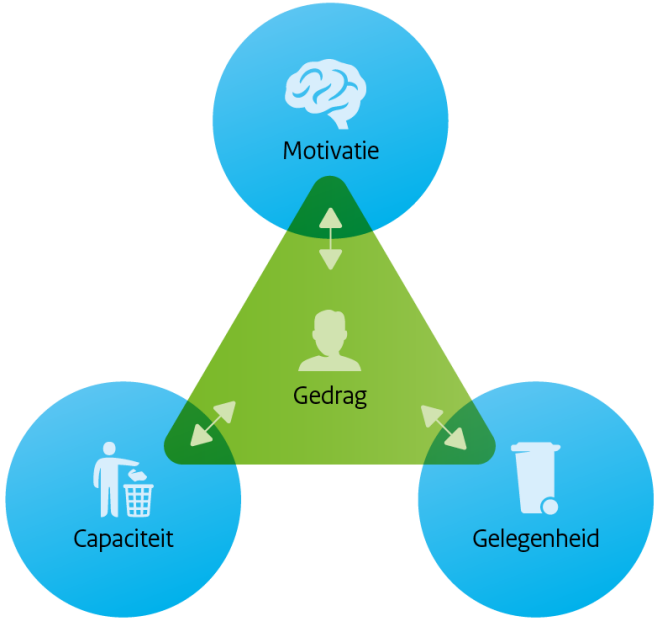

Jullie suggesties per afvalstroom: glas



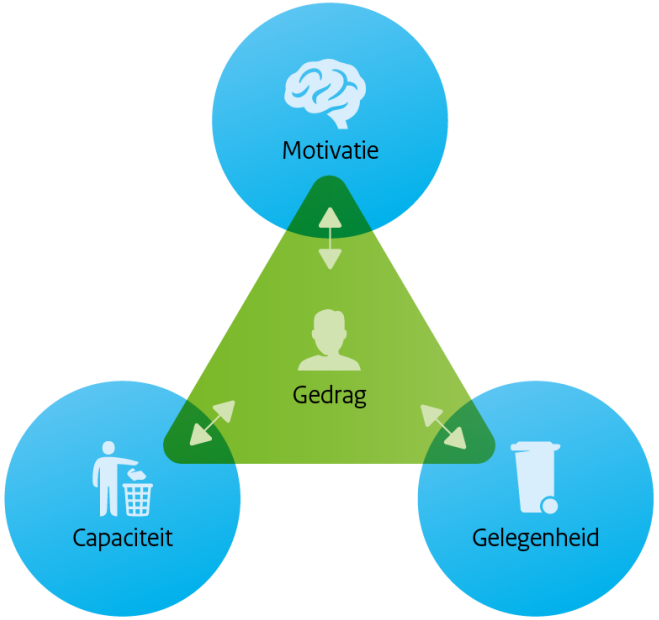

Jullie suggesties per afvalstroom: grof afval



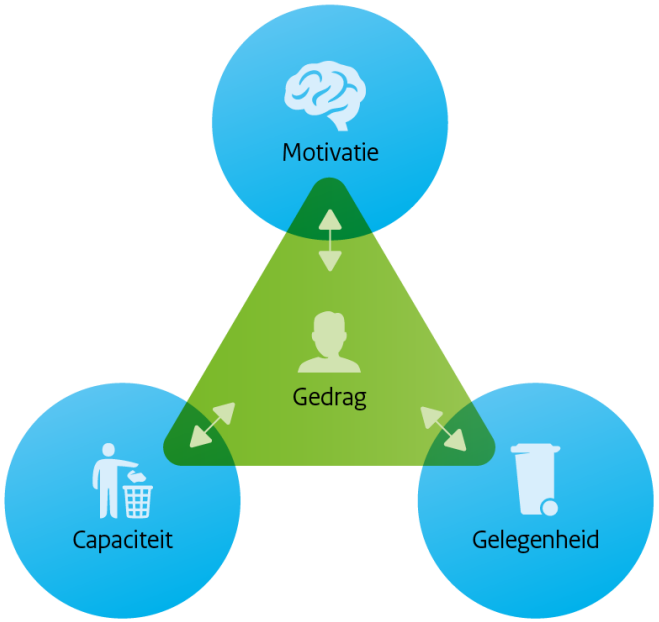

Andere vragen/suggesties?





Addie Weenk
06-15886309
Addie.weenk@rws.nl