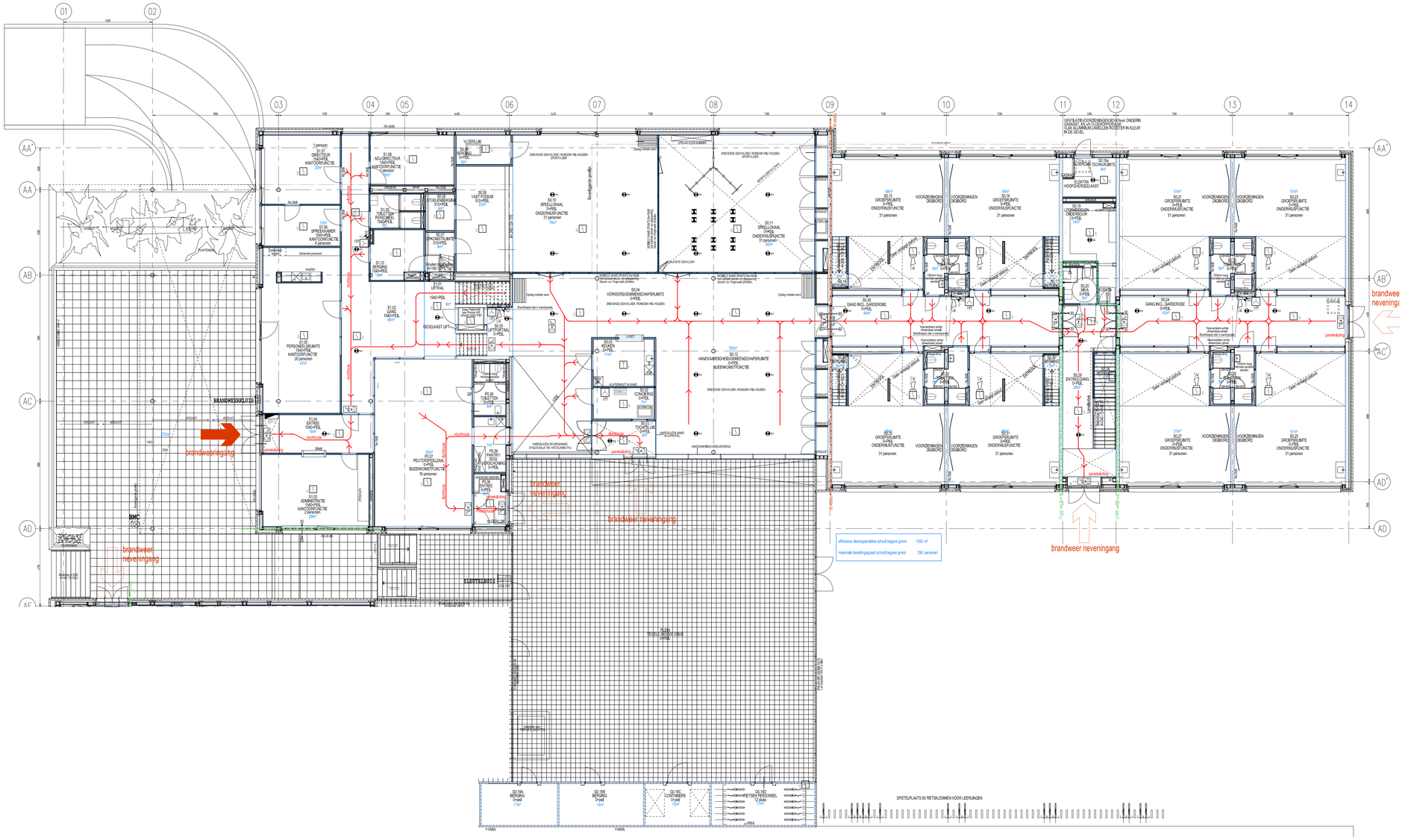

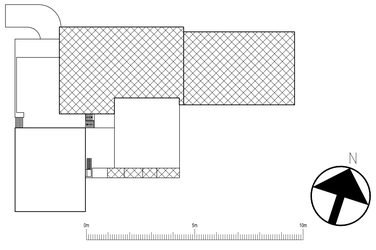

Opdrachtgever:	AMOS Onderwijsgroep te Amsterdam	Tel.: 020-4106810
Directievoerend:	Centraal Bureau Bouwtoezicht te Arnhem	Tel.: 026-3868600
Architect:	De Zwarte Hond te Groningen	Tel.: 050-3134005
Adviseur:	Adviesbureau Vanderweele Installatietechniek en bouwfysica te Groningen	Tel.: 050-5771550

WIJZ	DATUM	OMSCHRIJVING	GETEKEND	GEZIEN
A	21-03-13	Opmerkingen dd 21-03-2013 verwerkt	RHN	

STATUS: WERKTEKENING

RENAMING: Plattegrond bouwlaag 0 Ichthusschool
Gebruikersvergunningaanvraag

BESTEMD VOOR: Ichthusschool, Louis Davidsstraat 101, Amsterdam

koldijk
Argonweg 2 Postbus 60124 Tel. 036 - 545 12 66
1362 AA Almere 1320 AC Almere Fax. 036 - 545 12 65
www.koldijk.eu
ZWOLLE-ALMERE-LELYSTAD
Auteursrecht voorbehouden volgens de wet.

GETEKEND:	RHN	PROJECTNUMMER:	AMS-1068SJ-101
PROJECTNUMMER:	0551041	TEKENGROOTHEID:	200
AANMAAKDATUM:	12-03-13	DISCIPLINE:	BK
FORMAAT:	A0	BLAD:	01
SCHAAL:	1:100	AANTAL BLADEN:	01