Gemeente Amsterdam

Datum van vaststelling:
Opdrachtgever: J.W. Sluyters
Directie: V&OR

Participatieplan groen & verblijven Akkerwindeweg

Stadsdeel Noord

Over de Akkerwindeweg

De Akkerwindeweg is een zijstraat van de Heggerankweg, waar vanaf najaar 2027 onderhoudswerkzaamheden gepland zijn. Onlangs is het ontwerp voor de Heggerankweg, waarin de input van de bewoners is verwerkt, gepresenteerd aan de buurt. Daarnaast is er in februari, op verzoek en in samenwerking met de woningbouwcoöperaties en de bewoners, Huiskamer de Bloem geopend. Een centrale plek in de buurt, door en voor de buurt. Middenin de Akkerwindeweg ligt een groenplantsoen wat o.a. door de verduurzamingswerkzaamheden aan de woningen in de Heggerankweg, verloedert is. Daarnaast trekken de containers op de kop van de Akkerwindeweg veel grofvuil aan, waardoor ook het groen rondom de bomen niet meer levensvatbaar is. Tijdens het participatieproces werkzaamheden Heggerankweg, kwam continue ook de wens naar voren om van de groene strook op de Akkerwindeweg weer een mooi verzorgde groen plek te maken. Mooi om naar te kijken, in te verblijven, samen te komen, maar ook om actief te zijn in het groen.

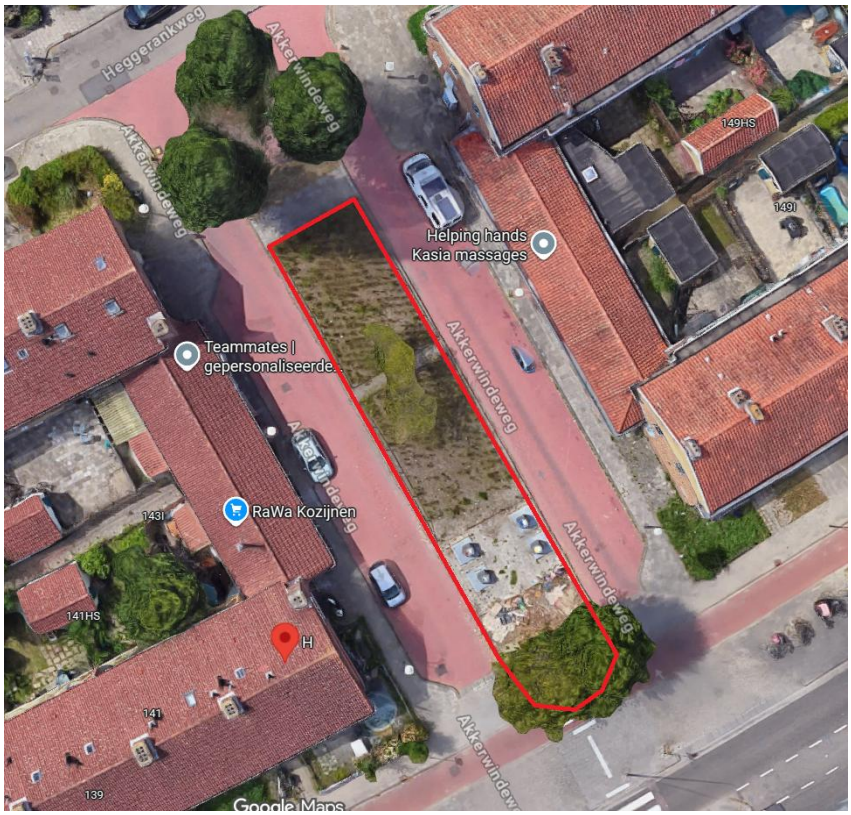

Het in rood gearceerde gebied betreft het werkgebied

Wat gaan we doen?

- Uit eerdere gesprekken is naar voren gekomen dat er de wens is om zowel de bomen als de containers af te scheiden van het groen, middels een haag. Om er enerzijds voor te zorgen dat de afvalcontainers (aan beide kanten) minder in het zicht liggen, anderzijds de bomen worden beschermd door een haag (of nader te bepalen groen). Daarnaast is er de wens uitgesproken om ook tijdelijk te kunnen verblijven in het groen en waar passend een bijdrage te leveren aan het beheer van het groen. Op basis van de reeds ontvangen input, zullen er 2 varianten ontwerpen worden gemaakt. 1 variant volledig groen, 1 variant volledig groen waar ook ruimte is om tijdelijk te verblijven.
- Deze ontwerpen genoemd (variant A en Variant B) worden voorgelegd voor input aan de buurt;
- We organiseren een inloopmomenten, waarvoor de bewoners en ondernemers van de Heggerankweg, Akkerwindeweg & een gedeelte van de bewoners van de Kamperfoelieweg middels een flyer worden uitgenodigd. Tijdens het inloopmoment kunnen de bewoners en ondernemers op de ontwerpen reageren.
- Aan de hand van de feedback die wij ontvangen, zal er een voorkeursvariant zijn. In dit ontwerp zal de verkregen feedback worden verwerkt. Dit ontwerp wordt dan het definitieve ontwerp.
- Wij delen het DO met de deelnemers van de eerdere participatie en via het informatiebord in Huiskamer de Bloem. U kunt hier niet meer op reageren.

Waarom participatie?

Participatie heeft drie doelen:

- *Bewustwording -We geven informatie over het project zodat u meer te weten komt over het onderwerp. Wij leren ook van de vragen en opmerkingen die we van u en van anderen krijgen.*
- *Kwaliteit - We betrekken u en anderen bij het project zodat u uw kennis, expertise en ervaring kunt inbrengen waardoor het project of beleid inhoudelijk beter wordt.*
- *Zeggenschap We maken samen keuzes over uw eigen stad of omgeving.*

Wat is uw mate van invloed?

- *Informeren en luisteren - U wordt op de hoogte gehouden over het project, en wij luisteren naar uw signalen en die van anderen. We geven aan met welke signalen we rekening kunnen houden.*
- *Reageren -U kunt reageren door uw mening te geven over het project. Wij geven aan welke meningen we hebben ontvangen en hoe we die verwerken in het project.*
- *Adviseren -U kunt adviseren door ideeën en suggesties over het project te delen. Wij geven aan welke adviezen zijn verzameld en hoe we die verwerken in het project.*

Alle stakeholders, die in het volgende hoofdstuk benoemd worden, krijgen de ruimte om hun wensen en ideeën over de vergroening te delen.

Wat vragen wij aan u? Wat staat al vast?

Alle bewoners van de Akkerwindeweg en een gedeelte van de Heggerankweg en de Kamperfoelieweg zullen worden uitgenodigd. Het plantsoen moet weer een fijn en uitnodigende plek in de buurt worden. Waar mogelijk en gewenst kunnen bewoners en ondernemers bijdragen aan het beheer van het groen.

Een gegeven kader voor het Amsterdamse straatbeeld is de *Puccinimethode*. Gemeente Amsterdam richt alle Amsterdamse straten, pleinen en plantsoenen volgens deze methode in. Deze standaard staat

voor een kwalitatief goede fysieke inrichting van de openbare ruimte. Denk aan gebruiksvriendelijk, beheersbaar, duurzaam en samenhangend. Klik hier voor het beleidskader.

Een tweede kader is het budget; om dit project te realiseren is een budget gereserveerd waar wij binnen moeten blijven. Vanuit IKW, Initiatieven Kwetsbare Buurten (Aanpak Noord) zijn er middelen beschikbaar gesteld.

Wie doen er mee?

Bewoners en ondernemers uit de Akkerwindeweg, gedeelte Heggerankweg en Kamperfoelieweg.

Hoe kunt u meedoen?

1. **Reageren op voorlopig ontwerp**

U wordt als bewoner, ondernemer, middels een flyer uitgenodigd om een inloopmoment bij te wonen. Tijdens deze momenten laten we de ontwerpen zien die op basis van eerder ontvangen input zijn opgesteld. U kunt in gesprek met het projectteam over uw wensen, zorgen en/of ideeën. Op basis van uw input zullen we één voorkeursvariant uitkiezen en uw input waar mogelijk verwerken. Het voorlopig ontwerp wordt vervolgens getoetst door gemeentelijke toetsteams. Die bestaan uit meerdere afdelingen die ieder hun advies geven over hun vakgebied. Ook brengt de stadsdeelcommissie haar advies hierover uit. Het voorlopig ontwerp kan eventueel worden aangepast aan de hand van deze adviezen.

Daarin staan de volgende vragen centraal:

- Wat gaat goed?
- Wat kan beter?
- Wat mist u?

Kunt u op dat moment niet komen? Dan kunt u ook een e-mail sturen naar het adres dat u op de flyer ziet, met uw wensen en ideeën.
Het inloopmoment vindt plaats in oktober 2026. U kunt per mail tot eind oktober 2026 reageren op de ontwerpen.

2. **Definitief ontwerp**

Het eindresultaat van de planvorming is het definitieve Ontwerp en deze wordt vastgesteld door het Dagelijks Bestuur van Stadsdeel Noord. Wanneer het definitieve ontwerp is vastgesteld, kan de uitvoer beginnen. Het definitieve ontwerp zal worden opgehangen in Huiskamer de Bloem.
Bewoners kunnen hier niet meer op reageren.

Wat gebeurt er met uw inbreng?

Tijdens de inloopmomenten kunt u input geven. Uw input zullen we waar mogelijk verwerken in het ontwerp. Daarnaast maken we een verslag van alle reacties en wat we doen met de input van de bewoners.

Dit verslag wordt gepubliceerd op de website van de gemeente Amsterdam over groen plekken in de stad. De voortgang van het project zal ook worden gecommuniceerd in Huiskamer de Bloem.

Vooruitblik

Zie hieronder een verwachting van de projectplanning:

- Kwartaal 4 van 2026 inloopmomenten voorlopig ontwerp
- Kwartaal 4 van 2026 interne toetsing ontwerp: toetsteam en BAP
- Kwartaal 4 van 2026 terugkoppeling reacties bewoners en definitief ontwerp
- Kwartaal 1 van 2027 geplande start uitvoering

Kosten
De kosten voor bijeenkomsten en het maken en verspreiden van bijvoorbeeld flyers zal gedekt worden uit het IKW- budget.

Het is mogelijk dat het geplande participatieproces anders loopt dan beschreven. Dit zullen wij tijdig laten weten.