(10)(2e), (10)(2e) [(10)(2e)@amsterdam.nl]
From: Erfpacht
Sent: Wed 7/10/2019 6:38:05 AM
Subject: FW: wijzigingen ivm overstap
Received: Wed 7/10/2019 6:38:07 AM

---

(10)(2e), (10)(2e) (10)(2e)
Verzonden: woensdag 10 juli 2019 08:25
Aan: Erfpacht
Onderwerp: RE: wijzigingen ivm overstap

Hoi (10)(2e),
Dat gaat helaas niet. Het zijn dossiers die via overstap bij beheer terecht zijn gekomen en dus moeten deze dossiers met voorrang worden opgepakt (en dus zo snel mogelijk opgevoerd worden).

1: EW449/14 en EW449/15
2. EW2508/10 en EW2508/15
3. EW916/782 en EW916/783
4. EW8/1714 en EW8/1715
5. E10802/41 en E10802/42
6. E10143/35 en E10143/77
7. E7445/192 en E7445/195
8. E5812/4 en E5812/5
9. E1352/76 en E1352/78
10. E5405/3 en 5405/16
11. E3068/201 en E3068/202
12. E11319/8 en E11319/71
13. EW7/451 en EW7/451
14. E477/99 en E477/98
15. EW1054/47 en EW1054/52
16. E764/34 en E764/33
17. E2822/62 en E2822/109
18. E5136/103 en E5136/104
19. E4613/119 en E4613/91
20. E9505/17 en E9505/14
21. E5812/4 en E5812/5
22. E1071/3 en E1071/4

De dossiers van de lijst moeten met elkaar worden samengevoegd. Dus van nummer 1: EW449/14 moet samengevoegd worden met EW449/15, enzovoorts. Er moet dan een dossier aangemaakt worden, bijvoorbeeld voor EW449/14 en noem je in het kleine memoveld in acces tezamen met EW449/15 (zie voorbeeld van hieronder). (10)(2e) heeft in het voorbeeld van hieronder het dossier opgevoerd.
Wellicht kan zij bijspringen?
Je kan mij ook bellen voor meer informatie.
Groet,
(10)(2e)

Van: Erfpacht
Verzonden: woensdag 10 juli 2019 08:14
Aan: (10)(2e) (10)(2e) (10)(2e)
Onderwerp: FW: wijzigingen ivm overstap

Hoi (10)(2e),
Het is ons onduidelijk wat er moet gebeuren met de lijst. Wellicht is het handiger als je langs kan komen en uitleg kan geven.
Zou je dinsdag hiervoor langs kunnen komen?
Groet, (10)(2e)

---

(10)(2e), (10)(2e) (10)(2e)
Verzonden: dinsdag 9 juli 2019 12:52
Aan: Erfpacht
Onderwerp: RE: wijzigingen ivm overstap

Hoi (10)(2e),
Afgelopen donderdag zat ik de hele dag in overleg. Maandag en vrijdag ben ik vrij. Zojuist liep ik langs, maar was er niemand aanwezig en ik hoorde dat jullie een teamuitje hebben vanmiddag. Morgen werk ik thuis. Kan ik nog ergens mee helpen?
Groet,

3273 (10)(2e)

Van: Erfpacht
Verzonden: donderdag 4 juli 2019 10:09
Aan: (10)(2e) (10)(2e) (10)(2e)
Onderwerp: RE: wijzigingen ivm overstap

Hoi (10)(2e),

Zou je kunnen langskomen op de 7de?

Alvast bedankt

Groetjes, (10)(2e)

(10)(2e), (10)(2e) (10)(2e)
Verzonden: woensdag 3 juli 2019 09:28
Aan: Erfpacht
Onderwerp: RE: wijzigingen ivm overstap

Hoi (10)(2e),

Hieronder een stuk tekst uit de werkinstructie ter uitleg ☺:

Indien bij één aanvraag meerdere dossiers betrokken zijn (bijv. samenvoeging, wijziging splitsing), plaats dan je submap in één E-dossier en plaats verwijzingen (snelkoppelingen) van die submap naar de andere dossiers.

En hieronder een voorbeeld van een soortgelijk dossier:

3273

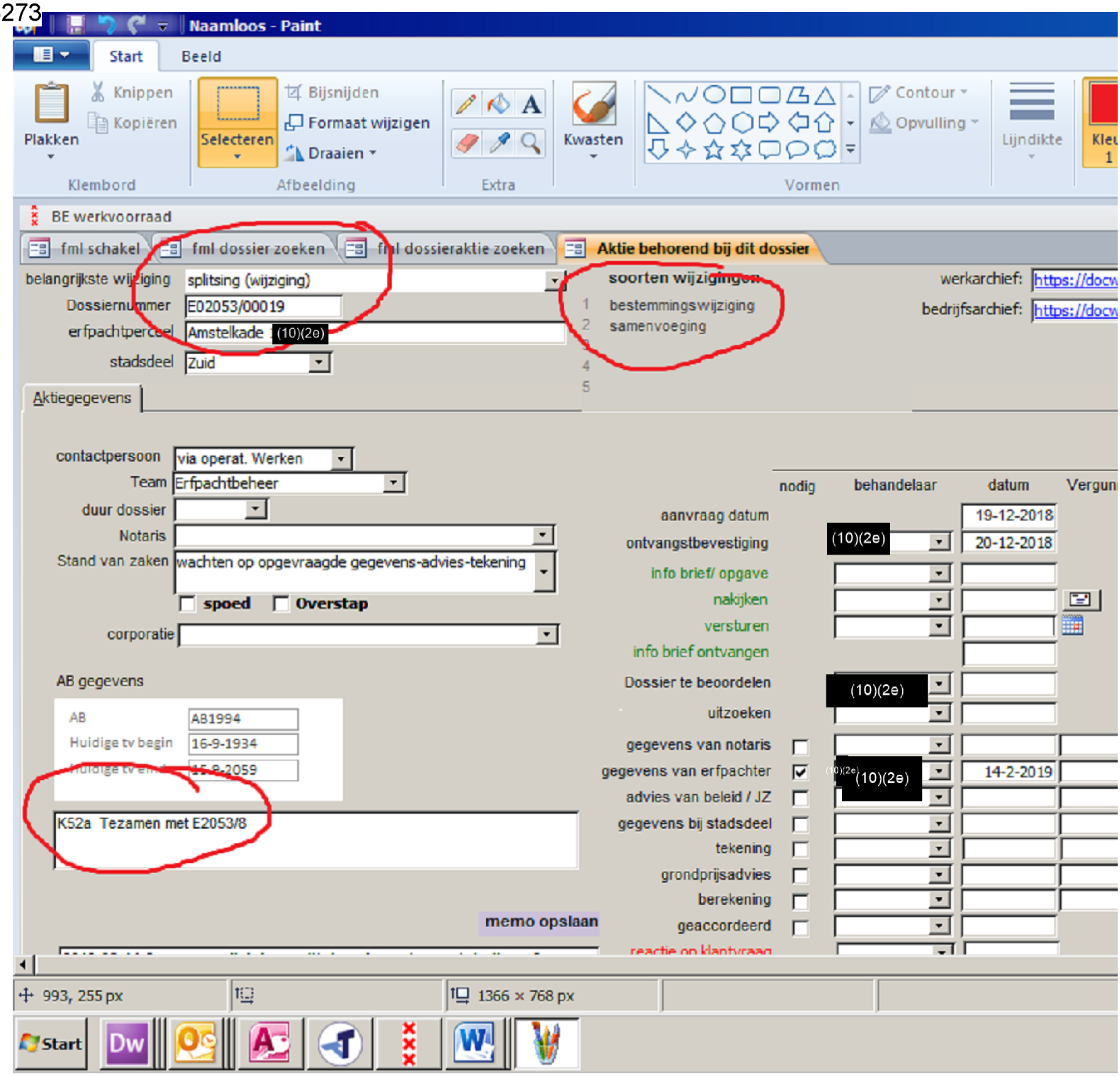

Mocht je nog vragen hebben, laat het mij weten!

Groetjes,

(10)(2e)

Van: Erfpacht
Verzonden: maandag 1 juli 2019 15:06
Aan: (10)(2e) (10)(2e) (10)(2e)
Onderwerp: RE: wijzigingen ivm overstap

Hoi (10)(2e),

Moet ik dan ook alle gegevens van de ene dossier overzetten naar het andere dossier, en geldt dit ook voor de mappen in docwerker?

Ik hoor het graag.

Groet, (10)(2e)

---

(10)(2e), (10)(2e) (10)(2e)
Verzonden: donderdag 27 juni 2019 08:59
Aan: Erfpacht
Onderwerp: RE: wijzigingen ivm overstap

Ter aanvulling op nummer 13: EW7/451 moet worden samengevoegd met EW7/446

(10)(2e), (10)(2e) (10)(2e)

Verzonden: donderdag 27 juni 2019 08:40
Aan: Erfpacht
Onderwerp: wijzigingen ivm overstap

Hoi collega's,
Hieronder een lijst met dossiers waar de appartementsrechten moeten worden samengevoegd, voordat de erfpachter kan overstappen. Het gaat dus om een wijziging splitsing (samenvoeging van appartementsrechten) en bestemmingswijziging. Graag zo snel mogelijk opvoeren.

1: EW449/14 en EW449/15
2. EW2508/10 en EW2508/15
3. EW916/782 en EW916/783
4. EW8/1714 en EW8/1715
5. E10802/41 en E10802/42
6. E10143/35 en E10143/77
7. E7445/192 en E7445/195
8. E5812/4 en E5812/5
9. E1352/76 en E1352/78
10. E5405/3 en 5405/16
11. E3068/201 en E3068/202
12. E11319/8 en E11319/71
13. EW7/451 en EW7/451
14. E477/99 en E477/98
15. EW1054/47 en EW1054/52
16. E764/34 en E764/33
17. E2822/62 en E2822/109
18. E5136/103 en E5136/104
19. E4613/119 en E4613/91
20. E9505/17 en E9505/14
21. E5812/4 en E5812/5
22. E1071/3 en E1071/4

Alvast bedankt!
Groet,
Met vriendelijke groet,

(10)(2e) (10)(2e)
Erfpachtbeheerder
Erfpacht en Uitgifte
Grond en Ontwikkeling

Gemeente Amsterdam

T (10)(2e)
M (10)(2e)
(10)(2e)@amsterdam.nl
Weesperplein 8, 1018 XA Amsterdam
www.amsterdam.nl/erfpacht
Werkdagen: dinsdag t/m donderdag

Meer informatie
Informatie over erfpacht in Amsterdam vindt u op www.amsterdam.nl/erfpacht. U kunt zich hier abonneren op onze nieuwsbrief.
Vragen
Voor vragen over erfpacht kunt u bellen naar **14020,** het informatienummer van de gemeente Amsterdam, of mail uw vraag naar **erfpacht@amsterdam.nl**.