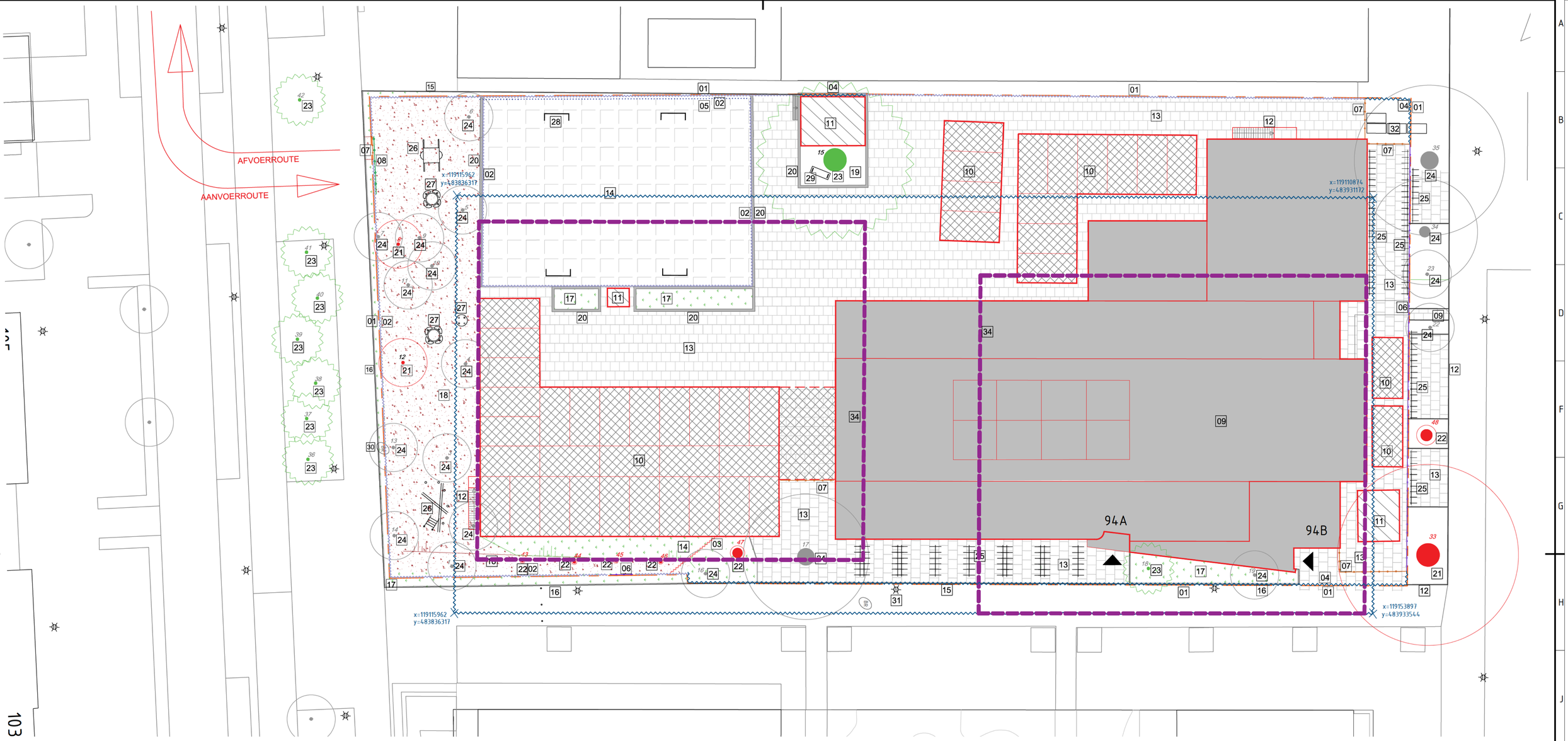

LEGENDA

- 01 werkgrens
- 02 staalmat hekwerk hoog 1,90m, met 3 rijen prikkeldraad erboven
- 03 staalmat hekwerk hoog 1,90m, met 3 rijen prikkeldraad erboven
- 04 nieuw staalmat hekwerk hoog 1,90m
- 05 te verwijderen vangnet hoog 2m boven op staalmathek van 1,90m
- 06 te verwijderen stalen spijlenhek hoog 1,90m
- 07 te verwijderen stalen spijlenhek hoog 1,90m
- 08 nieuw stalen spijlenhek poort hoog 1,90m
- 09 te verwijderen gebouw begane grond+verdiepingen
  NB. alle te verwijderen funderingspalen tot NAP-1,50m
  vloerniveau van school is ca. NAP+0,90m
- 10 te verwijderen containers
- 11 te verwijderen houten schuur
- 12 te verwijderen stalen trap
- 13 te verwijderen trottoirtegels 300x300mm
- 14 te verwijderen rubber tegels 500x500mm
- 15 trottoirband breed 60mm (bij tegels)
- 16 trottoirband breed 100mm (bij groenvoorziening)
- 17 te verwijderen begroeiing
- 18 te verwijderen houtsnippers op zand
- 19 te verwijderen verhoogde boombak
- 20 te verwijderen bielzen breed ca.25cm
- 21 te verwijderen boom
- 22 te verwijderen stobbe
- 23 beschermwaardige boom
- 24 boom te behouden
- 25 te verwijderen fietsenrekken, op betonblokken in de grond bevestigd
- 26 te verwijderen klimtoestel, houten palen bevestigd in grond
- 27 te verwijderen tafel+zitbanken, houten poten bevestigd in grond
- 28 te verwijderen stalen voetbaldoel
- 29 te verwijderen zitbank, poten bevestigd in grond
- 30 verplaatsen brandkraan (door derden), buiten werkgrens
- 31 straatlantaarn, buiten werkgrens
- 32 staalplaat
- 33 ca. 0,5m afgegraven grond
- 34 toekomstige bouwblokken

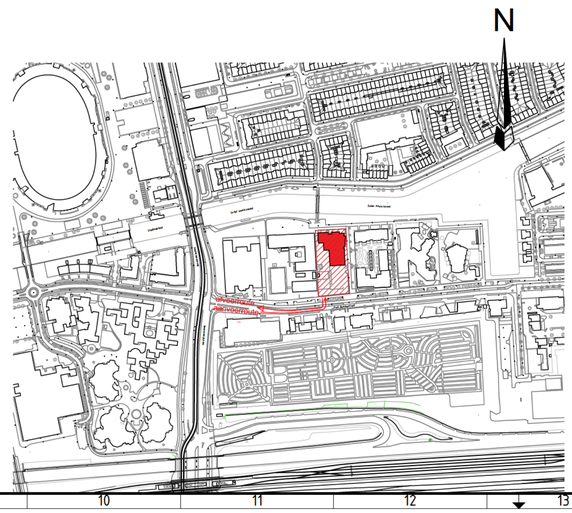

Gemeente Amsterdam
Ingenieursbureau
Weesperstraat 430
Postbus 12693
1100 AR Amsterdam
Telefoon: 020 2511111

Opdrachtgever: Zuidas Amsterdam				
Project: Sloop Britisch School of Amsterdam (BSA)				
Onderdeel: Bestaande situatie - Constructies en maaiveld				
Status: Definitief	Fase:	Behoort bij:	Schaal: 1:200 en 1:5000	
Opsteller:	Goedgekeurd en vrijgegeven:	Paraaf:	Datum: 12-05-2021	Formaat: A1
Projectnummer:	Tekeningnummer: ...	Bladnummer:	Aantal bladen: 01	Wijziging:
Auteursrechten voorbehouden		Documentnr:	Plotdatum: 12-05-2021	
Bestandsnaam:				