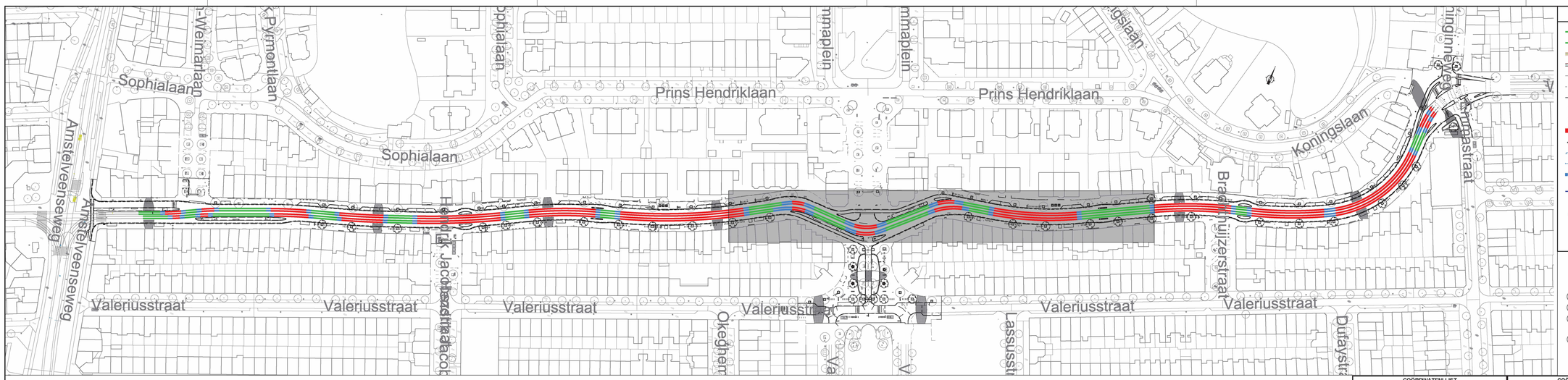

Situatie overzicht schaal 1:1000

LEGENDA

- Nieuw 60R2 R200 spoor
- Nieuw 105C1 R220 G1 spoor
- Nieuw 76C1 R220 G1 spoor
- Nieuw 105C1 R220 G1 spoor
- Bestaand spoor
- Te verwijderen spoor
- Geïsoleerde dwarsverbinding
- Buitenlas
- Binnenlas
- Te plaatsen afwateringsbakken
- Kopteken
- Kortsluitverbinder
- RAS bak
- Elektrische doorverbinding d.m.v. cembre bevestiging zie tek: WTB14010-4
- Aansluiting nastbeveiliging d.m.v. cembre bevestiging zie tek: WTB14010-4 (t.b.v. minus aansluiting)
- Cembre bevestiging zie tek: WTB14010-4 (kortsluitkabel in spoor) voor bevestiging in wissel zie tek:WTB14060-1

- AC8 SURF asfalt
- AC11 SURF asfalt/ (HSA) SMA-NLTB 70/100
- Asfalt frezen
- Betonstraatstenen (BSS)
- Nieuw onderbedbeton C20/25
- Nieuw bovenbedbeton C28/35
- Uitvullaag / pelbeton
- Open voor richting en/of hoogte
- Bestaand onderbedbeton
- W000+ Uitloopwissel
- W000V Electrisch bediend wissel
- W000H Handbediend wissel
- W000X Drukveerwissel
- W000S Handbediend wissel gesignaleerd
- 0.00+ Hoogtematen nieuw
- 0.00+ Hoogtematen oud
- VECOM-lus
- Massadetectielus
- Mantelbuis (PVC 125mm.)
- Bestaand materiaalverschil

WERKZAAMHEDEN

1. Nieuwe onderbedbeton op nieuwe hoogte storten.
2. Aanbrengen 60° afschuining t.b.v. aansluiting
3. Sparingen in onderbedbeton t.b.v. waterbak, na montage en controle van de afwatering, dichtstorten met beton.
4. Nieuwe waterbakken aansluiten op de bestaande aansluiting

COORDINATENLIJST UITZETPUNTEN ONDERBED

Nr.	X	Y	Z
177	119231.3692	485141.6037	-0,194
178	119234.3807	485136.1257	-0,164
179	119234.8096	485143.5219	-0,184
180	119237.8830	485138.0781	-0,164
181	119238.8077	485145.8123	-0,184
182	119241.9514	485140.4117	-0,174
183	119239.5238	485146.2296	-0,184
184	119243.8995	485148.8319	-0,184
185	119247.1220	485143.4795	-0,174
186	119249.0396	485151.9269	-0,174
187	119252.2634	485146.5725	-0,184
188	119254.9337	485155.4766	-0,164
189	119257.4468	485149.5957	-0,184
190	119258.2052	485150.0446	-0,184
191	119260.0390	485158.6294	-0,164
192	119263.3687	485153.1008	-0,194
193	119265.1708	485161.7578	-0,154
194	119268.5230	485155.9165	-0,204
195	119267.8878	485163.2078	-0,154
196	119270.9939	485156.7633	-0,204
197	119270.7571	485164.3990	-0,154
198	119273.1862	485157.5071	-0,194
199	119273.7424	485165.2627	-0,154
200	119275.3928	485158.1036	-0,194
201	119277.0714	485165.8146	-0,154
202	119277.8243	485158.6449	-0,194
203	119280.1101	485165.9631	-0,154
204	119280.2372	485158.8811	-0,184
205	119283.2315	485165.9641	-0,154
206	119270.9222	485156.9499	-0,184
207	119283.0837	485158.9664	-0,184
208	119288.9293	485165.9001	-0,154
209	119288.7835	485158.9978	-0,174
210	119289.9691	485158.9727	-0,174
211	119293.7262	485165.8497	-0,154
212	119293.5794	485158.8965	-0,164
213	119297.3736	485166.2095	-0,154
214	119297.2175	485158.8197	-0,154

COORDINATENLIJST UITZETPUNTEN ONDERBED

Nr.	X	Y	Z
215	119299.6997	485166.3205	-0,154
216	119299.5403	485158.7706	-0,154
217	119302.9427	485166.3848	-0,154
218	119307.7801	485158.6852	-0,144
219	119306.1306	485166.4481	-0,154
220	119305.9635	485158.5365	-0,144
221	119309.2845	485166.5107	-0,154
222	119311.4306	485166.4608	-0,154
223	119309.2150	485158.3688	-0,134
224	119313.4951	485166.7837	-0,154
225	119314.5495	485158.2716	-0,129
226	119316.8182	485167.5907	-0,154
227	119319.4862	485159.2408	-0,124
228	119320.0524	485168.7735	-0,164
229	119324.2548	485161.0050	-0,124
230	119322.8366	485170.0633	-0,164
231	119328.1451	485163.1458	-0,134
232	119325.5168	485171.6867	-0,174
233	119332.1622	485166.0506	-0,144
234	119327.2591	485172.9065	-0,179
235	119332.3386	485165.8137	-0,144
236	119332.8959	485166.2419	-0,144
237	119330.2319	485175.7030	-0,179
238	119336.0821	485169.5886	-0,154
239	119333.0321	485178.3815	-0,184
240	119338.7566	485172.3985	-0,164
241	119337.3679	485182.5289	-0,194
242	119342.8978	485176.7493	-0,174
243	119339.7996	485184.8549	-0,204
244	119345.2269	485179.1826	-0,184
245	119342.6074	485187.5408	-0,204
246	119347.9022	485182.0070	-0,194
247	119343.6375	485188.5261	-0,204
248	119348.8860	485183.0406	-0,204
249	119346.0366	485190.8267	-0,204
250	119351.1801	485185.4509	-0,204
251	119349.8498	485194.6351	-0,204
252	119354.1787	485198.8815	-0,194

COORDINATENLIJST UITZETPUNTEN ONDERBED

Nr.	X	Y	Z
253	119355.4912	485189.9802	-0,204
254	119354.3050	485198.7193	-0,194
255	119358.8824	485192.8166	-0,204
256	119357.0311	485200.8632	-0,184
257	119361.0810	485194.2980	-0,204
258	119359.9516	485202.4606	-0,174
259	119362.0443	485203.3762	-0,164
260	119364.4628	485196.1766	-0,204
261	119369.5800	485205.2629	-0,154
262	119371.3257	485198.7599	-0,184
263	119374.1296	485206.1883	-0,154
264	119375.4643	485199.8047	-0,164
265	119377.6614	485206.9076	-0,154
266	119378.9635	485200.6797	-0,154
267	119380.8419	485207.5217	-0,144
268	119382.1295	485201.3631	-0,144
269	119382.4530	485207.8585	-0,144
270	119383.7387	485201.7089	-0,144
271	119385.6388	485208.5259	-0,134
272	119386.9213	485202.3918	-0,134
273	119391.5045	485209.7891	-0,124
274	119392.7848	485203.6654	-0,114
275	119395.1770	485210.6639	-0,114
276	119397.0864	485211.1480	-0,114
277	119398.6538	485205.0925	-0,094
278	119402.7189	485212.6947	-0,124
279	119404.4639	485206.6880	-0,084
280	119408.3034	485214.4065	-0,124
281	119410.2244	485208.4538	-0,094
282	119412.2316	485215.7196	-0,124
283	119413.8351	485216.2820	-0,134
284	119415.9305	485210.3884	-0,104
285	119419.3092	485218.3195	-0,134
286	119421.5744	485212.4970	-0,114
287	119424.7209	485220.5172	-0,134
288	119427.1595	485214.7571	-0,114
289	119428.7649	485222.2825	-0,144
290	119430.0656	485222.8732	-0,144
291	119432.6716	485217.1897	-0,124
292	119435.3387	485225.3856	-0,144
293	119438.1108	485219.7811	-0,134
294	119440.5529	485228.0584	-0,144
295	119443.4697	485222.5284	-0,144

VOOR AANSLUITING ZIE BLAD 3

VOOR AANSLUITING ZIE BLAD 1

Opmerkingen:

- Maten in millimeters tenzij anders ter plaatse vermeld.
- Voor opbraakwerkzaamheden, zie tekening 21002T50.
- Voor nieuwe hoogtematen, zie tekening 21002T52.
- Voor nieuwe verhardingen, zie tekening 21002T53.
- Voor nieuwe markeringen, zie tekening 21002T54.
- Voor nieuwe doorsneden, zie tekening 21002T55.
- Voor S&T, zie tekening 21002S30.

- Meetgegevens afkomstig van inmeettekening Fugro, nummer 9521-189884.

Wijz.	Get.	Datum	Omschrijving	Tek.	Const.	Teaml.	Proj.	Bhr.
A	HS	2021-11-22	Diverse aanpasingen					

GVB Infra BV.
Postbus 2131
1000 CC Amsterdam
Tel: 020 - 460.6666

	Naam	Akkoord	Datum	S&T nummer
Getekend			13/10/2021	
Gecontroleerd				Postcode
Teamleider				
Projectleider				Plan nummer
Asset manager				
Discipline	Tram			WBS nummer I.2021044-01
Onderdeel	Bestektekening -ONDERBEDBETON			
Project	Koninginneweg Tussen Amstelveenseweg en Emmastraat			
Tekeningnummer	21002T51	Wijziging A	Blad 2 Van 4	Formaat A0 Schaal 1:200

© 2009 GVB, Auteursrechten voorbehouden

Plot: 25-11-2021 22:28:51 Num