Gemeente Amsterdam

Rapport van Bevindingen Winkeldiversiteit

Datum constatering	:	12 september 2023
Tijdstip	:	Ca 13.15 uur
Inspecteur	:	Mw 5.1, 5.1, 2, e
2e en 3e Inspecteur	:	Mw. 5.1, 5.1, 2, e en 5.1, 2, e
Aanleiding	:	hercontrole
Betrokken zaak	:	Tabakshop 58 VOF
Adres	:	Haarlemmerstraat 58-H
Sprake van LOD?	:	
Dossiernummer	:	Z2022-C009942-003
Gesproken met	:	de heer 5.1, 2, e 5.1, 2, e , 5.1, 2, e
Nummer ID	:	5.1, 2, e
Functie	:	medewerker
Contactgegevens	:	nvt
Bestemming	:	Haarlemmerbuurt/Westelijke eilanden, Enkelbestemming Centrum-2
Soort overtreding	:	Bestemmingsplan/Winkeldiversiteit, Welstand
Geconstateerde situatie	:	Ik, 5.1 5.1, 2, e, Toezichthouder, in dienst van de gemeente Amsterdam, benoemd als Toezichthouders volgens artikel 5:11 van de Algemene Wet Bestuursrecht, tevens belast met het toezichthouden op de bebouwde omgeving hebben we de volgende constatering gedaan.
Zienswijzegesprek	:	nee

Aanvullende informatie :

Samen met collega mw. 5.1, 2, e en 5.1, 2, e komen wij bij het pand aan. Ik zie dat er een nieuw uithangbord aan de gevel is geplaatst. Ik maak een foto en wij gaan naar binnen. Ik zie een medewerker in de winkel die ik herken van mijn eerdere controles, de heer 5.1, 2, e . Ik legitimeer mij en geef aan dat ik voor een hercontrole van de winkel kom en dat mijn collega's mw. 5.1, 2, e en 5.1, 2, e komen voor de installatie die recent aan de achterkant is geplaatst. Over de bevindingen van de koelunit wordt apart gerapporteerd door mw. 5.1, 2, e en verder niet in deze rapportage verwerkt. De heer 5.1, 2, e geeft aan dat wij rond kunnen kijken voor onze controle.

Begane grond

Voorin de winkel zie ik tussen de aanstekers nog een paar aanstekers met een wietblad. Mijn collega mw. 5.1, 2, e merkt op dat de ronde clipper aanstekers een staafje bevatten waarmee je wiet in een joint kunt aanstampen. Zij laat zien dat de bovenkant van de aansteker verwijderd kan worden en dat aan de bovenkant een staafje zit. Ik maak er een foto van. Ik zie dat een groot deel van de aanstekers hetzelfde zijn. Producten ten behoeve van wiet en joints etc. vallen onder headshop producten.
Ik zie voor de balie ook headshop producten zoals juicy wraps en diverse andere soorten lange vloei van het merk RAW, Smoking Bulldog, Greengo etc. en diverse tips voor joints van diverse merken zoals RAW

en Jumbo etc. Bovenop de balie staan ook headshop producten zoals stash cans in de vorm van een aansteker en lippenstift.
Achter de balie op de kast voor sigaretten en liquids staan drogisterij artikelen zoals paracetamol, ibuprofen, RXT maagtabletten, hooikoortstabeltten, zoutoplossing spray en durex condooms.
Bij de opgang naar de entresol liggen headshop producten namelijk kleine roller trays en dezelfde ronde clipper aanstekers met cadeauverpakking/ metalen doosje. Ook hier liggen dezelfde soort ronde aanstekers van clipper met staafje voor wiet aanstampen maar dan met metalen doosjes. Verder liggen er souvenirs van Bulldog zoals asbakken en metalen doosjes.

Kelder

Wij lopen naar de kelder en treffen daar opslag aan van o.a headshop producten zoals diverse soorten lange vloei en tips voor joints.

Entresol

Wij lopen dan terug en gaan naar de entresol. Tegen de achterwand tussen de souvenirs zie ik headshop producten op de onderste planken en op de vloer zoals roller trays, diverse soorten G rollz tin boxes voor joint benodigdheden en ook de clipper aanstekers met een staafje voor het aanstampen van wiet in je joint. Verder zie ik souvenirs in het begin van de entresol aan de rechterwand en aan de linkerwand bij de balustrade namelijk stroopwafels in souvenirverpakking met een molen erop.

Souterrain

Ook in het souterrain zie ik souvenirs namelijk stroopwafels verpakt in souvenir verpakking met een molen erop. Deze souvenir stroopwafels staan dus niet tussen het souvenirgedeelte op de entresol.
Wij hebben bij de heer 5.1, 2, e aangegeven dat wij nog steeds headshop producten zien staan en dat wij van onze bevindingen een rapport opmaken. Ik heb de winkel gezamenlijk met collega's mw. 5.1, 2, e en 5.1, 2, e verlaten.

Ondertekening:

Op ambtsbelofte opgemaakt te Amsterdam op: 19 september 2023

Naam 1e inspecteur:
Mw. 5.15.1, 2, e

Handtekening:

5.1, 2, e

Foto's controle 12 september 2023



1. nieuw uithangbord geplaatst.



2. voorgevel



3. Voorin de winkel. Collega maakt mij er op attent dat voorin de winkel headshop artikelen staan namelijk aanstekers waarvan je de bovenkant kunt halen zodat je een staafje hebt om wiet in je joint aan te stampen. Het blijkt dat de ronde clipper aanstekers deze mogelijkheid hebben.

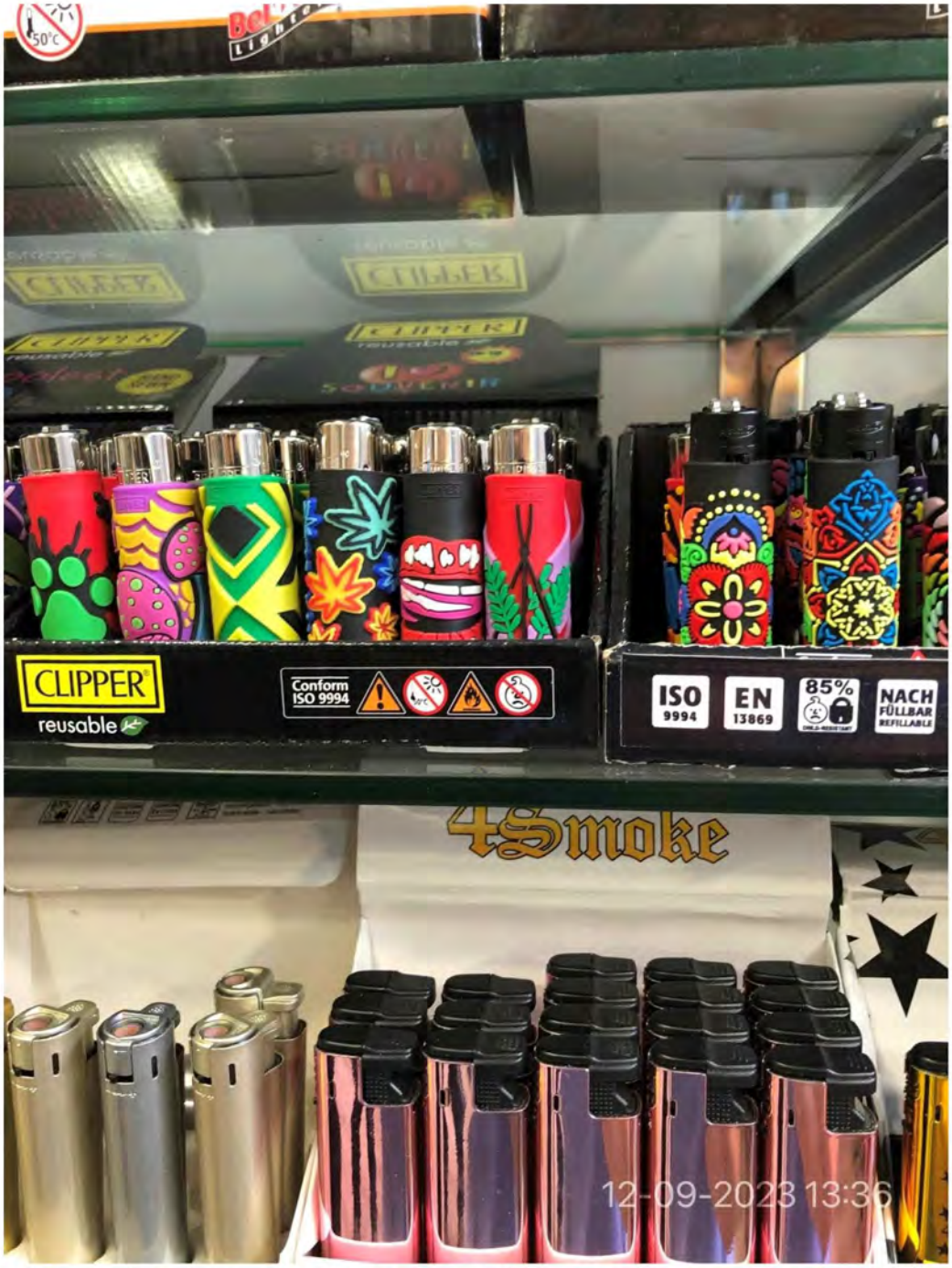

4. Voorin bij de ingang: Bovenin headshop artikelen: aanstekers met de mogelijkheid de bovenkant eraf te halen zodat er een staafje beschikbaar is om je wiet aan te stampen in je joint. Bovendien staat er een wietblaadje op één van de aanstekers.



5. Voorin bij de ingang: Headshop artikelen: aanstekers met de mogelijkheid de bovenkant eraf te halen zodat er een staafje beschikbaar is om je wiet aan te stampen in je joint. Bovendien staat er een afbeelding van een waterpijp op.



6. Voorin bij de ingang: Headshop artikelen: aanstekers met de mogelijkheid de bovenkant eraf te halen zodat er een staafje beschikbaar is om je wiet aan te stampen in je joint. Bovendien aanstekers met de afbeelding van Bulldog.



7. Voor de balie: Headshop producten zoals diverse soorten juicy wraps, diverse soorten tips voor joints, lange vloei.



8. Voor de balie: headshop producten : hennep joint rollers, filters voor joints



9. Voor de balie: headshop producten: raw tips voor joints, diverse soorten smoking master lange vloei.



10. Voor de balie: headshop product: diverse soorten juicy wraps, lange vloei Bulldog en andere merken, onderin diverse soorten tips van merk Jumbo.



11. Voor de balie: headshop producten: nog meer soorten lange vloei en onderin tips voor joints.



12. Voor de balie: Headshop producten: diverse soorten juicy wraps, Jumbo en RAW tips.



13. Op de balie: Headshop product Stashcans in de vorm van een aansteker



14. Op de balie: Headshop product: stashcan in de vorm van een lippestift.



15. Overzicht van de balie: gewone vloei, lange vloei, snoep, kauwgum, tips voor joints, stash cans, etc.



16. Bij de opgang naar de entresol: Headshop producten: op de onderste plank: kleine roller trays, ronde clipper aanstekers met staafje voor aanstampen wiet in cadeauverpakking. Souvenirs van Bulldog: asbak en doosjes

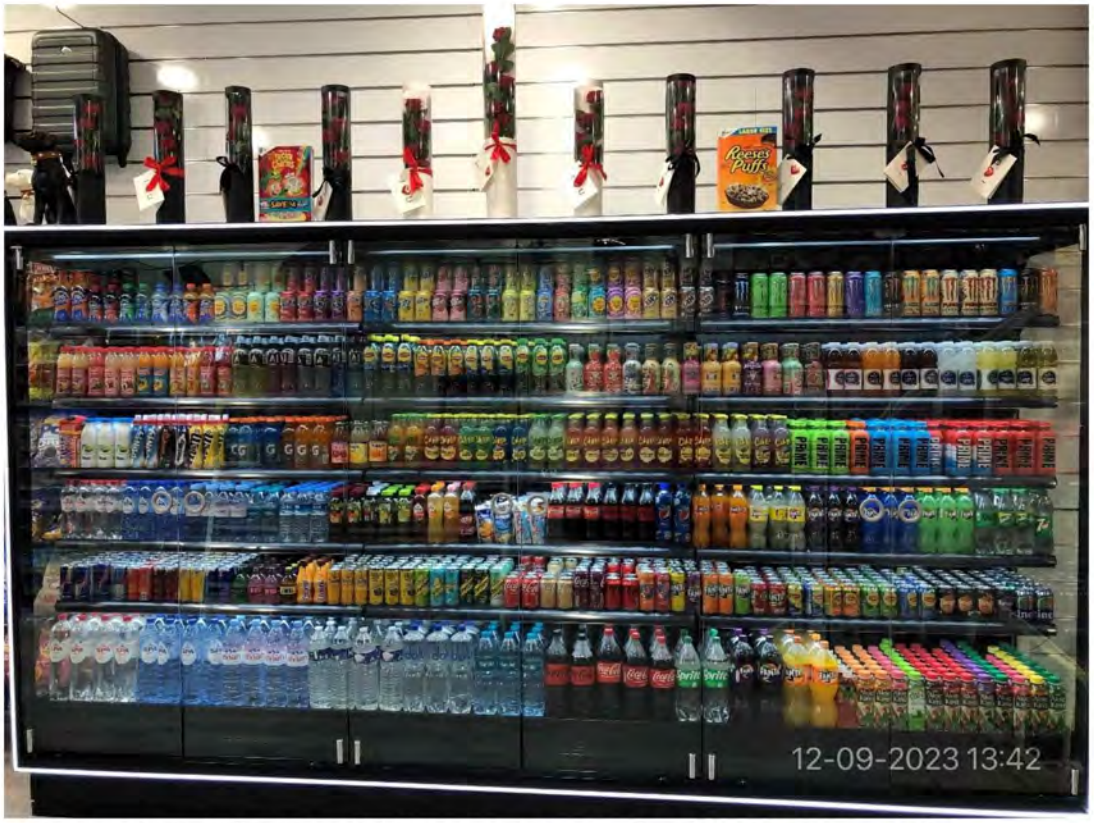

17. Begane grond, linkerwand. Nieuwe grote koelunit met frisdranken en water.



18. Kelder opslag: headshop producten: diverse soorten lange vloei en tips.



19. Kelder opslag: headshop product: lange vloei Smoking



20. Kelder opslag: headshop product: lange vloei Smoking



21. Kelder opslag: headshop producten: RAW lange vloei met tip.



22. Kelder opslag: headshop producten: doos met RAW tips voor joints

23. Kelder opslag: headshop product: RAW lange vloei



24. Op entresol: Souvenir stroopwafels in verpakking met molen, staat niet tussen de souvenirs



25. Entresol: tussen de souvenirs liggen headshop producten op de onderst planken en op de grond namelijk diverse roller trays en daarboven ook clipper aanstekers met de mogelijkheid de bovenkant eraf te halen zodat er een staafje beschikbaar is om je wiet aan te stampen in je joint.



26. Entresol: vervolg aanstekers met staafje voor wiet aan te stampen.

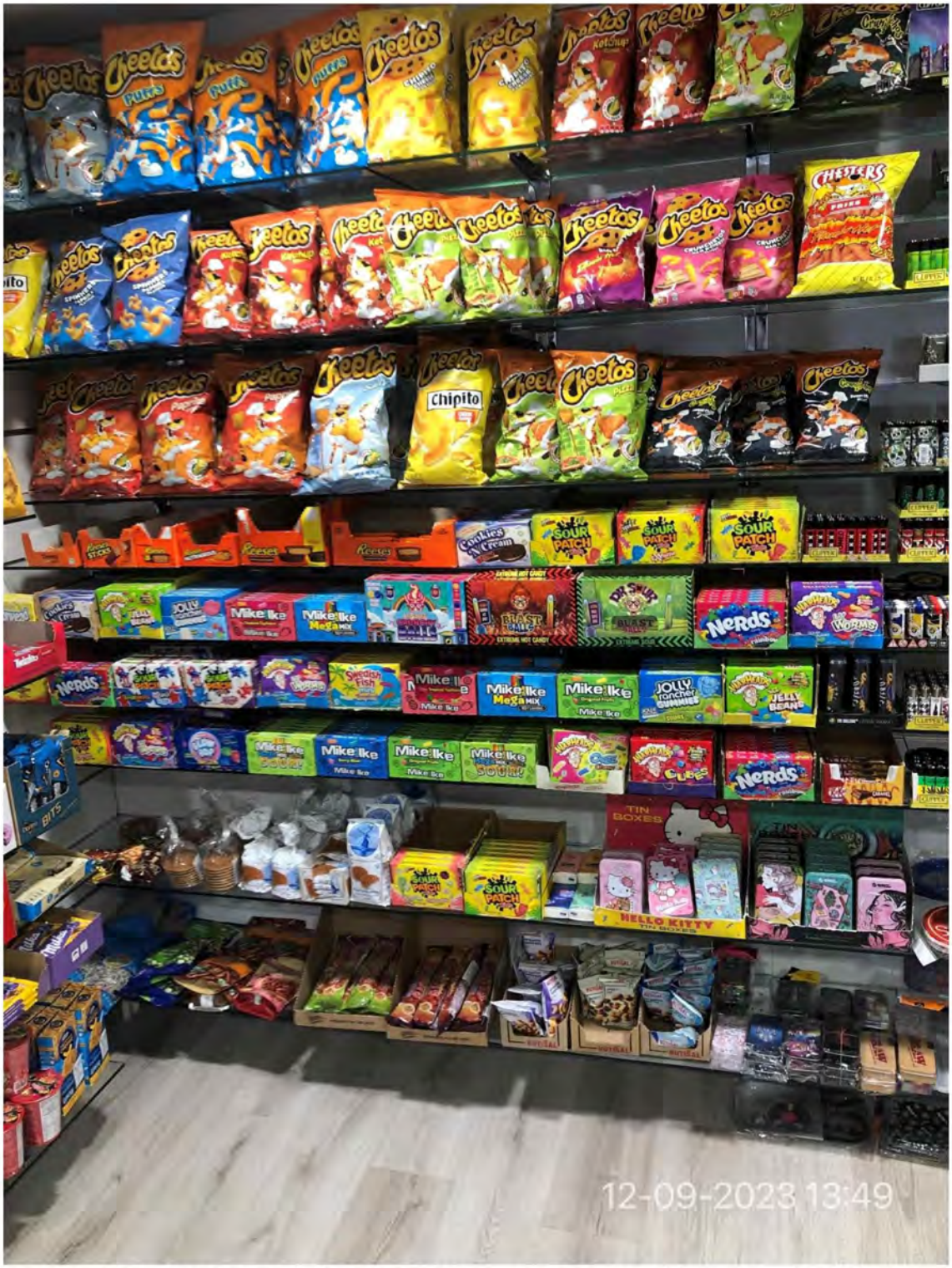

27. Entresol. Achterwand onderin stroopwafels in souvenir verpakking met molen, staat niet op het gedeelte van de souvenirs. Verder headshop producten: tin boxes G rollz Hello Kitty en met afbeeldingen van joints (G-ROLLZ METAL HIDDEN STORAGE BOX (11,5 X 6,5 X 2,8 CM) o.a aangeboden op head en growshop Gomoa en andere headshop sites)

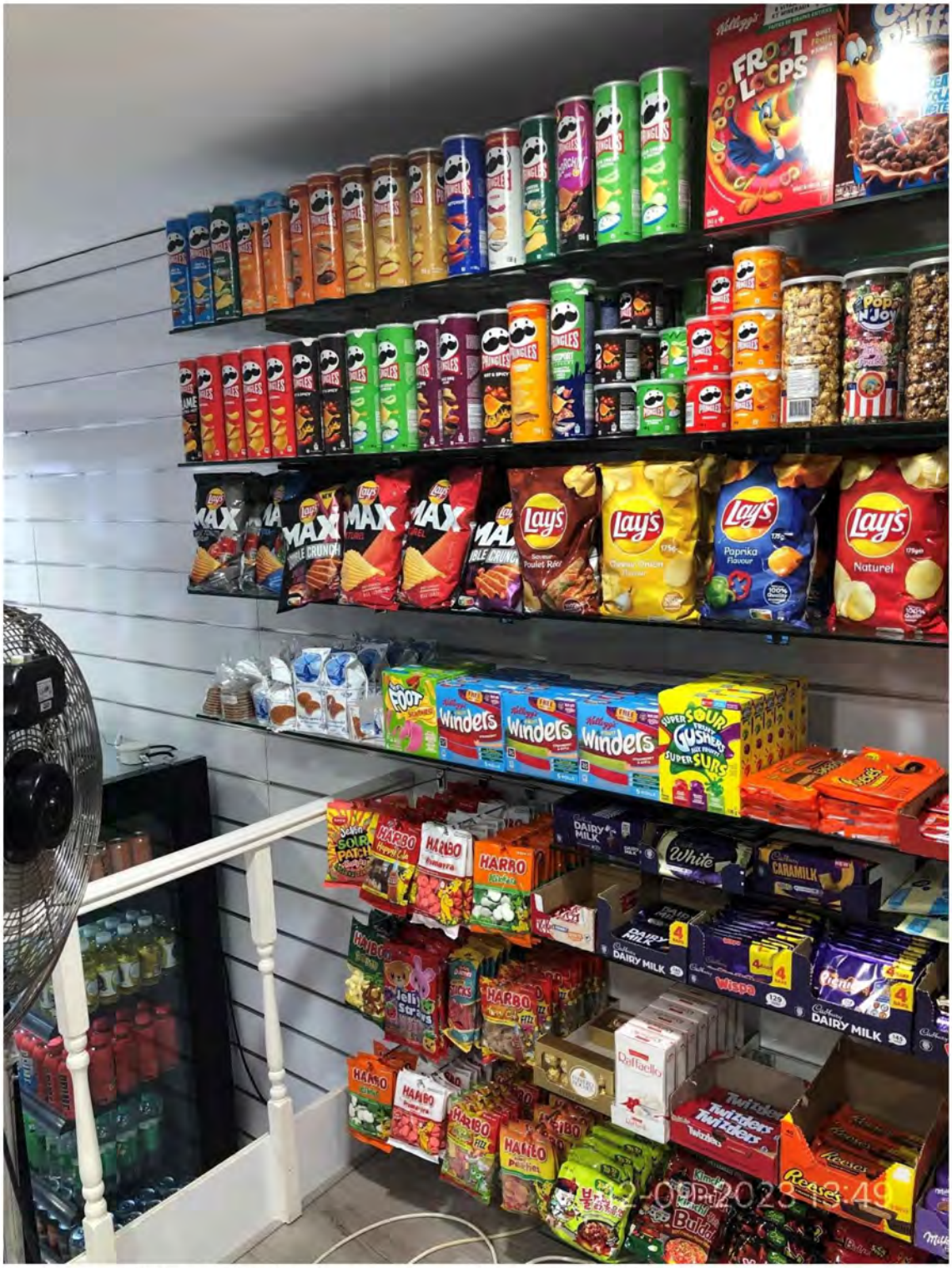

28. Entresol, linker wand bij balustrade: souvenir: stroopwafel in souvenir verpakking met molen, staan niet tussen de souvenirs.



29. Souterrain: Souvenirs: stroopwafels verpakt in souvenir verpakking met molen, staan niet tussen de souvenirs.



30. Begane grond. Op de kast staan o.a drogisterij artikelen: durex condooms, paracetamol, ibuprofen, RXT maagtabletten, hooikoorts tabletten en een zoutoplossing spray.