BESTAANDE TOESTAND

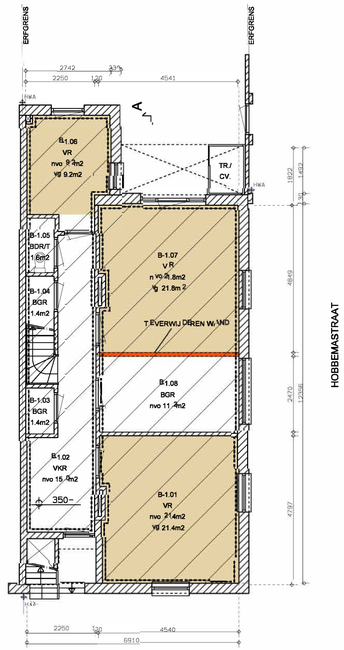

SOUTERRAIN
P 350-

JAN LUIJKENSTRAAT

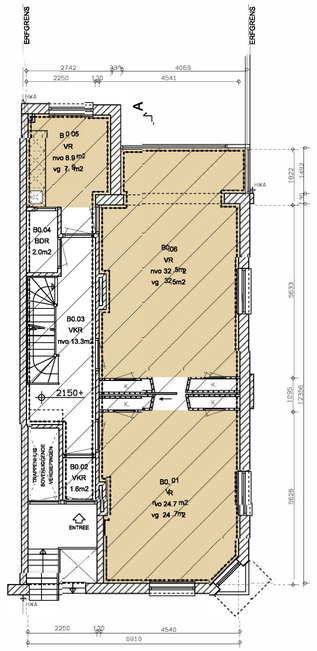

BEL ETAGE
P 2150+

JAN LUIJKENSTRAAT

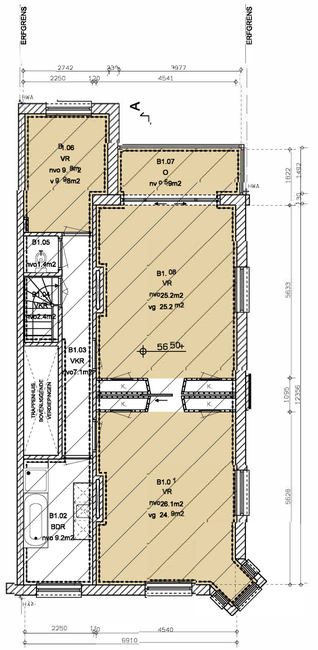

1E VERDIEPING
P 5650+

JAN LUIJKENSTRAAT

NIEUWE TOESTAND

GBO 86 m2
PERS. MAXIMAAL 32

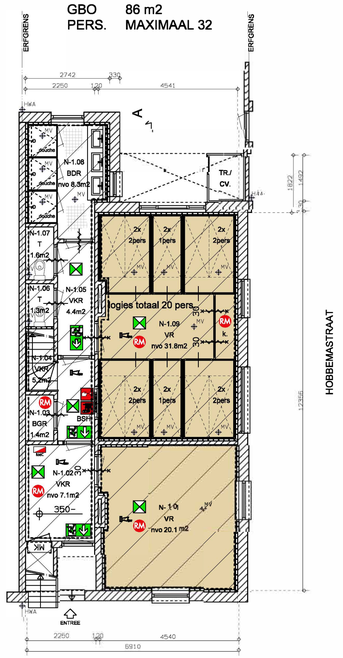

SOUTERRAIN
P 350-

JAN LUIJKENSTRAAT

GBO 88 m2
PERS. MAXIMAAL 32

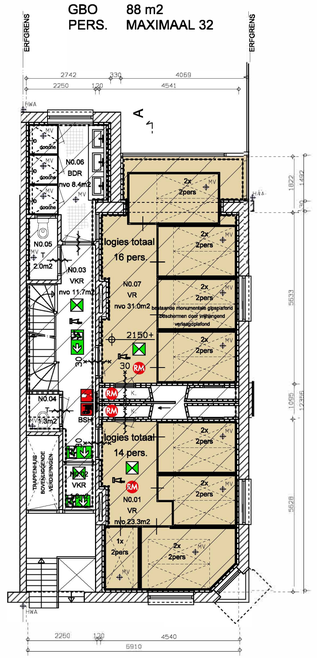

BEL ETAGE
P 2150+

JAN LUIJKENSTRAAT

GBO 94 m2
PERS. MAXIMAAL 32

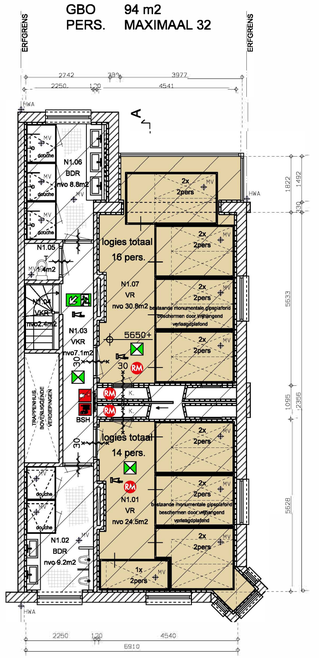

1E VERDIEPING
P 5650+

JAN LUIJKENSTRAAT



RECHTERZIJGEVEL
noordoostgevel

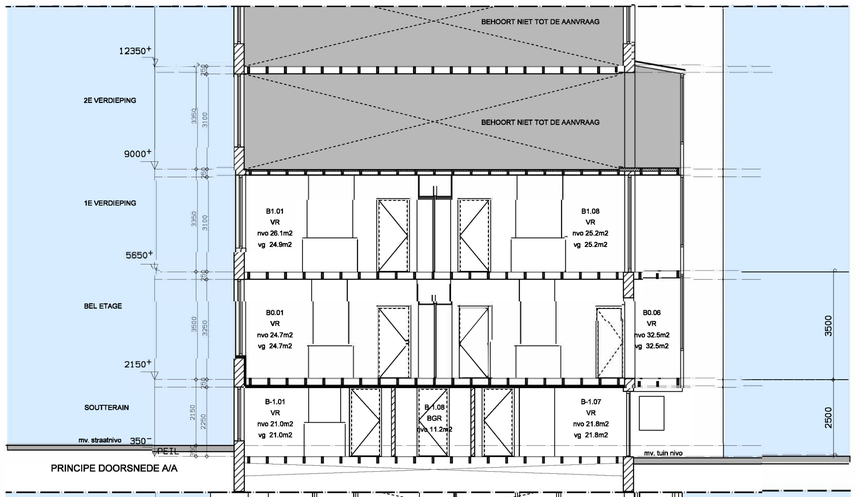

PRINCIPE DOORSNEDE A/A



RECHTERZIJGEVEL
noordoostgevel

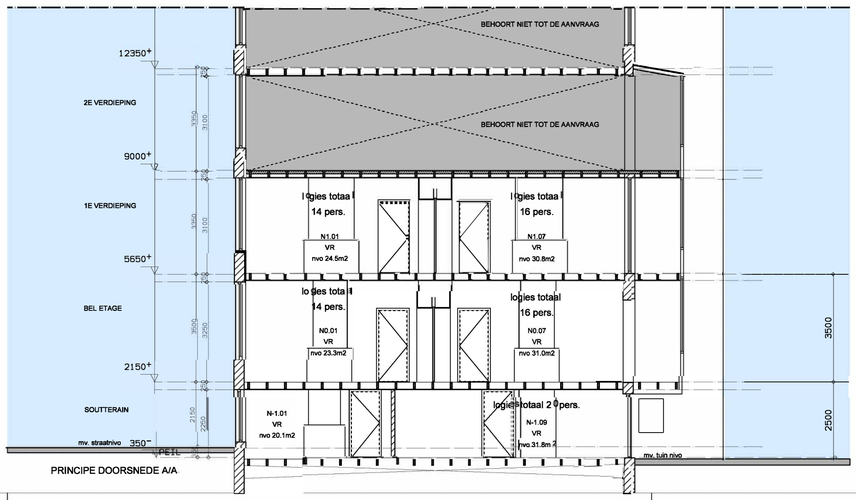

PRINCIPE DOORSNEDE A/A

SITUATIE (bron google maps 2021)

RENVOOI

- UITMONDING STANDLEIDING
- ROOKGAS AFVOER
- METERKAST AFM. VOLGENS NEN 2768
- MECHANISCHE VENTILATIE
- HEMELWATERAFVOER
- VENTILATIE VOORZIENING
- ROOKMELDER OP 220V (NEN 2555)
- VLOER/ WANDEN WATERDICHT VOLGENS NEN 2778
- DOORSNEDELIJN
- HOOGTE TOV.PEIL
- STANDLEIDING
- DAGMAAT DOORGANG
- LOOPLIJN/ STIJGRICHTING TRAP
- MATEN AANTREDE/ OPTREDE TRAP
- KOZIJNEN INBRAAKWEREND UITGEV. VOLGENS SKG**

RUIMTEN

VR01	VERBLIJFSRUIMTE
VKR	VERKEERSRUIMTE
BDR	BADRUIMTE
TR	TOILETRUIMTE
BGR	BERGRUIMTE
T	TOILET
TECHR	TECHNISCHE R.
ONV	ONVERWARMDE R.
O	ONBENOEMDE R.

- (GBO)
- (VG)
- SPRINKLER INSTAL.

SYMBOLEN BRANDVEILIGHEID VOLGENS NEN 1414

20	20 MIN. WBDBO
30	30 MIN. WBDBO
60	60 MIN. WBDBO
	SLOW WHOOP
KM.	DEUR OP AUTOM.KLEEFMAGN.
LS.	LOOPSLOT VLUCHTDEUR
OP.	ONTRUIMINGSPLAN
	ROOKMELDER
	VLUCHTROUTE AANDUIDING
30	DEUR 30 MIN. WBDBO
30	DEUR ZELFSL. 30 MIN. WBDBO
60	DEUR ZELFSL. 60 MIN. WBDBO
	BRANDWEER INGANG
	DROGE BLUSLEIDING
	BRANDWEER LIFT
	LIFT (niet gebruiken bij brand)
	BRANDMELDCENTRALE
	BRANDMELDPANEEL
	NEVENBRANDMELDPANEEL
	ONTRUIMINGSPANEEL
	SLEUTELKLUIS
	BRANDSLANGHASPEL
	HANDMELDER
	HANDBRANDBLUSSER
	BLUSDEKEN
	BRANDLADDER
	NOODONTGR. DEUR
	ALARMLICHT
	EHBO
	NOODVERLICHTING
	VERZAMELPLAATS
	EVAC-CHAIR
	NOODDOUCHE
	OOGDOUCHE
	BRANCARD
	BHV
	AED
	SCH.ELEKT.
	SCH.LUCHTBEH.
	SCH.ROOK/ WARMTE
	NOODSCH.CV
	SCHAKELKAST ELEKT.

ALGEMEEN:

-ALLE DEUREN HEBBEN EEN MINIMALE VRIJE DOORGANG VAN MIN. 850X2300MM TENZIJ ANDERS AANGEGEVEN.
-CONSTRUCTIEVE TEKENINGEN EN BEREKENINGEN WORDEN SEPARAAT INGEDIEND
-INSTALLATIES VOLGENS TEKENINGEN EN RAPPORTEN INSTALLATIE-ADVISEURS.
-CAPACITEIT HEMELWATERAFVOEREN VOLGENS NEN 3215/NTR 3516

MATERIALENSTAAT:

GEVEL: ONGEWIJZIGD
KOZIJNEN: ONGEWIJZIGD
DRAAIENDE DELEN: ONGEWIJZIGD
BESTAANDE VLOERAFWERKING GANGEN SOUTERRAIN/ BEL ETAGE HANDHAVEN
MONUMENTAAL PLAFOND BEL ETAGE/ 1E VERDIEPING BESCHERMEN DOOR VERLAAGD VRIJHANGEND PLAFOND

DAGLICHT

NVT.

VENTILATIE:

VENTILATIE DMV. WTW

EPC:

NVT.

ISOLATIE WAARDE NIEUWE SCHILLEN:

NVT.

GEBOUW EN GEBRUIK

HOOGSTE VLOERPEIL:	5650mm+
MAXIMAAL AANTAL PERS./VERDIEPING:	ZIE TEKENING/ PLATTEGRONDEN
GEBRUIKSOPPERVLAK:	268m²

2101-AO-00

projectnummer:	2101
projectnaam:	AANPASSING JAN LUIJKENSTRAAT 22 hs
opdrachtgever:	
fase:	AANVRAAG TOT OMGEVINGSVERGUNNING
onderdeel:	WIJZIGING INDELING SOUTERRAIN/ BEL-ETAGE/ 1E VERDIEPING BESTAANDE/ NIEUWE TOESTAND BESTAANDE/ NIEUWE GEVELS (ONGEWIJZIGD) BESTAANDE/ NIEUWE DOORSNEDE
versie:	-
status:	DEFINITIEF
schaal:	1:100
datum:	10.03.2021
gewijzigd:	-"-.-"-.-"-.-
formaat:	A1

MATEN IN HET WERK TE CONTROLEREN.
ONTWERP EN TEKENINGEN BLIJVEN EIGENDOM VAN BELCO REALTY GROUP B.V.,
HET VERSPREIDEN,KOPIEEREN EN OF GEBRUIKEN ZONDER UITDRUKKELIJKE TOESTEMMING IS VERBODEN.
D.E.A.GEMENE VOORWAARDEN VOLGENS DNR 2013 ZIJN VAN TOEPASSING.