From 5.1, 2, e 2, e < 5.1, 2, e @amsterdam.nl>
Subject **FW: Verzoek plaatsen ANPR camera's Sloterweg**
To 5.1, 2, e 5.1, 2, e @amsterdam.nl>
Cc 5.1, 2, e 5.1, 2, e @amsterdam.nl>, 5.1, 2, e 5.1, 2, e @amsterdam.nl>, 5.1, 2, 5.1, 2, e 5.1, 2, e @amsterdam.nl>, 5.1, 2, e 5.1, 2, e @amsterdam.nl>
Date July 8, 2022, 11:04:59 AM CEST

Beste 5.1, 2, e

Zou jij met spoed een opdracht willen aanmaken voor het project Sloterweg west. Betreft installeren van 6 tal camera's door Connection Systems B.V.

De gegevens van het betreft zijn de volgende:

Westerbuurt 25
1606 AK Venhuizen
Postbus 25
1606 ZG Venhuizen

+31 (0)228 543 227
info@connectionsystems.nl
5.1, 2, f
www.connectionsystems.nl

IBAN 5.1, 2, f
BIC 5.1, 2, f

K.v.K Hoorn nr. 5.1, 2, f
BTW nr. 5.1, 2, f

Op alle overeenkomsten zijn onze algemene levering- en betalingsvoorwaarden van toepassing, zoals laatstelijk gedeponeerd bij de Kamer van Koophandel te Hoorn.

De routecode is 77000041.4819 werkorder 13885 (Sloterweg West). IPM rol is TM fase 5. De totale kosten zijn 5.1, 2, f n het contractnummer is AI – 2017 – 0422

Wil jij de opdrachtbrief sturen aan 5.1, 2, e @amsterdam.nl

Alvast bedankt voor de medewerking

Hartelijke groet,

5.1, 2, e

Gemeente Amsterdam

T: 5.1, 2, e
E: 5.1, 2, amsterdam.nl

aanwezig op: 5.1, 2, e

Van: 5.1, 2, e @amsterdam.nl>
Verzonden: donderdag 7 juli 2022 16:44
Aan: 5.1, 2, e 5.1, 2, e 5.1, 2, e @amsterdam.nl>; 5.1, 2, e @amsterdam.nl>
CC: 5.1, 2, e amsterdam.nl>; 5.1, 2, e @amsterdam.nl>
Onderwerp: RE: Verzoek plaatsen ANPR camera s Sloterweg

Bij deze.
5.1, 2, e

Van 5.1, 2, e 5.1, 2, e < 5.1, 2, e @amsterdam.nl>
Verzon en: donderdag 7 juli 2022 13:25
Aan: 5.1, 2, e @amsterdam.nl>; 5.1, 2, e @amsterdam.nl>
CC: 5.1, 2, e 5.1, 2, e amsterdam.nl>; 5.1, 2, e @amsterdam.nl>
Onderwerp: Re: Verzoek plaatsen ANPR camera s Sloterweg

Beste 5.1, 2, e

Kunnenjullie mij de offerte doorsturen. Deze heb ik niet ontvangen
Gr
5.1, 2, e

Outlook voor iOS downloaden

Van: 5.1, 2, e @amsterdam.nl>
Verzonden: Thursday, July 7, 2022 10:19:56 AM
Aan: 5.1, 2, e @amsterdam.nl>
CC: 5.1, 2, e 5.1, 2, e amsterdam.nl>; 5.1, 2, e @amsterdam.nl>; 5.1, 2, e 5.1, 2, e < 5.1, 2, e @amsterdam.nl>
Onderwerp: RE: Verzoek plaatsen ANPR camera s Sloterweg

Hoi 5.1, 2, e

Ik had gevraagd aan 5.1, 2, e om dit verder met 5.1, 2, e af te stemmen. Ik dacht dat ik een bevestiging voorbij had zien komen, maar dat is niet het geval.
5.1, 2, e is momenteel met vakantie. Kan de afwikkeling tot na zijn vakantie wachten?

Groet 5.1, 2, e

Van: 5.1, 2, e @amsterdam.nl>
Verzonden: woensdag 6 juli 2022 14:41
Aan: 5.1, 2, e @amsterdam.nl>
CC: 5.1, 2, e 5.1, 2, e amsterdam.nl>; 5.1, 2, e @amsterdam.nl>
Onderwerp: FW: Verzoek plaatsen ANPR camera s Sloterweg

Hallo 5.1, 2, e
Is er inmiddels al zicht op de inkooporder? Zo ja, dan zou ik die graag willen ontvangen.
Alvast bedankt.
Groeten,
5.1, 2, e

Van: 5.1, 2, e
Verzonden: dinsdag 14 juni 2022 10:25
Aan: 5.1, 2, e @amsterdam.nl>; 5.1, 2, e 5.1, 2, e amsterdam.nl>
CC: 5.1, 2, e @amsterdam.nl>
Onderwerp: RE: Verzoek plaatsen ANPR camera's Sloterweg

Hallo 5.1, 2, e en 5.1,

Hierbij de offerte van de ANPR-leverancier, willen jij het inkooporder maken en dit naar mij toe sturen dan zorg ik dat het bij de leverancier komt.

Bij vragen, bel gerust.

Alvast bedankt.

Groeten,

5.1, 2, e

Van: 5.1, 2, e @amsterdam.nl>
Verzonden: vrijdag 27 mei 2022 15:12
Aan: 5.1, 2, e @amsterdam.nl>; 5.1, 2, e 5.1, 2, e amsterdam.nl>
Onderwerp: RE: Verzoek plaatsen ANPR camera's Sloterweg

5.1, 2, e

Thanks voor het oppakken.

Van: 5.1, 2, e @amsterdam.nl>
Verzonden: vrijdag 27 mei 2022 12:34
Aan: 5.1, 2, e @amsterdam.nl>; 5.1, 2, e 5.1, 2, e amsterdam.nl>
Onderwerp: RE: Verzoek plaatsen ANPR camera s Sloterweg

Hallo 5.1, 2, e en 5.1, 2, e

Net contact gehad met de camera leverancier. De fysieke zaken worden in week 22 geplaatst.

Na een digitale kwaliteitscontrole, doe ik, zorg ik ervoor dat de passages naar het Waarnemeningenarchief kunnen gaan. Ik neem contact op met 5.1, 2, of het nodig is dat voor het korte verkeersonderzoek een melding op de digitale sensoren kaart moet komen. Dit is een nieuwe kaart dus ik weet niet goed hoe het werkt, 5.1, 2, e wel.

Groeten,

5.1, 2, e

Van: 5.1, 2, e @amsterdam.nl>
Verzonden: maandag 16 mei 2022 22:23
Aan: 5.1, 2, e 5.1, 2, e amsterdam.nl>; 5.1, 2, e @amsterdam.nl>
CC: Groot, 5.1, 2, e < 5.1, 2, e @amsterdam.nl>
Onderwerp: RE: Verzoek plaatsen ANPR camera's Sloterweg

5.1, 2, e

Ik wil graag akkoord geven op de offerte. Maar de offerte zelf zit niet bij.

@ 5.1, 2, e wil jij conform de afspraken met 5.1, 2, de ANPR camera's Sloterweg laten plaatsten.

Groet 5.1, 2, e

Van: 5.1, 2, e 5.1, 2, e amsterdam.nl>
Verzonden: vrijdag 6 mei 2022 11:38
Aan: 5.1, 2, e @amsterdam.nl>
CC: 5.1, 2, e @amsterdam.nl>
Onderwerp: FW: Verzoek plaatsen ANPR camera's Sloterweg

Nog een nabrander.

Met vriendelijke groet,

5.1, 2, e
5.1, 2, e
Ingenieursbureau, Maaiveld Nieuw-West

Gemeente Amsterdam

M 5.1, 2, e
5.1, 2, e amsterdam.nl

plein '40 - '45 nr 1.
1064 SW Amsterdam

Werkdagen 5.1, 2, e

Van: 5.1, 2, e @amsterdam.nl>
Verzonden: woensdag 4 mei 2022 10:34
Aan: 5.1, 2, e 5.1, 2, e amsterdam.nl>
CC: 5.1, 2, e 5.1, 2, e amsterdam.nl>; 5.1, 2, e @amsterdam.nl>; 5.1, 2, e 5.1, 2, e amsterdam.nl>

Onderwerp: Re: Verzoek plaatsen ANPR camera's Sloterweg

Nog een nabrander:
Vanuit V&OR komt ook het verzoek voor 2 jaar kosten voor beheer voor de camera's . Dit loopt via 5.1, 2, e 5.1, 2, e

Outlook voor Android downloaden

From: 5.1, 2, e @amsterdam.nl>
Sent: Wednesday, May 4, 2022 10:28:00 AM
To: 5.1, 2, e 5.1, 2, e amsterdam.nl>
Cc: 5.1, 2, e 5.1, 2, e amsterdam.nl>; 5.1, 2, e @amsterdam.nl>; 5.1, 2, e 5.1, 2, e amsterdam.nl>
Subject: RE: Verzoek plaatsen ANPR camera's Sloterweg

Hallo 5.1, 2, e

Zou jij bevestigen dat onderstaande vraag gisteren hebt gesteld?

Verzoek aan V&OR:

- Realiseren camera locaties begin week 23, zodat er in week 24 en 25 deze opstelling gebruikt kan worden voor een tweewekelijks verkeersonderzoek;
- Plaatsen 6 complete ANPR-camera locaties, dit houdt in: ANPR-camera in OVL-mast, wegkantkast naast OVL-mast met ICT apparatuur, aanvraag 5.1, 2, e vaste stroompunt;
- Keuze voor camera locatie 2022-B;
- Huren inclusief plaatsen en weghalen voor 6 locaties een accu, nodig door ontbreken vast stroompunt;
- Aanvragen objectvergunning bij stadsdeel voor plaatsen accu's;
- Aanbrengen een soort kap op de 6 camera's na het verkeersonderzoek zodat het zichtbaar is voor betrokkenen dat de camera niets ziet;
- Is er nog behoefte aan een sticker op de accukast met de tekst 'Tijdelijk verkeersonderzoek' of een andere tekst, zo ja? Dan graag aangeven wat je wilt;

5.1, 2, e je had aangegeven dat privacy technische mogelijk is om 3 keer per jaar voor de periode van 2 weken een verkeersonderzoek te houden zonder DPIA ed uit te voeren. Hoe zit het dan met een eventuele privacy verklaring op de amsterdam.nl/camera, is dat nodig? Zo ja, kan jij die dan verzorgen dat die online komt aangezien dit niet via Cleopatra geregeld?

Alvast bedankt.

Groeten,

5.1, 2, e

Van: 5.1, 2, e
Verzonden: maandag 28 maart 2022 10:34
Aan: 5.1, 2, e 5.1, 2, e amsterdam.nl>
CC: 5.1, 2, e 5.1, 2, e amsterdam.nl>; 5.1, 2, e @amsterdam.nl>
Onderwerp: RE: Verzoek plaatsen ANPR camera s Sloterweg

Hallo 5.1, 2, e

En hierbij de twee opties voor camera 2022 met (on)mogelijkheden:

Situatie Sloterweg-West / Ditlaar:

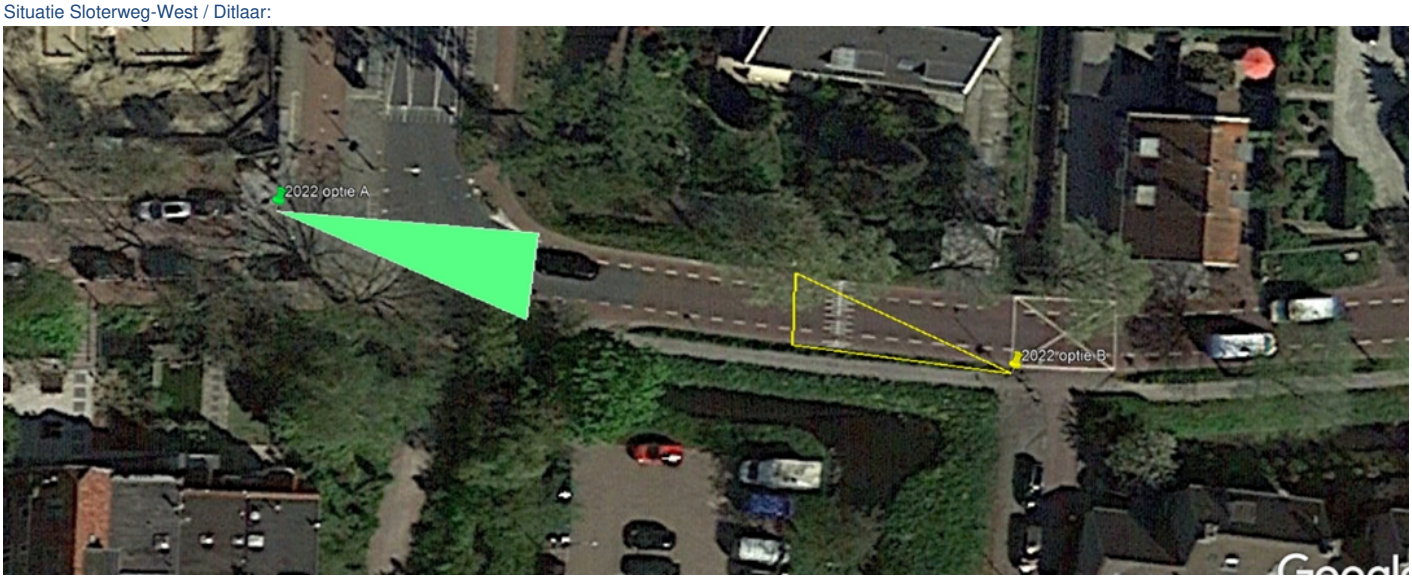

Optie A (groene driehoek):

1. Er ontstaat afdekking door voertuigen
    - Doordat de camera over een bocht in de weg kijkt, ontstaat er afdekking van voertuigen die van noord naar west rijden. Deze voertuigen blokkeren het zicht van de camera waardoor voertuigen die op hetzelfde moment van oost naar noord rijden niet gezien worden. Dit zal met name gebeuren bij hoge voertuigen zoals bussen, vracht- en bestelauto's. Bij de bocht is een halteplaats voor bussen dus met enige regelmaat zullen deze lijnbussen voor afdekking zorgen en ook vracht- en bestelauto's die een RVV ontheffing hebben.
    - Dit zorg voor een ongewenst effect dat voertuigen geen overtreding kunnen krijgen.
2. Er kunnen onterecht kentekens gezien worden
    - Doordat de scanlijn van de camera in een zeer beperkt gebied van de weg moet liggen: na de afslag voor de parkeerplaats en voordat de bocht begint, ontstaat de situatie dat zoek/kerend verkeer naar en van de parkeerplaats toch door de camera wordt gezien;
    - Dit zorgt voor een ongewenst effect dat er onterechte overtredingen ontstaan en bijbehorende bezwaren. Indien dit eenmaal algemeen bekend is, kunnen terechte overtreders dit aangrijpen als motivatie voor bezwaar.

Mogelijkheden:

- Verplaatsen ingang van de parkeerplaats naar het oosten zodat de camera het verkeer op een rechte weg kan zien zodat er de ongewenste effecten niet optreden.

Optie B (gele driehoek):

1. Er zijn geen belemmeringen vanuit de camera
    - Het is dan wel nodig om de toezegging in te trekken dat het verkeer vanuit A4 de parkeerplaats kan bereiken zonder in overtreding te zijn.

Hoor graag welke optie je wilt.

Alvast bedankt.

Groeten,

5.1, 2, e

Van: 5.1, 2, e
Verzonden: donderdag 24 maart 2022 12:42
Aan: 5.1, 2, e 5.1, 2, e amsterdam.nl>
CC: 5.1, 2, e 5.1, 2, e amsterdam.nl>; 5.1, 2, e @amsterdam.nl>
Onderwerp: Verzoek plaatsen ANPR camera's Sloterweg

Hallo 5.1, 2, e

Zoals gisteren besproken, je hebt mij gevraagd om alvast een offerte bij de ANPR-camera leverancier op te vragen. Vanuit het project Autoluw Sloterweg is namelijk de wens om op korte termijn de camera's al geplaatst te hebben zodat ze kunnen ingezet worden voor verkeersmonitoring, je kan collega's bij K&K benaderen om de verkeersdata uit deze 6 camera's te analyseren voor dat onderzoek.

Hierbij nog wat vragen:

- De ervaring leert dat het maanden duurt voordat 5.1, 2, e een huisaansluiting heeft gerealiseerd, wil je de dat in de tussentijd de camera's gevoed worden met huur accu's? Zo ja, dan ga ik dat als stelpost (omdat de precieze huurperiode niet bekend is) opnemen;
- Camera 2022 (bij Ditlaar) zijn er twee opties. Zal ik de voorkeursoptie A (witte driehoek, dat verkeer vanuit A4 de parkeerplaats kan bereiken zonder camera te zien) meenemen in de offerte. Mocht uiteindelijk blijken dat het anders wordt dan kan dat tzt verrekend worden;
- Het gaat om 6 ANPR-camera's zie onderstaand printscreen.

Voordat de camera's geplaatst worden, raad ik aan dat er bewoners geïnformeerd worden over de komst van deze camera's om verwarring en bezwaren zoveel mogelijk voor te zijn.

Wil je dat ik op basis hiervan een offerte ga opvragen?

Hoor het graag.

Alvast bedankt.

Groeten,

5.1, 2, e

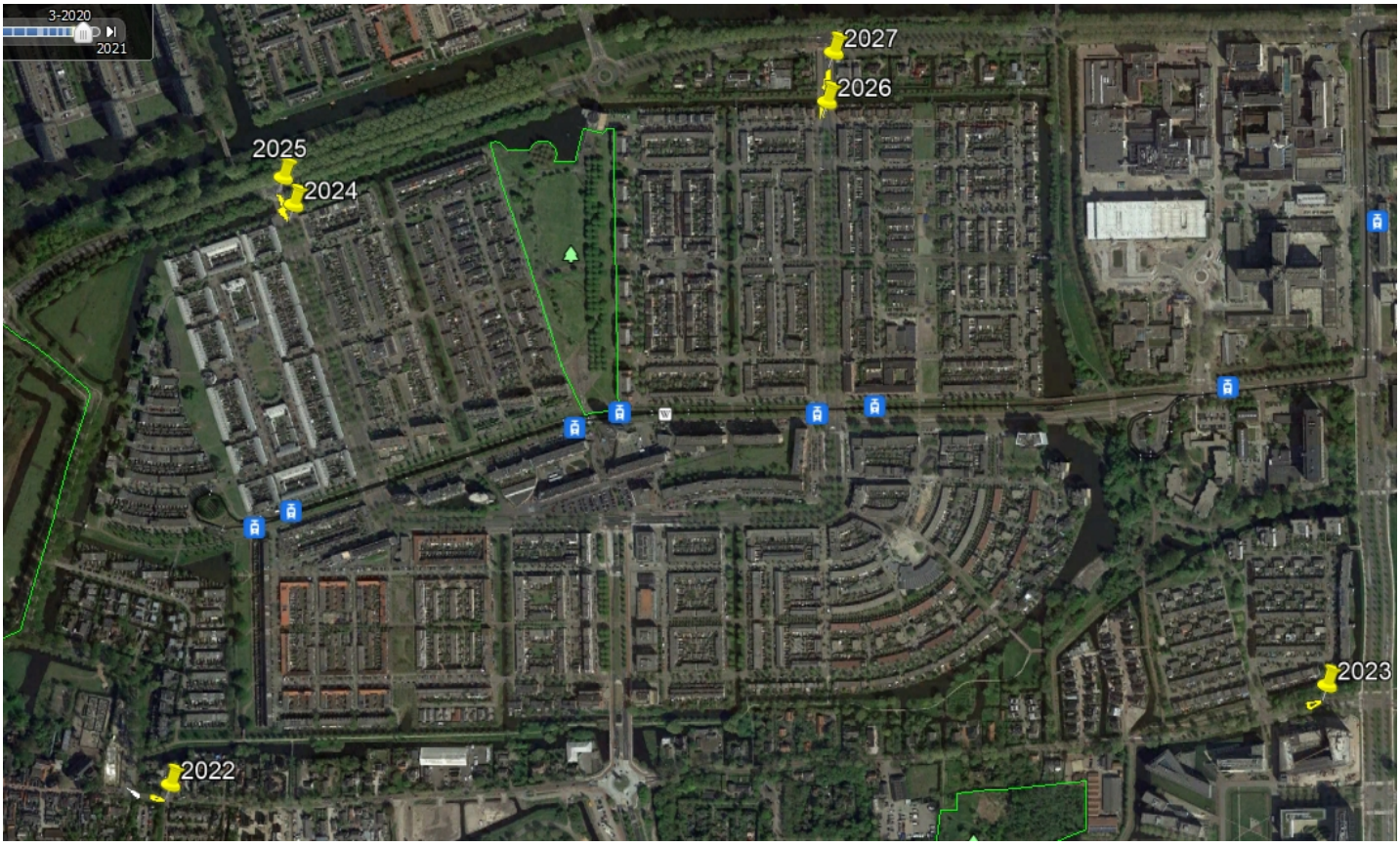

5.1, 2, e
5.1, 2, e

Verkeer & Openbare Ruimte
Gemeente Amsterdam

T 5.1, 2, e
5.1, 2, e @amsterdam.nl

Weesperstraat 113
1018 VN Amsterdam