From: "5.1,2,e"
Sent: *Wed, 15 Mar 2023 11:34:05 +0200*
To: "5.1,2,e" <5.1,2,e@amsterdam.nl>
Cc: "5.1,2,e" <5.1,2,e@amsterdam.nl>
Subject: *RE: Vraag over VMA*
Categories: *WOO palenplan*

Hoi 5.1,2,e

5.1,2,e

5.1,2,e dan ben ik wel benieuwd naar zo'n gestapelde plot met OV erin. Maar goed om nu al te weten dat in variant 21a de bussen/trams dus niet zijn meegerekend in de cijfers.
Tot laters (5.1,2,e),

Gr. 5.1,2,e

Van: 5.1,2,e <5.1,2,e@amsterdam.nl>
Verzonden: woensdag 15 maart 2023 8:33
Aan: 5.1,2,e <5.1,2,e@amsterdam.nl>
CC: 5.1,2,e <5.1,2,e@amsterdam.nl>
Onderwerp: RE: Vraag over VMA

Hoi 5.1,2,e
Dan krijg je zoiets als hieronder (dit is variant 21, want daar zit OV al in, maar even voor het beeld). Groen is auto/vracht, geel is bus en rood is tram. De cijfers zijn de totalen.

Anders krijg je losse plots auto en OV.

5.1,2,e

Groet,
5.1,2,e

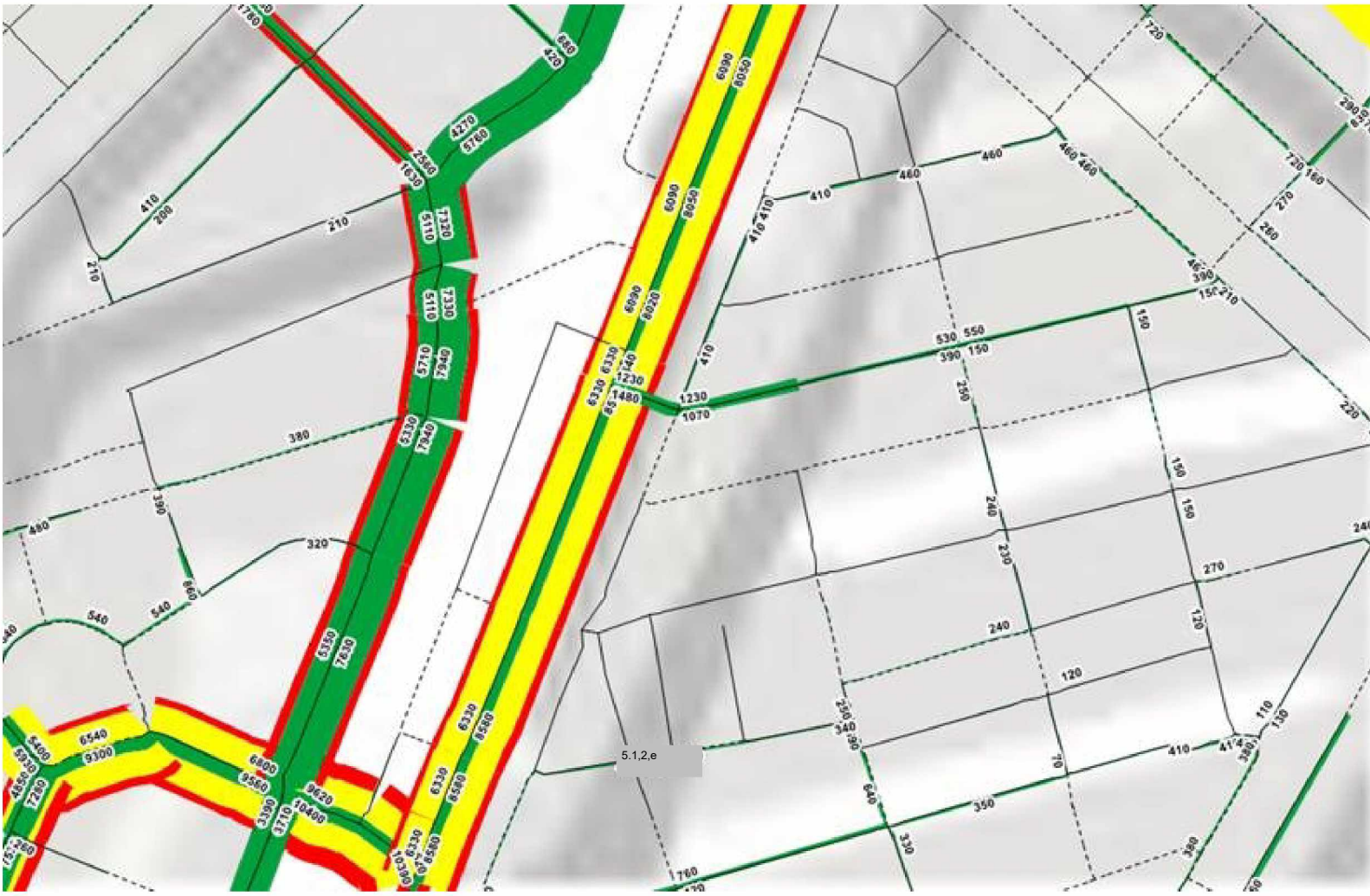

Van: 5.1,2,e <5.1,2,e @amsterdam.nl>
Verzonden: dinsdag 14 maart 2023 22:00
Aan: 5.1,2,e <5.1,2,e @amsterdam.nl>
CC: 5.1,2,e <5.1,2,e @amsterdam.nl>
Onderwerp: Vraag over VMA

Hi 5.1,2,e

Vandaag hebben 5.1,2,e en ik gesprek gehad met o.a. 5.1,2,e Hij vroeg zich af of in de intensiteiten van variant 21a ook de bussen/tram zijn meegenomen.
Specifiek: in de Marnixstraat noordelijk deel (tussen Marnixplein en Brouwersgracht) rijden twee buslijnen en een tramlijn. Dat houdt in 14 bussen per uur per richting voor de twee buslijnen bij elkaar en 6 trams per uur per richting. Heb jij antwoord op deze vraag?

Dank alvast!

Gr. 5.1,2,e