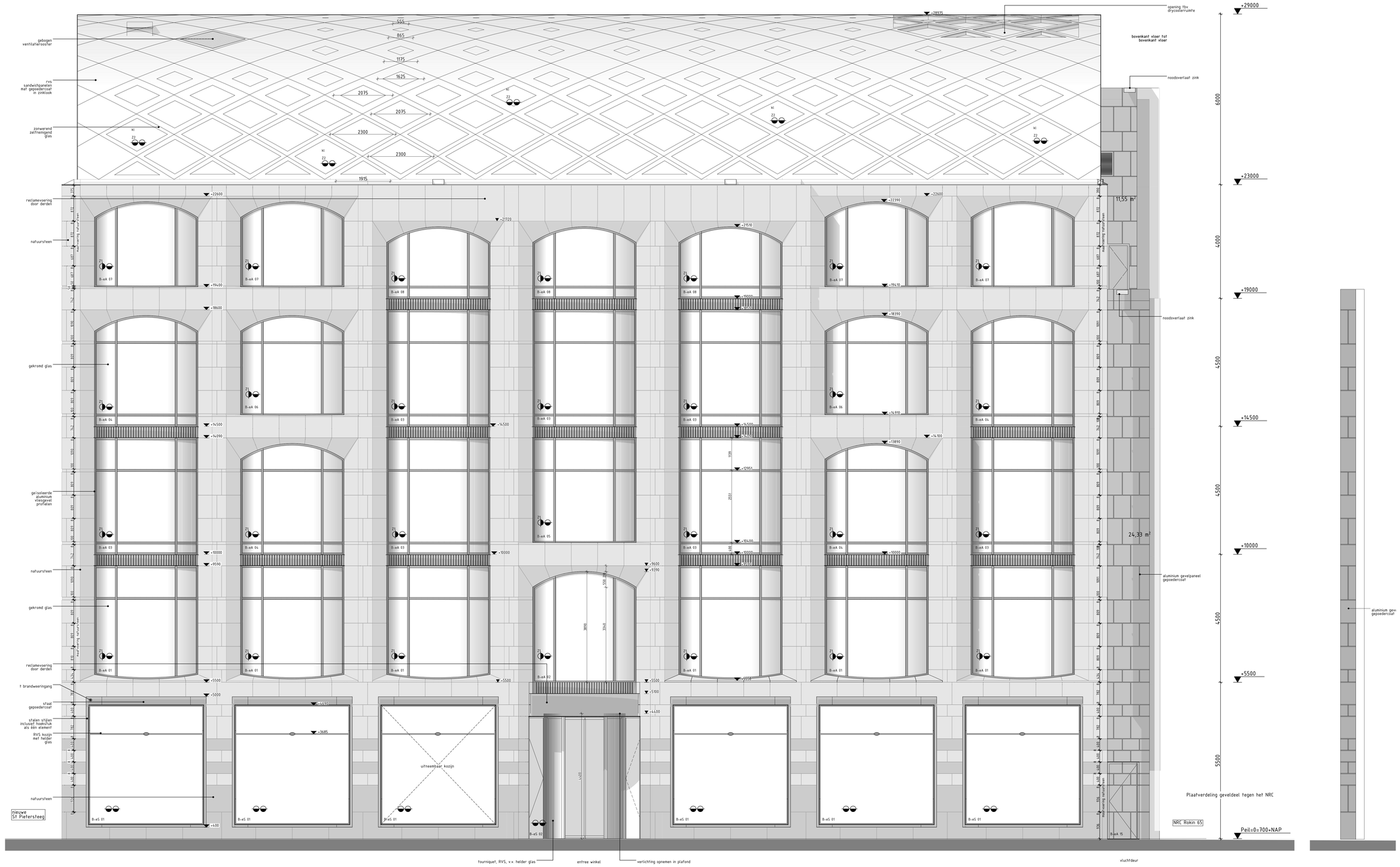

RENVOOI

- metselwerk Rokin 21, grijs
- metselwerk Rokin 21, grijs, vertanding
- leien dak
- natuursteen Rokin 21, muschelkalk
- natuursteen Rokin 49, Franse kalksteen
- natuursteen Rokin 49, blauwe hardsteen
- cementpleister
- keramisch materiaal
- aluminium / staal gepoedercoat
- zinken dak
- glas

Bouwkundig

- peil=700mm-NAP, is bovenkant afgewerkte begane grond vloer
- alle maatvoering fov peil
- borstwering/ramen/puien/stramien h=1000mm, bij niveauverschil >13m. h=1200mm. niet beklimbaar
- hoogte dorpel tussen 200-300mm
- veiligheidsbeglazing: glazen afschedingen voorzien van doorvalveilig glas. bestaning tot 1,2m hoogte. Glas voorzien van een permanente markering conform NEN 2608 art. 3.1.2
- ter plaatse van de entree van de winkel is tussen de afgewerkte vloer en het aansluitende terrein een hoogteverschil gelijk aan of kleiner dan 0,02 m
- drempelvrije toegangen min. 930x2150mm, dagmaat 900x2100mm
- doorvalveiligheid deuren, ramen en kozijnen voldoen aan weerstandsklasse 2 volgens NEN 5087
- waterdampdichtheid en vochtwerende voorzieningen conform NEN 2686 resp. NEN 2778.
- weren van muizen en ratten wordt uitgevoerd volgens bouwbesluit art. 3.17.1.
- gevel- en dakopbouw gelatte:

keldervloer	R_c ≥ 2,5 m²K/W
kelderwand	R_c ≥ 2,5 m²K/W
gevels	R_c ≥ 3,5 m²K/W
daken	R_c ≥ 3,5 m²K/W

Constructies

- berekening, dimensionering en brandwerendheid zie het rapport van IMG 3176-a HS-01 Rokin d.d. 03-07-2020

Brandveiligheid / vluchten

- Maatregelen brandveiligheid en materiaaleisen zijn omschreven in de rapporten van Search het kenmerk 200134, Rokin 21 en 49, Rapportage Brandveiligheid_V10 incl bijlagen. L195_10-PvE-01 (def), L195-10-PvE-02 (def), L195-20-UPO-(pr, Ptdef) en L195-30-BVP-01 (def).
- Ontruiming: en vluchten zie de rapporten van Search met kenmerken L195-01 ROKIN 21 , t.KA-versie BUITEN lunchtijd, L195-01 ROKIN 21 - t.KA-versie TUIDENS lunchtijd
- Voorzieningen gegevens berekeningen en opgenomen maatregelen
- Ventilatievoorziening: Bij brand wordt de ventilatie uitgeschakeld. Hierdoor wordt toegepast, dient een tijdelijke bij brand van rookmelders te beschikken, te energie richten (de technische ruimten) naast de hoofdbrandcompartiuite een sterkte bij brand hebben van tenminste 90 minuten.
- Brandwerendheid constructies staalconstructie: kolommen met beton gevuld, liggers brandwerend gecklikderd of bekleed
- Voorzieningen voor afvoer van rookgassen zijn overeenkomstig NEN 6062
- Rookbeheersingsinstallaties worden uitgevoerd conform NEN 6088 en zichtbaarheidseisen ruimten binnen 15 seconden gedurende tenminste 1 uur een verlichtingsterkte van 1 lux op vloerniveau.
- Rookbeheersingsinstallaties worden uitgevoerd conform NEN 6088 en zichtbaarheidseisen conform artikelen 5.2.1 t/m 5.5 van NEN-EN 1838.
- De droge bluskleidingen worden uitgevoerd overeenkomstig NEN 7334.
- Bij de ontwerpregels zijn aangesloten bij de uitwerking en voldaan aan het gestelde in NEN-EN 671-1 en NEN 1594. De natte bluskleidingen worden uitgevoerd conform staat. Statische druk 36 het mondstuk van 100 KPA bij gelijktijdig gebruik van twee slanghaspels.
- Deuren in vluchtroutes dienen zonder losse hulpmiddelen kunnen worden geopend
- De daken en gevels van Technische ruimten dienen 30 min brandwerend te zijn (van binnen naar buiten).

Algemeen

- De metroaansluiting in de kelder is geen onderdeel van deze aanvraag
- De kozijnen zijn RC2 volgens NEN 5096
- De maatvoering van de constructie is indicatief. Voor exacte positie, maatvoering en afwerking van colstructieve elementen dienen de tekeningen van IMG geraadpleegd te worden.

KOZIJN NUMMERS (positie en materiaal kozijn):

A--	Rokin 21
B--	Rokin 49
iH	interieur hout
iA	interieur aluminium
eA	exterieur aluminium
eS	exterieur staal
eJ	exterieur jazo

RENVOOI GLAS

buitenruit — binnenruit

- enkelglas
- dubbelglas
- doorvalveilig
- letselveilig
- Z1 coolite glas
- Z2 zonwerendglas, glas grijs in de massa gekleurd
- * 30 min brandwerend van buiten naar binnen
- *rev 30 min brandwerend van binnen naar buiten
- MG melkglas
- ZG gelaagd glas met er tussen een zonwerende folie met een random LED verlichting

Rijnboutt bv
The Netherlands
T +31 (0)20-430 48 10
www.rijnboutt.nl



werknummer
1926

opdrachtgever
Adyen

werk
Rokin 21 en 49
Amsterdam

stadium
omgevingsvergunning

onderwerp tekening
Westgevel Rokin
gevels Rokin 49 bestaand

schaal
1:50

formaat
A0

getekend

datum
09-07-2020

gewijzigd

tekeningnummer
B-320B

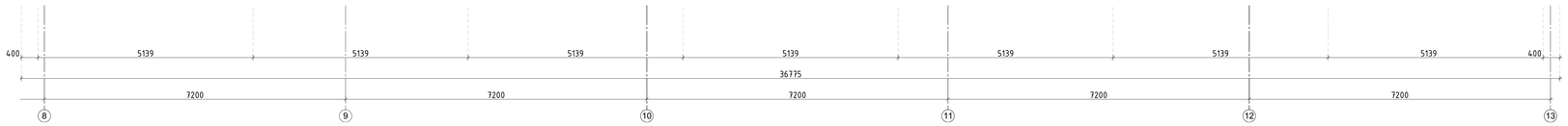

Westgevel Rokin

Geveldeel tegen NRC