Gemeente
Amsterdam

Reflectiefase RES / wind

Invulling periode tussen vaststelling RES 1.0 en fase dat medewerking aan initiatiefnemers start.

Richtinggevend gesprek, staf wh Van Doorninck, dd. 19-4-2021

Vervolg windzoekgebieden Amsterdam

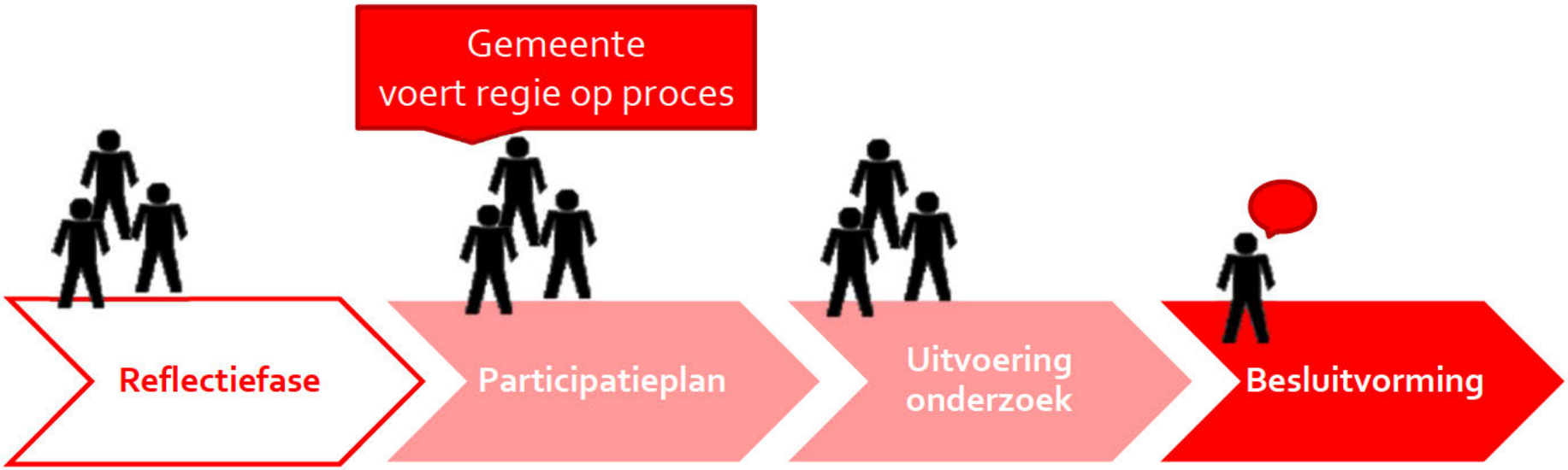

Doelen van de reflectiefase 1/2

- Rust en vertrouwen terug te brengen door:
  - In verbinding te komen met bewoners/ belanghebbenden, collega's en experts
  - Mensen een stem te geven en te luisteren naar zorgen en wensen
  - Responsief te zijn door nieuwe inzichten mee te nemen

- De ambities van de stad uit te dragen door:
  - De RES dilemma's bespreekbaar te maken met inwoners,
  - Dialogen te voeren over de invulling van de stedelijke ambities.
  - Aansluiten bij de ruimtelijke ontwikkelingen.

Doelen van de reflectiefase 2/2

- Een procesaanpak te ontwikkelen voor de projectvoorbereidingsfase door:
  - Het inventariseren van technische, wettelijke, maatschappelijke en ruimtelijke afwegingscriteria voor participatie en besluitvorming.

- Commitment te krijgen op samenwerking door:
  - Samenspel met omliggende gemeenten vorm te geven
  - Kader voor initiatiefnemers vorm te geven, inclusief duidelijkheid omtrent r
    gemeente

Uitgangspunten van de reflectiefase

- Lerende (reflectieve) aanpak en houding,
- Verwerken van de aangenomen moties in de aanpak (waaronder het organiseren van fysieke bijeenkomsten),
- Inzet is de dialoog en niet de discussie of het debat,
- Oog voor de diversiteit van inwoners zodat we kennis nemen van verschillende perspectieven,
- Het vertrekpunt is de wind-ambitie van de stad (en niet RES NHZ of Klimaatakkoord).

Opbrengsten/ resultaten van de reflectiefase

- Afwegingskader voor het vervolgtraject van windenergie, met o.a.
  - Technische, maatschappelijke, juridische en ruimtelijke criteria voor besluitvorming en participatie
- Input voor een uitvoeringsprogramma windenergie/ RES in afstemming met de omgevingsvisie,
- Overeenstemming met RES partners, o.a. buurgemeentes en stadsdelen over vervolgfase,
- Vergroten gevoel van legitimiteit door procedurele rechtvaardigheid bij bewoners,
- Evaluatie participatie tot RES 1.0 (bijdragen aan uitvoering moties raad).

Mogelijke activiteiten in de reflectiefase

- Dialogen over zorgen en wensen in de wijken (mogelijke vorm burgerfora?), ook met kaarten.
- Stadsbrede ronde tafel gesprekken over afwegingscriteria met diverse stakeholders en stadsdelen, buurgemeentes,
- Waarde-raadplegingen van bewoners (laagdrempelig),
- Opbouwen betrouwbare kennisbasis in overleg met stakeholders (o.a. onderzoek gezondheidseffecten) (joint fact finding),
- Afstemming met buurgemeenten/stadsdelen/bewoners/ belanghebbenden.

Planning/Proces plan van aanpak RF

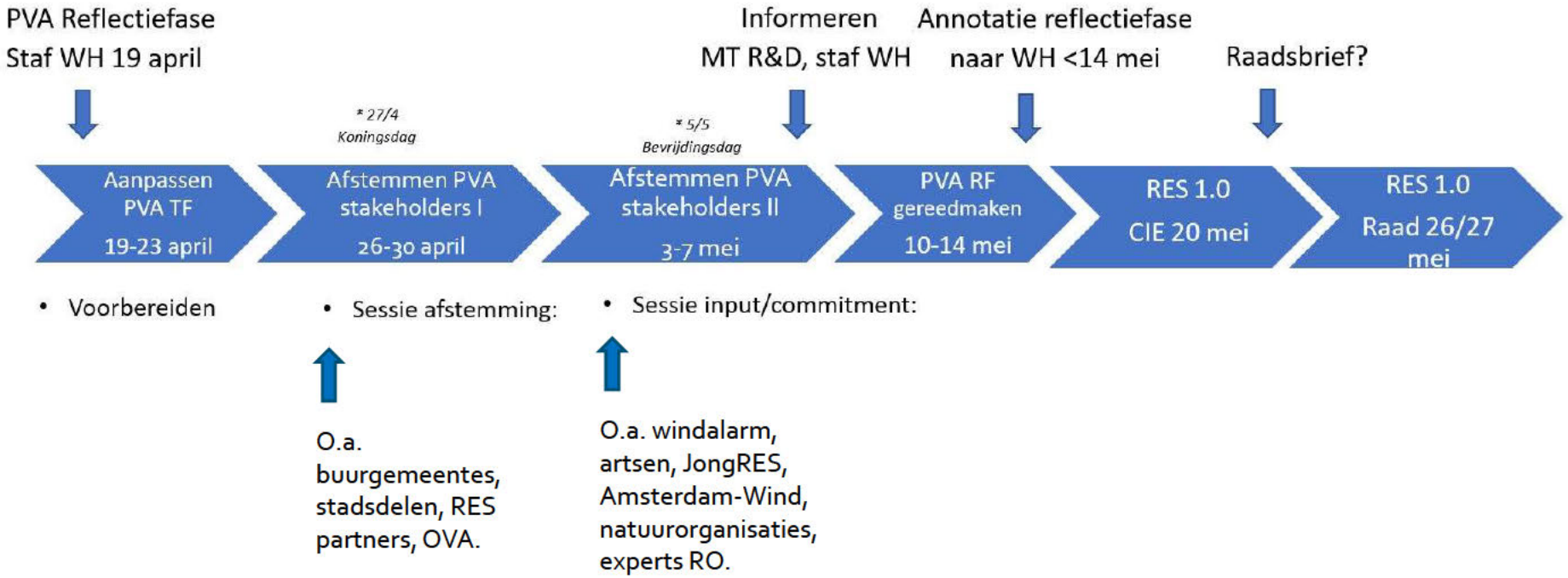

Vervolg windzoekgebieden Amsterdam

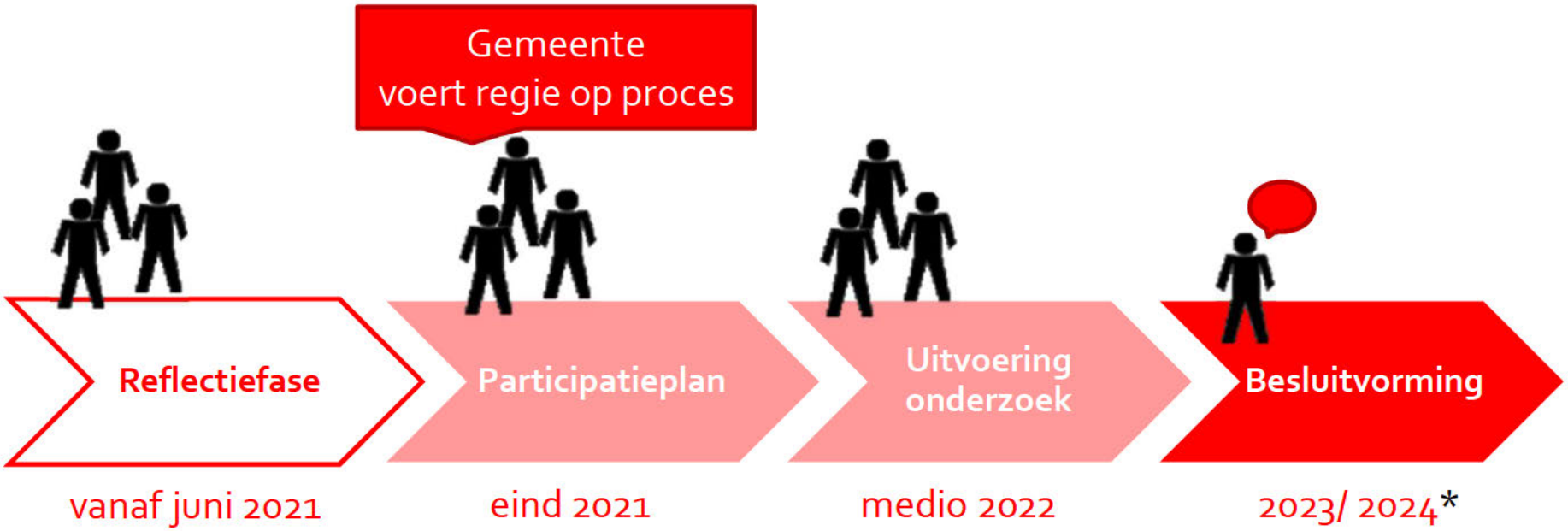

* tijdlijn = indicatief , o.a. afhankelijk van aanwezigheid initiatiefnen

Dilemma's

- Duur van de reflectiefase?
  - Zijn er deadlines waar we rekening mee moeten houden?

- Rol van de raad in deze reflectiefase?
  - Opdracht college en behoefte raad om meer bij de stadsgesprekken betrokken te zijn.

- Proces en samenwerking met buurgemeenten?