Herengracht 171

1968 - 1982

Nr : 1100

1619/68

FIRMA W. A. BRENNING - AMSTERDAM

IN HARDSTEEN - GRANIET- EN MARMERWERKEN - MONUMENTEN EN GRAFZERKEN

KANTOOR EN WERKPLAATS:
PRINSENGRACHT 277a
PRIVÉ WESTERMARKT 8
TELEFOONNUMMER 249819
GEMEENTE GIRO 8 71044
BANKIER: DE TWENTSCHE BANK N.V.
SPUISTRAAT - AMSTERDAM

AMSTERDAM, 21 Maart 1968

Makelaarskantoor
[redacted]
Raphaëlstraat 20
A M S T E R D A M (Z)

Mijnheer;

Hiermedemelden wij U onze prijsopgave voor de levering en werkzaamheden aan de stoep van perceel Herengracht 171 te Amsterdam.
Het vernieuwen van vier hardstenen profieltreden en het herstellen van losse stukken aan de stoep komt de prijs op ƒ.1840.--.
Het lassen en herstellen van het hekwerk ƒ.450.--
Uw opdracht gaarne tegemoet ziende,

tekenen wij
Hoogachtend
[redacted]
Firma W. A. BRENNING

16/9/68

Fa H. A. v.d. ELSAKER Jr
[redacted]
timmerman, aannemer
makelaar, bouwkundige

Keizersgracht 310 - 312 Amsterdam-C
Telefoon 23 79 43 Gem. Giro E 23 00
Privé 19 27 07

Amsterdam 9 april 1968

Fa. G. Baneke
Raphaelstraat 20
Amsterdam

Betreft: Herengracht 171

Mijnheer,

Hiermee heb ik het genoegen, U aan te bieden, het vernieuwen van het kozijn met de deur onder de stoep van het perceel: Herengracht 171 te Amsterdam; het geheel wordt uitgevoerd in de bestaande toestand met Frans voordeurslot en afgehangen aan kogelflitsen en 1 maal gegrond voor de somma van:

Negenhonderd en achttien gilden. f 918,--

Vertrouwend dat U van deze aanbieding gebruik zult maken,

hoogachtend,

GEM. BUREAU MONUMENTENZORG 1446/68

GERARD BANEKE * MAKELAAR EN TAXATEUR

KOOP EN VERKOOP * HUUR EN VERHUUR * ADMINISTRATIE * HYPOTHEKEN * VERZEKERINGEN

TELEFOON 711232 · 717752
AMSTERDAM-ROTTERDAM BANK
BEETHOVENSTRAAT
POSTGIRO 201579
GEM. GIRO B 95
REF.: B.BB.
NO.: 68/575.

Gemeentelijk Bureau Monumentenzorg
Amsterdam
Dirk van Hasseltsteeg 51-53
Amsterdam-C.

AMSTERDAM-Z. 9 mei 1968.
RAPHAELSTRAAT 20
hoek Gerrit v. d. Veenstraat

Betreft: Herengracht 171 te Amsterdam.

Mijne Heren,

Onlangs werd door een onbekend gebleven vrachtauto de stoep van dit perceel aangereden, waardoor het noodzakelijk blijkt tot een ingrijpend herstel over te gaan.

Van de firma's W.A.Bronning en H.A.v.d.Elsaker ontving ik een aanbieding tot:

Het vernieuwen van vier hardstenen profieltreden en het herstellen van losse stukken aan de stoep f.1.840.--
Het lassen en herstellen van het hekwerk f. 450.--

Het kozijn met de deur onder de stoep vernieuwen van het perceel; het geheel wordt uitgevoerd in de bestaande toestand met Frans voordeurslot en afgehangen aan kogelfitsen en een keer gegrond. f. 918.--

Gaarne zal ik van U vernemen of U bereid bent de eigenaar van dit pand [redacted] Rotondeweg 13 te Blaricum een subsidie te verstrekken.

Gaarne van U horend teken ik

Hoogachtend,

[redacted]

ALLE OFFERTEN EN BIEDINGEN ZIJN VRIJBLIJVEND, TENZIJ ANDERS VERMELD.

GEM. BUREAU MONUMENTENZORG 1619/68

[redacted]

Blaricum, 22 mei 1968.

Het Gemeentebestuur van Amsterdam,
O.Z. Voorburgwal 197,
Amsterdam-C.

Betreft: Herengracht 171 te Amsterdam.

Edelachtbare Heren,

De ondergetekende, [redacted], woonachtig te [redacted] brengt het volgende onder Uw aandacht:

Hij is sedert december 1954 eigenaar van het perceel Herengracht 171 te Amsterdam. Dit pand dateert van vóór 1800 en heeft een zodanige oudheidkundige waarde, dat het behoud daarvan voor het Amsterdamse stadsbeeld van belang moet worden geacht.

Het is tot dat doel noodzakelijk gebleken, aan het perceel herstelwerkzaamheden te verrichten. Het is de bedoeling de werkzaamheden door de aannemers W. Brenning en H.A. v.d. Elsaker Jr. te laten uitvoeren. Daarbij zal nauw kontakt met het Bureau Monumentenzorg worden onderhouden.

Een door de aannemers opgemaakte begroting van de kosten wordt hierbij ingesloten.

Aangezien de herstelkosten de kosten van normaal onderhoud verre te boven gaan, zou ondergetekende gaarne van overheidswege een bijdrage ontvangen.

Hoogachtend,

[redacted]

24 MEI 1968

KU ZORG 105/168

Rest-no. 796

Herengracht 171

Onder toezending van een bij mij ingekomen aan het Gemeentebestuur gericht schrijven van [redacted] d.d. 22-5-1968 waarin een bijdrage wordt gevraagd in de kosten van het herstel van het perceel Herengracht 171 deel ik U het volgende mede.

Het pand Herengracht 171 wordt vermeld in de Rijksmonumentenlijst.

Het dateert uit omstreeks 1720 en wordt gekenmerkt door een halsgevel met rijk gebeeldhouwde vleugelstukken en een segmentvormig fronton. De hijsbalk is eveneens door beeldhouwwerk omgeven. De ramen in het gevelvlak zijn in latere tijd gewijzigd.

Voor de toegangsdeur bevindt zich een hardstenen stoep met balusters.

Deze stoep die in een bouwvallige toestand verkeert dient te worden hersteld terwijl de stoepbalusters opnieuw dienenete worden gesteld. Voorts is het noodzakelijk het kozijneen de deur in de stoep te vernieuwen.

De uit te voeren werkzaamheden zullen volgens de ingediende prijsopgaven fl. 3.208,-- bedragen.

De prijsopgaven zijn door het Bureau Monumentenzorg van mijn Dienst gecontroleerd.

Ik stel U voor te bevorderen dat in het onderhavige geval een subsidie uit de Gemeentekas wordt verleend van 25% van fl. 3.208,-- tot een bedrag van ten hoogste fl. 802,-- en namens het Rijk eveneens een subsidie tot een bedrag van fl. 802,-- wordt toegezegd.

De bescheiden, welke nodig zijn voor het van het Rijk terzake terug te ontvangen bedrag van ten hoogste fl. 802,-- zal ik U t.z.t. doen toekomen.

De Direkteur P.W.

de Wethouder V.H.

BUREAU MONUMENTENZORG 2515/6P

KOPIE voor BM
Origineel gezonden aan Utrecht
onder volg. Nr. 21796
tevens kopieën naar Utrecht
Subsidie restauratie pand Herengracht 171.

No. 828/1174 V.H. 1968

Extract
uit het Boek der Besluiten van
Burgemeester en Wethouders van Amsterdam

Vrijdag, 2 augustus 1968

Op voorstel van de waarnemend Wethouder voor de Volkshuisvesting neemt de vergadering het volgende besluit:

Burgemeester en Wethouders van Amsterdam;

Gezien de brief van de Directeur der Publieke Werken van 23 juli 1968, no. 18697/B.M.;

Gelet op de met de Minister van Cultuur, Recreatie en Maatschappelijk Werk overeengekomen regeling inzake de subsidiëring van zg. kleine restauraties (brief van 19 november 1965, afd. O.K.N., no. 119.066);

Besluiten:

1. aan [redacted] ten behoeve van de restauratie van het pand Herengracht 171 een subsidie uit de Gemeentekas toe te kennen van 25% in de op f 3208 geraamde kosten en wel van ten hoogste f 802;
2. namens het Rijk aan de onder 1 genoemde belanghebbende, ten behoeve van de onderhavige restauratie, eveneens een subsidie van f 802 toe te zeggen;
3. de onder 1 en 2 genoemde subsidies, tezamen f 1604 betaalbaar te stellen nadat de restauratie te hunnen genoegen zal zijn uitgevoerd;
4. te bepalen, dat het onder 1 genoemde bedrag van f 802 zal dienen te worden bestreden uit de in de Begroting voor 1968 onder volgno. 2668 beschikbaar gestelde middelen.

Afschrift van dit besluit zal worden gegeven aan de afdelingen Volkshuisvesting (6 stuks) en Financiën (2 stuks), alsmede aan de Gemeentelijke Accountantsdienst.

A.V. /.

Voor eensluidend extract,
de Secretaris,

[redacted]

L.S.

GEM. BUREAU MONUMENTENZORG

201 /14

X

BM

dienst der publieke werken amsterdam

wibautstraat 3, telefoon 91 61 61

no.2252/B.M.

onderwerp
Herengracht 171

Aan de Heer Wethouder V.H.

Amsterdam, 4 februari 1969

Hiermede bericht ik u, dat de restauratie van het pand Herengracht 171, waarvoor bij besluit van Burgemeester en Wethouders d.d. 2 augustus 1968, no.828/1174 een gemeentelijk subsidie van ten hoogste *f* 802.- werd verleend en namens het rijk een subsidie tot een gelijk bedrag werd toegezegd, thans is voltooid.

De werkzaamheden zijn in overleg met en ten genoegen van het Bureau Monumentenzorg van mijn dienst uitgevoerd.

De kosten van de herstelwerkzaamheden hebben *f* 3.208.- bedragen, hetgeen overeenkomt met het basisbedrag van de subsidiëring.

Mijnerzijds zal worden overgegaan tot uitbetaling van het subsidie van totaal *f* 1.604.-.

HD

De Directeur P.W.,
b.a.

21 OKT. 1976 — = totale restgr

WERK NR. 664 BEGROTING VAN KOSTEN VOOR DE RESTAURATIE VAN HET PERCEEL:
BLAD 1 HERENGRACHT 171 AMSTERDAM.

hoeveelheden	omschrijving	bedrag eenheid	materiaal	m.u / eenheid	bedrag in manuren
	Vergadering Bureau Monumentenzorg dd.: 2/12/70 // M.a. Form a. BTW 9-2-71				
	SLOOPWERKEN				
100 m²	pannen afnemen gedeeltelijk sorteren en afvoeren		Arch. Bur. 60.-		20
10 m²	ged.bestaande sporen, gordingen en spanten wegnemen en afvoeren		in K.v. Sant Prinsengracht 844 Amsterdam 60.-	25	25
	inpakken voor en achtergevels		300.-		15
5 m²	ged.slopen balklaag			0.8	4
5 m²	id vloeren			0,8	4
	ged.slopen bestaande indelingen		120.-		10
	id. tbv leidingen en putten				34
	inkassingen in bestaande muren				16
10 m¹	inhakkingen lood opgaand metselwerk			0,4	4
	schoonmaken bestaande muren gevels		13.93 %		22
	uitbreken vloeren tbv vides		60.-		10
					52.28
	sub		600.- $	448.58	164
	GRONDWERK				
	graafwerk t.bv leidingen en put				24
3 m³	zand inbrengen		100.-		10
	sub		100.-	100	34
	BETONWERKEN				
	diverse aanstortingen		500.-		24
	sub		500.-		24
	METSELWERKEN			3315	390
13000 st	Fimonsteen	[illegible].-	3315.- $	30	390
2000 st	hardgrauw rd voor reparaties en aanhelingen	00.-	400.- $		10
65m²	steigerwerk voorgevel	[illegible].-	325.- $	0.6	40
	id achtergevel	[illegible].-	325.- $	0.6	40
	restauratie metselwerk voorgevel		300.-		75
	id achtergevel		300.-		40
	voegwerk voorgevel (geknipte voeg)		1300.-		16
	en schoorstenen buitendaks				
	aanwerken stoep		60.-		6 16
	reparaties bestaande binnenmuren				16
	id trap souterrain				10
	specie		1200.-		
	sub		9525.- $		253
	33.060,80				
	33624.-				
	110.570.-				
				3415.	440.

ARCHITECTENBUREAU
R.E. VAN ZANTEN
A. LANGEREIS
PRINSENGRACHT 944
TELEFOON 25 29 31

AKNR. 864 BEGROTING VAN KOSTEN VOOR DE RESTAURATIE VAN HET PERCEEL:
BLAD 2 HERENGRACHT 171 AMSTERDAM

hoeveelheden	omschrijving	bedrag eenheid	materiaal	m.u / eenheid	bedrag in manuren
	NATUURSTEEN				
	herstel schoonmaken stoep/trap				
	voorgevel		360.-		32
	id. topgevel		600.-		48
	sub		960.-		80
	TEGELWERKEN				
3st.	badkamervloeren en neuten	475.-	1425.-	3	9
3st	wc vloeren en 1 voorruimte	150.-	450.-	2	6
60 m²	wandtegels	60.-	3600.-		
15 m²	ludoritebakken	20.-	300.-		20
0.9 m³	beton	100.-	90.-		8
3st	zeepbakjes en closetrolhouders (5)	15.-	120.-		2
	specie tbv tegelwerk		250.-		
	hulp tegelzetter			6235	12 57
			6235.-		57
	TIMMERWERKEN				
	AANPASSEN BALKLAGEN TPV trapgaten				
	3e verd.		200.-		10
260 m²	nalopen balklagen	1.20	312.-	0.1	26
260 m²	vloeren aanhelen	3.-	780.-	0.1	26
	aanhelen kap		1000.-		80
	id muurplaten beelhoorden, goothoeden		350.-		30
100 m²	dakbeschot	11.-	1100.-	0.6	60
100 m²	nobrandu	10.-	1000.- 1000	0.4	40 — 40
100 m²	roofmate 3cm +sikalkraft	8.60	860.- 860	0.25	25 — 25
	tengels panlatten, ruiter		600.-		20
1 st.	dakuitbouw tpv badkamer		1200.- 1200	40	40 — 40
16 m	gootafwerking	50.-	800.-	1	16
1 st	reparatie hijsbalk		100.-		12
1 st	dakluik komplest		200.-		6
130 m²	delen voorgevel	80.-	10400.-	0.6	80
	lateiwerk: profielen kit kozijnhand ed		500.-	2	
85 m²	delen achtergevel	80.-	6800.-	0.6	51
1 st	deur voorgevel+ architraaf		550.-		25
70 m	betimmering buitenkozijnen	5.-	350.-	0.4	28
25 st	binnendeurkozijnen	60.-	1500.- 1500	0.2	5 — 5
25 st	binnendeuren	80.-	2000.- 2000	9	100 — 100
9 m²	wand schot meterkasten	20.-	100 100		8 — 8
250 m	plint	1.50	375.- 375	0.2	50 — 50
3 st	keukeninrichtingen		10500.- 10500		
2 st	trap	950.-	1900.- 1900	8	16 — 16
25 st	stofdorpels	5.-	125 125	0.3	7.5 — 7.5
7	omkokering vent. en overige leidingen		300.- 300		10 — 10
5	meterkasten en overige kasten		1500.- 1500		40 — 40
	staalwerk voor metselwerken		150.-		40
			27595.-		398.

ARCHIEFDIENST STADSHERSTEL AMSTERDAM
PRINSENGRACHT 944 TELEFOON 25 20 66

ARKNR. 664 BEGROTING VAN KOSTEN VOOR DE RESTAURATIE VAN HET PERCEEL:
BLAD 3 HERENGRACHT 171 AMSTERDAM

hoeveelheden	omschrijving	bedrag eenheid	materiaal	a.u / eenheid	bedrag in uren
	vervolg timmerwerken				
	diverse timmerwerken		680.-	600	20 20
	tengels tbv steengaasplafonds	0.75	1200.-	1200,1	80 80
	sub		47252.- ƒ		961.5 ƒ
	HANG EN SLUITWERK				
	stelpost		850.-		10 5½
	afmonteren				
	hulpmaterialen		200.-		
	sub		1050.- ƒ		10
	METAALWAREN				
6 st	muurplaatankers	3	20.-		
20 st	kozijnankers	1,4	30		
1 st	hekwerken plat		500.-	500	10 10
	balkankers		100.-		
	mantelbuizen		300.-	300	10 10
	aanpaasing gevelankers		250.-		2
	centrale brievenkast		500.-	500	8 8
	flensijzers goten		80.-		16
	matomranding		150.-	150	4 4
	diverse metaalwerken		200.-		
	sub		2130.- ƒ		50 ƒ
	DAKAFWERKING				
240 st	pannen	1.-	240.- ƒ		15
25 st	vorsten	22.-	550.- ƒ		12
	dakafwerking bij de gevels		260-		32
20 m²	mastiek dak	30.-	600.- ƒ	600	
	dakdoorbrekingen afwerken				10 10
	voorzieningen hw.afvoeren		260.-		16
	sub		1910.- ƒ		85 ƒ
	DEKVLOEREN				
255 m²	anhydriet vloeren	30.-	7650.- ƒ	14650	65
65 m²	vloerafwerking soutettain	12.-	780.- ƒ	0.1	6.5
			8430.- ƒ		6.5
					153.6.
			11400.		

AKNR. 664 BEGROTING VAN KOSTEN VOOR DE RESTAURATIE VAN HET PERCEEL:

AD 4 HERENGRACHT 171 AMSTERDAM

hoeveelheden	omschrijving	bedrag eenheid	materiaal	p.u. / eenheid	besteding in uren
	STUKADOORSWERKEN				
800 m²	afwerking wanden plafonds, onderzijde trappen		31500.-	31500	
34 m²	bouwmuur achtergevels		860.-		
	sub		32360.- §		
	LOODGIETERSWERKEN				
100 kg	lood verwerkt	6.-	600.- §		
	zink tbv goten en hw afv. en		2300.-		
	koud en warmw.leidingen, sanitair			20000	
	en inst gasleidingen		20.000.-		20 20
	hulp derden				
			22900.- §		20
	INSTALLATIES				
	elektriese installatie		5000.-	5000	
	hulp derden				20 20
	cv en warmw inst		15000.-	15000	
	hulp derden				20 20
	sub		20000.- §		40 §
	GLAS EN SCHILDERWERKEN				
	voorgevel		3000.-		
	achtergevel		2750.-		
	binnenwerk		14250.-	14250	
	sub		20000.- §		
			85750.-		60.

ERKNR. 664 BEGROTING VAN KOSTEN VOOR DE RESTAURATIE VAN HET PERCEEL:
LAD 5 HERENGRACHT 171 AMSTERDAM

oeveelheden	omschrijving	bedrag eenheid	materiaal	a.u / eenheid	bedrag in manuren
	VERZAMELBLAD				
	sloopwerken		600.-		164
	grondwerken		100.-		34
	betonwerken		500,-		24
	metselwerken		9525.-		643
	natuursteen		960.-		80
	tegelwerken		6232.-		57
	timmerwerken		47252.-		951.5
	hang en sluitwerk		1050.-		10
	metaalwerken		2130.-		50
	dakbedekkingen		1910.-		85
	vloeren		8430.-		5.5
	stuukwerken		32360.-		
	sub.A		110.050.-		
	loodgieterswerken		22.900.-		20
	elektriese installatie		5.000.-		
	cv en warmw inst		15.000.-		40
	schilderwerken		20.000.-		1.187.24
	sub B		173.950.-	12860.50 2175 V	
	1187.24 x 28.- 2175 x f 28.-		60.900.-	31 863.72.	
	totaal		234.850.- V	160 416.30	
	reserve onvoorzien		21.070.-	10 000	10.000 AF
			255.920.- V	170 416.30	
	ARCHITEKTENKOSTEN ontwerp,bestek+tekeningen begroting aanbesteding,oplevering en direktie vlgns AR 1969: 6,23% . 224.000.- werktekeningen vlgns AR 1971 4.73% . 224.000.-	10.60%	14.000.-	9 324.00	
			10.640.-	7086.24	
	alle bedragen in deze begroting exklusief b.t.w. amsterdam 23 september 1976			BTW	

280560.- 186 856.54.
18% B.T.W. = 50 500.80 33 634.18
331 060.80 220 490.72.

TOTAAL	331060.80
NIET SUB.	~~239 920.720~~
SUB	110 570.-

M. | D.

1581-77
Gem. bureau Monumentenzorg

Bm.

dienst der publieke werken amsterdam

wibautstraat 3, telefoon 263947/L.G. Leunissen.

no. 23424/BM

bijlagen 6 (w.o. 3 tek.)

onderwerp
Herengracht 171.

De Heer Wethouder voor de Monumentenzorg,

Amsterdam, 14 juli 1977

Onder toezending van een bij mijn dienst ingekomen aan het gemeentebestuur gericht schrijven van [redacted] 18 maart 1977, waarin een bijdrage wordt gevraagd in de kosten verbonden aan de restauratie van het pand Herengracht 171, bericht ik u het volgende.

Het pand Herengracht 171 is vermeld in het register van beschermde-monumenten voor de gemeente Amsterdam.
Het betreft hier een van oorsprong uit het eerste kwart van de 18e eeuw daterend huis, dat gekenmerkt wordt door een drie raamtraveeën brede, bakstenen halsgevel met vleugelstukken.
De hals wordt beëindigd door een segmentvormig fronton, dat wordt afgesloten door een in het midden getoogd, geprofileerd kroonlijstje.
In het fronton is in reliëf een gebeeldhouwd wapenschild aangebracht.
Dit reliëfwerk zet zich voort in de eveneens gebeeldhouwde omlijsting van het hijsbalkgat.
Onder de hijsbalk is het thans van ramen voorziene pakluik.
Elk van de drie verdiepingen heeft thans drie 19e eeuwse T-schuifvensters.
Op de bel-etage zijn links twee hoge T-vensters en rechts een omlijste toegangsdeur met een bovenlicht.
De gevel is geplaatst op een gepleisterd basement, waarin twee ramen van het souterrain zijn aangebracht.
Voor het pand is een natuurstenen stoep met drie balusters gelegen.
De stoep heeft een onderingang.

Er dienen aan het onderhavige pand de volgende werkzaamheden te worden verricht:

a) het herstellen, waar nodig vernieuwen van de balklagen en de vloeren;

b) het herstellen van het metsel- en voegwerk van de voor- en achtergevel;

c) het vernieuwen, waar mogelijk herstellen van de muurplaten en de goot-bodems;

d) het aanbrengen van dakbeschot;

e) het opnieuw dekken van de kap met pannen;

f) het vernieuwen, waar mogelijk herstellen van de kozijnen, ramen en deuren;

g) het herstellen van de natuurstenen stoep en de gevelafdekking;

h) het uitvoeren van de noodzakelijke anker-, lood- en zinkwerken;

i) het uitvoeren van de nodige schilderwerken.

Volgens plan en begroting, opgemaakt door de architecten [redacted] en [redacted] bedragen de kosten van het herstel f 331.061,—.
De begroting is door het Bureau Monumentenzorg van mijn dienst gecontroleerd.
Een aantal posten tot een bedrag van ten hoogste f 220.490,— heeft geen betrekking op de restauratie.
De zuivere restauratiekosten zijn in overleg met de Rijksdienst voor de Monumentenzorg vastgesteld op f 110.571,—.
Een subsidie in deze kosten acht ik gerechtvaardigd.
Derhalve stel ik u voor te bevorderen dat in het onderhavige geval van gemeentewege een subsidie van 20% van f 110.571,— tot een bedrag van ten hoogste f 22.114,— wordt verleend.
Bij een gunstige beschikking uwerzijds acht ik het gewenst het subsidiebedrag ten laste te brengen van het restauratiebudget van 1977.

Mocht door het Ministerie van V.H. & R.O. eveneens een subsidie worden toegezegd, dan dient mijns inziens het bovengenoemde subsidie bedrag te worden herzien met dien verstande dat de aanvrager van het subsidie er financieel nooit op achteruit mag gaan.

De Minister van C.R.M. is bereid in het onderhavige geval eveneens een subsidie toe te zeggen.
Het pand, dat thans een woning en bedrijfsruimte bevat, zal na restauratie drie woningen en bedrijfsruimte bevatten.
Volledigheidshalve deel ik u nog mede, dat op 9 februari 1977 met de gebruikelijke richtlijnen voor het aanvragen van een restauratiesubsidie tevens het formulier, betreffende de aftrekbaarheid als z.g. voorbelasting van de over de restauratiekosten in rekening gebrachte omzetbelasting (B.T.W.), is toegezonden.

md

De Directeur der Publieke Werken,
voor deze
het hoofd Bouwkundige sector,

2643-77

No. 828/164 V.H. 1977

BM
—
2 dom.
28991
CMA

No. 908

EXTRACT UIT DE NOTULEN VAN DE GEMEENTERAAD VAN AMSTERDAM.

De Gemeenteraad van Amsterdam,

Gezien de voordracht van Burgemeester en Wethouders van 8 september 1977,

Besluit:

I aan [redacted], ten behoeve van de restauratie van het pand Herengracht 171, een subsidie te verlenen van ten hoogste *f* 22.114, welk bedrag zal worden uitbetaald, nadat de restauratie ten genoegen van Burgemeester en Wethouders zal zijn uitgevoerd en als ten genoegen van Burgemeester en Wethouders aannemelijk is gemaakt, dat de over de restauratiekosten in rekening gebrachte BTW niet als voorbelasting aftrekbaar is;

II het onder I genoemde bedrag van *f* 22.114 ten laste te brengen van volgn. 83.040 van de begroting;

III Burgemeester en Wethouders uit te nodigen, te zijner tijd een voorstel te doen tot de financiële regeling van deze aangelegenheid.

Afschrift van dit besluit zal aan Burgemeester en Wethouders worden gegeven.

Gedaan in de vergadering van 15 september 1977.

de Burgemeester

(w.g.) [redacted]

de Secretaris,

(w.g.) [redacted]

Art. 7, lid 2, juncto art. 13 van de Wet administratieve rechtspraak overheidsbeschikkingen geeft de mogelijkheid aan de natuurlijke of rechtspersoon, die door een beschikking van een niet tot de centrale overheid behorend administratief orgaan rechtstreeks in zijn belang is getroffen, daartegen bij het orgaan, dat de beschikking heeft genomen, binnen dertig dagen na de dag waarop de beschikking is gegeven (verzonden of uitgereikt) een gemotiveerd bezwaarschrift in te dienen.

Afschrift aan Bur. Monumentenzorg te Amsterdam.

PROVINCIAAL BESTUUR VAN NOORD-HOLLAND

[redacted]
Herengracht 171
Amsterdam.

provinciehuis — haarlem — dreef 3 — telefoon (023) 16 99 33

datum 27 juni 1978 VERZONDEN 1 1 JULI 1978
afdeling 7
nummer 407
onderwerp restauratie Herengracht 171 te Amsterdam.

Met verwijzing naar uw desbetreffend verzoekschrift d.d. 18 maart 1977 delen wij u mede, dat wij ten behoeve van de bovenstaande restauratie aan u een subsidie hebben toegekend van 6% van de op ƒ 110.571,- geraamde kosten van die restauratie tot een bedrag van ten hoogste ƒ 6.634,-, onder voorwaarde, dat door het rijk en door de gemeente Amsterdam voor hetzelfde doel bijdragen onderscheidenlijk van 30% en 20% van het eerstgenoemde bedrag tot een maximum van ƒ 33.171,- respectievelijk ƒ 22.114,- worden verleend.

Dit subsidie zal betaalbaar worden gesteld nadat de door het rijk en de gemeente toegekende subsidies geheel zullen zijn uitbetaald.

Gedeputeerde Staten
van Noord-Holland,

get. R. J. DE WIT, Voorzitter
get. C. HARINCK, Griffier

Voor eensluidend afschrift,
de Griffier der Staten,

[redacted]

bijlagen

87-77-50.000 verzoeke bij beantwoording datum, afdeling, nummer en onderwerp nauwkeurig aan te halen. P. 625.1

Burgemeester en Wethouders van Amsterdam.

5A

No. 828/164 V.H.1977

MINISTERIE VAN CULTUUR, RECREATIE EN MAATSCHAPPELIJK WERK

RIJKSDIENST VOOR DE MONUMENTENZORG

KOPIE voor Bm
Ondergeschikt in dossier
onder volg Nr 22347
tevens kopieën naar CFA

Aan de heer G.N. Honig,
Herengracht 171,
AMSTERDAM.

Afschr. dir. PW (2x) (3)
" B.W.T.
" mej. Bru
daarna hr. de Zo

2439

2316

uw brief d.d. 18 maart 1977 *nummer* 01/14.821/1324 *Zeist, Broederplein 41, tel. 03404-28122 postbus 1001*

99 JUNI 1977

onderwerp restauratie pand
Herengracht 171
te Amsterdam
ID-Kode 730619000109.

Naar aanleiding van Uw bovenvermelde brief deel ik U mede, dat ik mij kan verenigen met het restauratieplan van het pand Herengracht 171 te Amsterdam.
Ik keur goed, dat de werkzaamheden onder leiding van architecten [redacted] worden uitgevoerd door Bouwbedrijf P.H. Kuyper en Zonen mits hierbij nauw contact wordt onderhouden met de Rijksdienst voor de Monumentenzorg en het gemeentelijk Bureau Monumentenzorg te Amsterdam.

Met de begroting ten bedrage van ƒ 331.061,— kan ik mij eveneens verenigen met dien verstande dat ik een aantal posten tot een bedrag van ƒ 220.490,— niet subsidiabel acht. De specificatie van deze posten vindt U aangegeven op bijgaande begroting.
De zuivere restauratiekosten bepaal ik derhalve op ƒ 110.571,—.
Ik ben bereid U hierin een eenmalig subsidie te verlenen van 30% tot een maximum van ƒ 33.171,—.
Dit bedrag zal ik in 1981 betaalbaar kunnen stellen, mits de wetgever de nodige middelen voteert.
Mocht in het onderhavige geval door de Minister van Volkshuisvesting en Ruimtelijke Ordening eveneens een subsidie worden toegezegd, dan ben ik genoodzaakt het hierbij toegezegde subsidie te herzien met dien verstande dat het totale rijkssubsidie nooit minder zal worden dan het bedrag dat volgens de in deze brief genoemde regeling zou zijn verkregen.

Aan het subsidie verbind ik de bijgaande voorwaarden welker aanvaarding dient te geschieden bij een verklaring, waarvan ik U hierbij twee exemplaren doe toekomen. Ik verzoek U beide exemplaren ingevuld en ondertekend te sturen aan de Rijksdienst voor de Monumentenzorg.

Het in artikel 24, eerste lid, van de voorwaarden bedoelde bedrag stel ik voor dit geval vast op ƒ 33.171,—.
Zodra met de uitvoering van de werkzaamheden een begin wordt gemaakt, gelieve U daarvan kennis te geven door inzending van bijgaande briefkaart.

Bijlagen
R.D.M.Z.
704886F

MINISTERIE VAN CULTUUR, RECREATIE EN MAATSCHAPPELIJK WERK
RIJKSDIENST VOOR DE MONUMENTENZORG

164

bladzijde 2 *nummer* 01/14.321/134

Nadat de werkzaamheden zijn beëindigd, dient een geldelijke verantwoording in tweevoud, met de bijbehorende betalingsbewijzen en rekeningen aan mij ter goedkeuring te worden voorgelegd. De daarvoor vereiste formulieren, met aanwijzingen voor de invulling ervan en een aantal kwartaalformulieren zend ik hierbij. Bij de geldelijke verantwoording dient een overzicht te worden gevoegd van de verwerkte bedragen, overeenkomstig de ingediende begroting. Ik verzoek U deze geldelijke verantwoording binnen drie maanden na beëindiging der werkzaamheden in te dienen.

Afschrift van deze brief zend ik aan Gedeputeerde Staten van Noord-Holland en aan Burgemeester en Wethouders van Amsterdam.

De Staatssecretaris van Cultuur,
Recreatie en Maatschappelijk Werk
[redacted]
namens deze
de hoofddirecteur van de
Rijksdienst voor de Monumentenzorg
voor deze

([redacted])

Nr. 2904 / BM 1982

Burgemeester en Wethouders
van
AMSTERDAM

No. 318/64 V.H.19 77

MINISTERIE VAN CULTUUR, RECREATIE EN MAATSCHAPPELIJK WERK

RIJKSDIENST VOOR DE MONUMENTENZORG

[redacted]

uw brief d.d. 9 februari 1982. *nummer* 01/81444. *Zeist, Broederplein 41 tel 03404-2 81 22*

onderwerp Herengracht 171
te Amsterdam.
I.D.-kode: 780619.0001.09.

De door het architectenburo Van Santen/Langendijk met bovenvermelde brief namens u ingediende geldelijke eindverantwoording ad ƒ 335.568,40, betreffende de restauratie van het pand Herengracht 171 te Amsterdam, keur ik goed tot een bedrag van ƒ 110.571,—, zijnde het verwerkte bedrag der subsidiabele kosten.

Het met de brief d.d. 20 juni 1978, nr. 01/14.821/1324, toegezegde subsidie bepaal ik thans definitief op 30% van ƒ 110.571,— is ƒ 33.171,—.

Hiervan werd reeds ƒ 26.537,— aan u uitbetaald.

Het restant ad ƒ 6.634,— zal worden overgemaakt op uw rekening-nummer 43.64.77.432 bij de Amrobank te Alkmaar.

De overgelegde bewijsstukken zend ik hierbij terug.

Een afschrift van deze brief zend ik aan Burgemeester en Wethouders van Amsterdam en aan Gedeputeerde Staten van Noord-Holland.

BUR. MON. ZORG
INGEK. D.D. 13 OKT. 1982
TE BEHANDELEN DOOR:

AFSCHRIFT AAN:
Gemeente Bergen
Provincie
14 OKT. 1982

De Minister van Cultuur, Recreatie
en Maatschappelijk Werk
namens deze,
de Hoofddirecteur van de Rijksdienst
voor de Monumentenzorg,
voor deze,
het plv. Hoofd Algemene en Financiële Zaken,

([redacted])

Bijlagen
R D M Z
01455210

OPBERGEN IN DOSS.

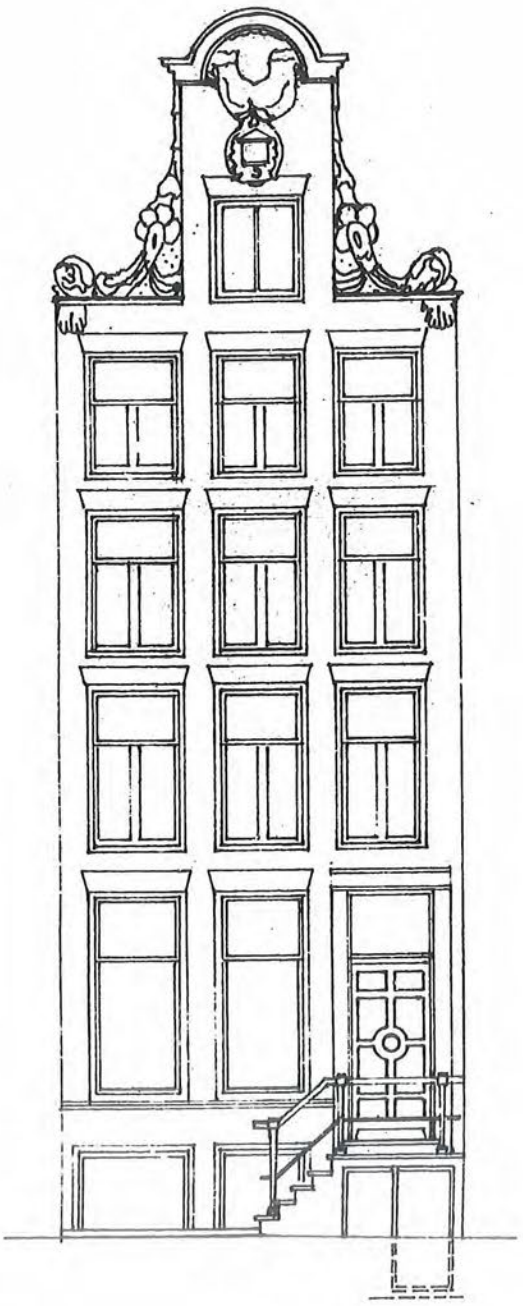

VOORGEVEL

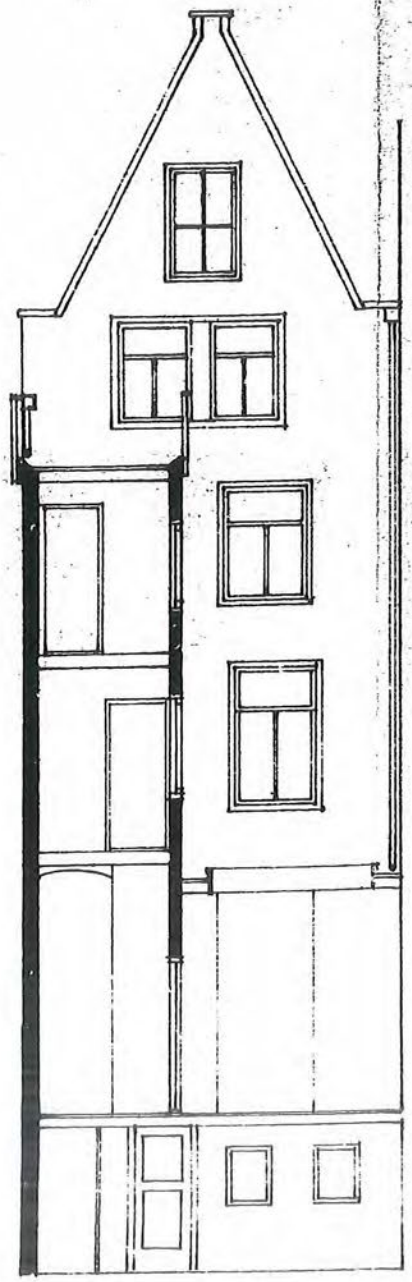

DOORSNEDE AA ACHTERGEVEL

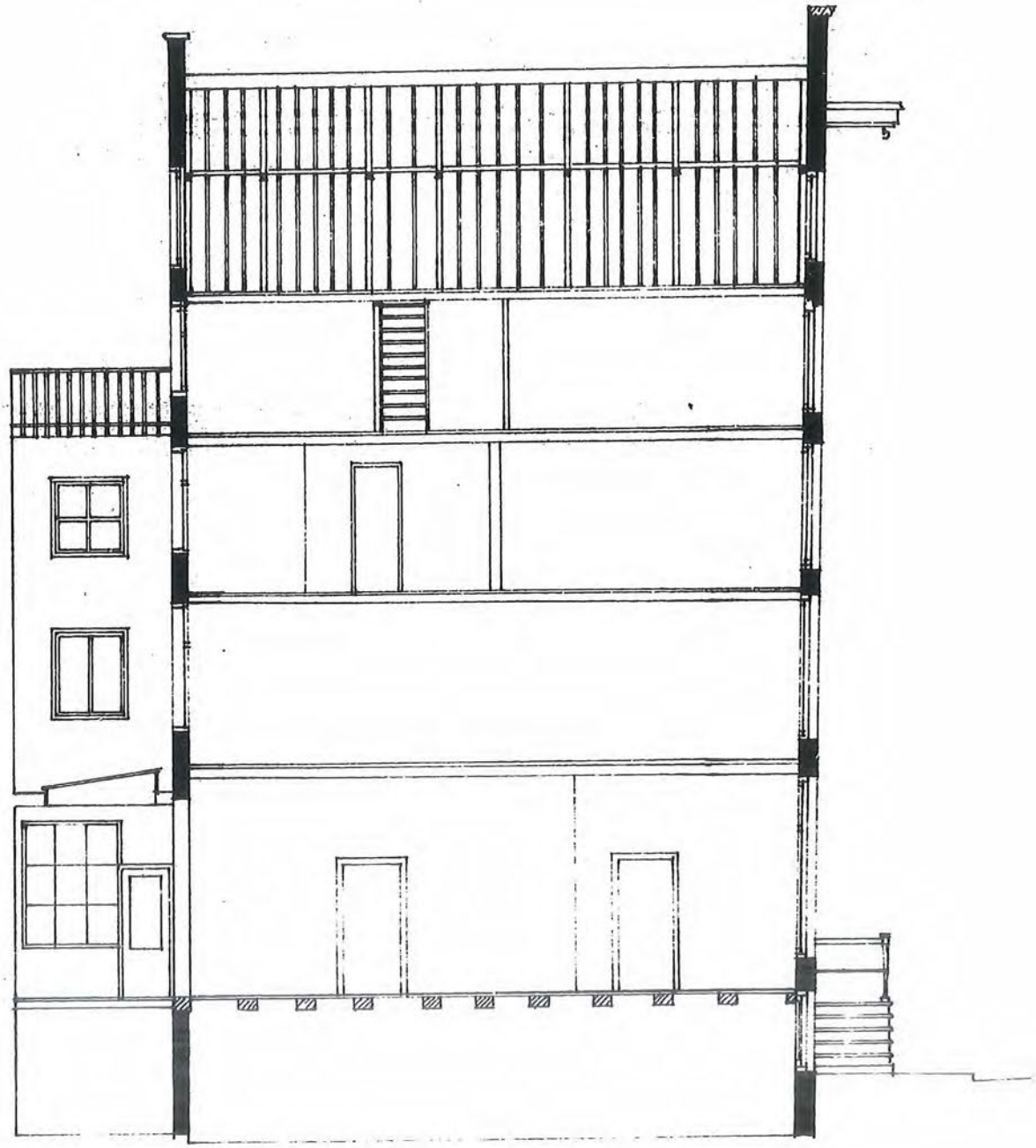

DOORSNEDE BB

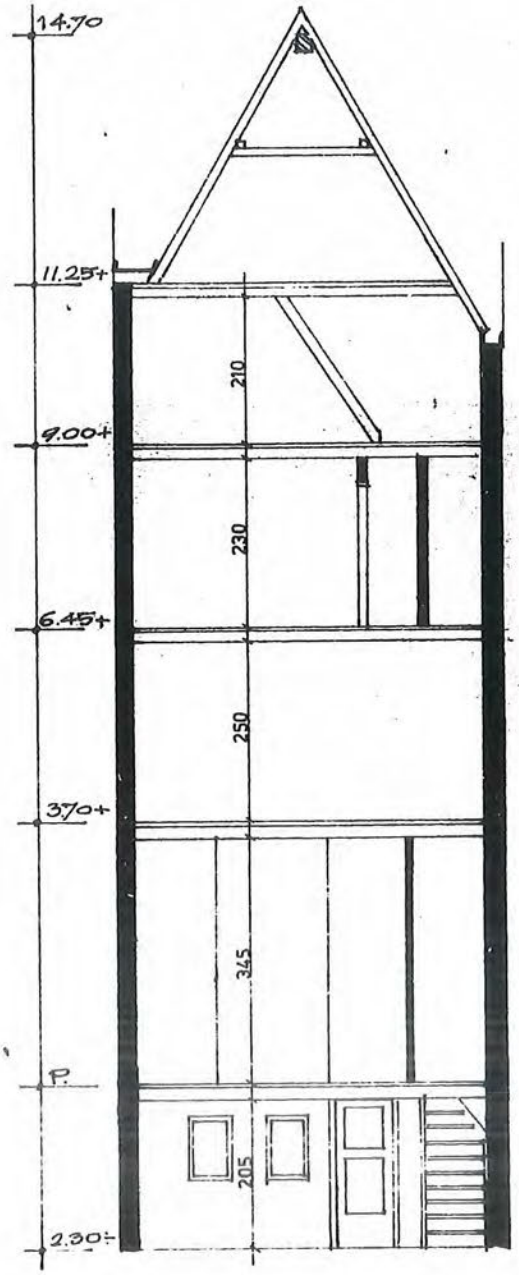

DOORSNEDE CC

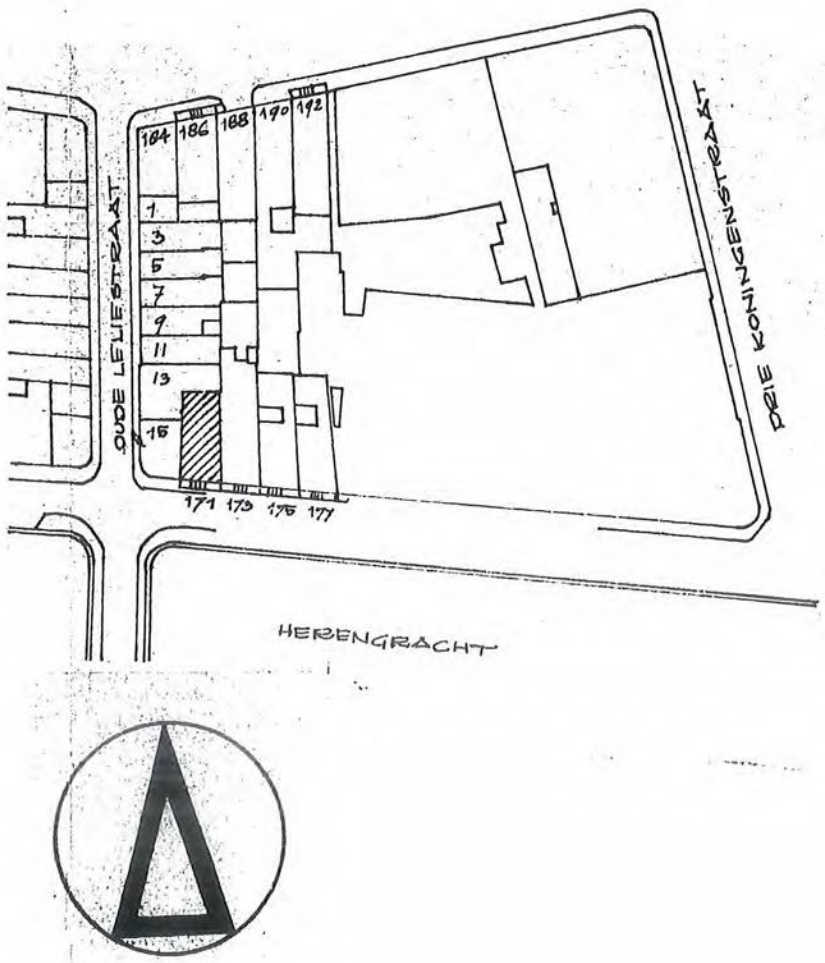

SITUATIE HERENGRACHT 171 GEM. A'DAM. SCH. 1:1000

VOORGEVEL

DOORSNEDE AA ACHTERGEVEL

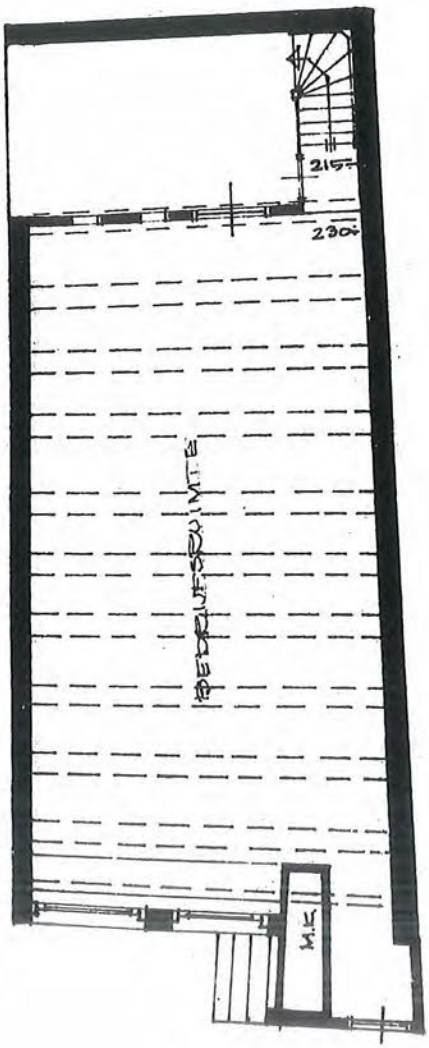

SOUTERREIN

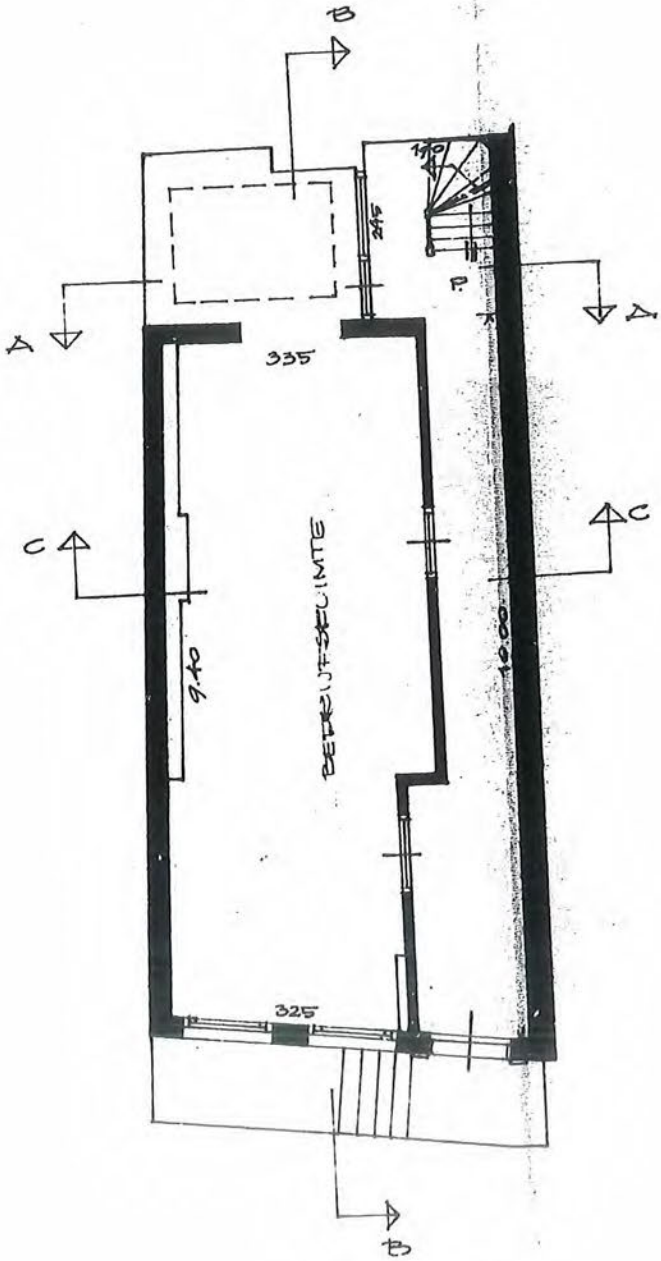

BELETAGE

DOORSNEDE BB

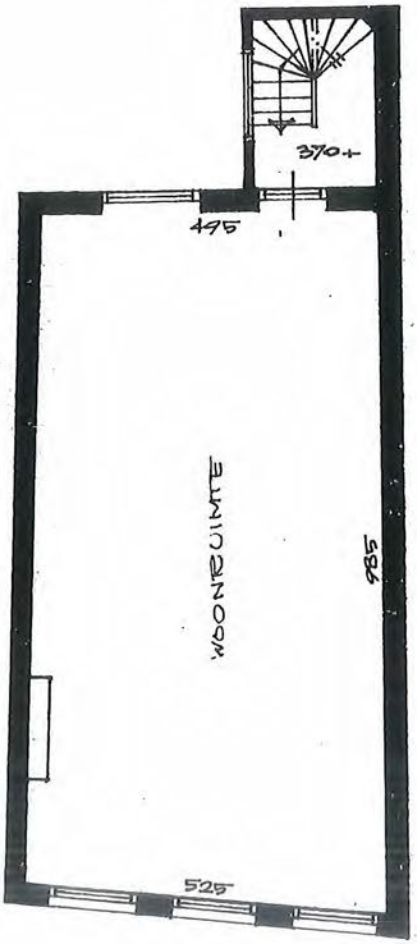

EERSTE VERDIEPING

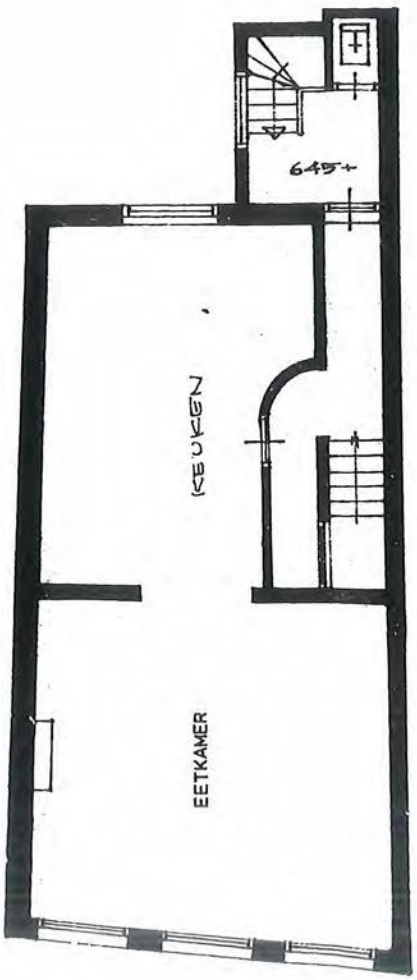

TWEEDE VERDIEPING

DOORSNEDE CC

SITUATIE HERENG

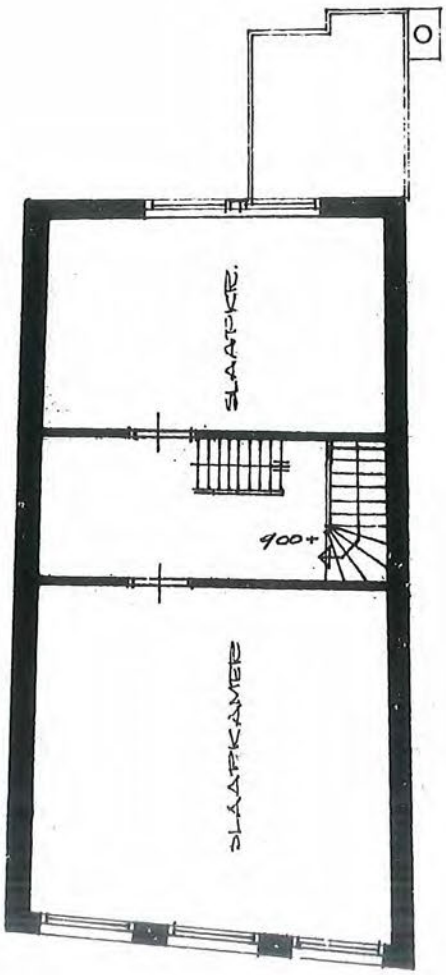

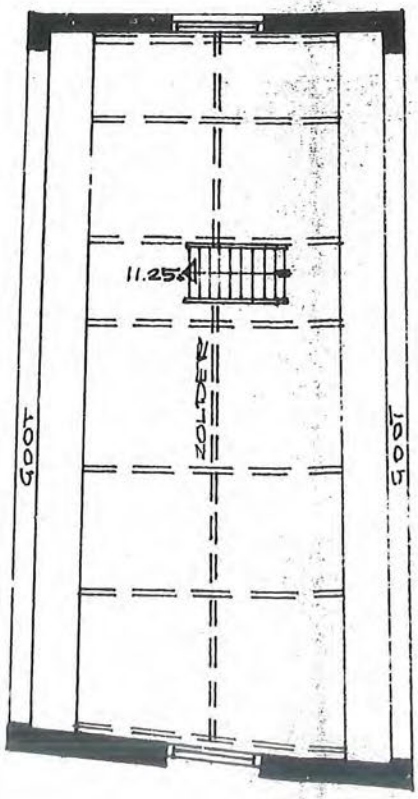

DERDE VERDIEPING

ZOLDER

ZACHT 171 GEM. A'DAM. SCH. 1:1000

5441/1100/2

OPDRACHT

BESTAANDE TOESTAND HEEREN GR. 171.

WERK	NUMMER
664	1
GETEKEND	
P.J.	
SCHAAL	
1.100	
GEZIEN	

ARCHITEKTENBURO
IR. K. VAN SANTEN

PRINSENGRACHT 844
AMSTERDAM CENTRUM
TELEFOON 020 25 29 51

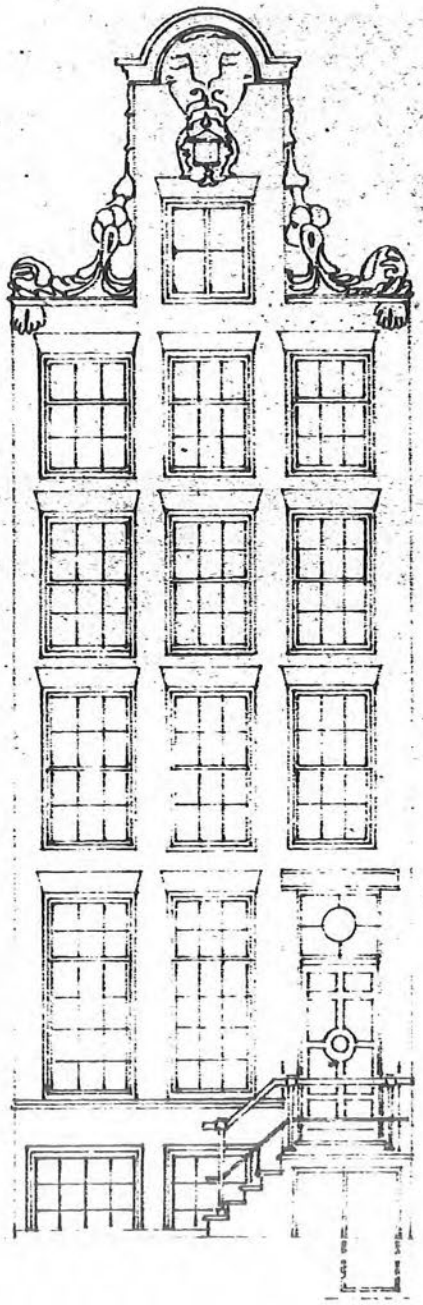

VOORGEVEL

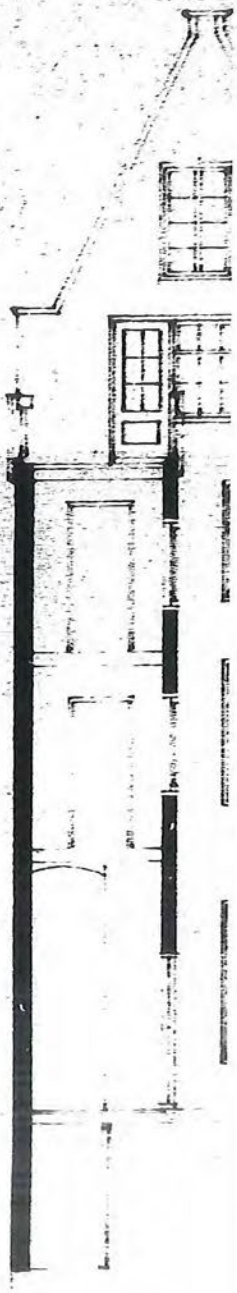

DOORSNEDE

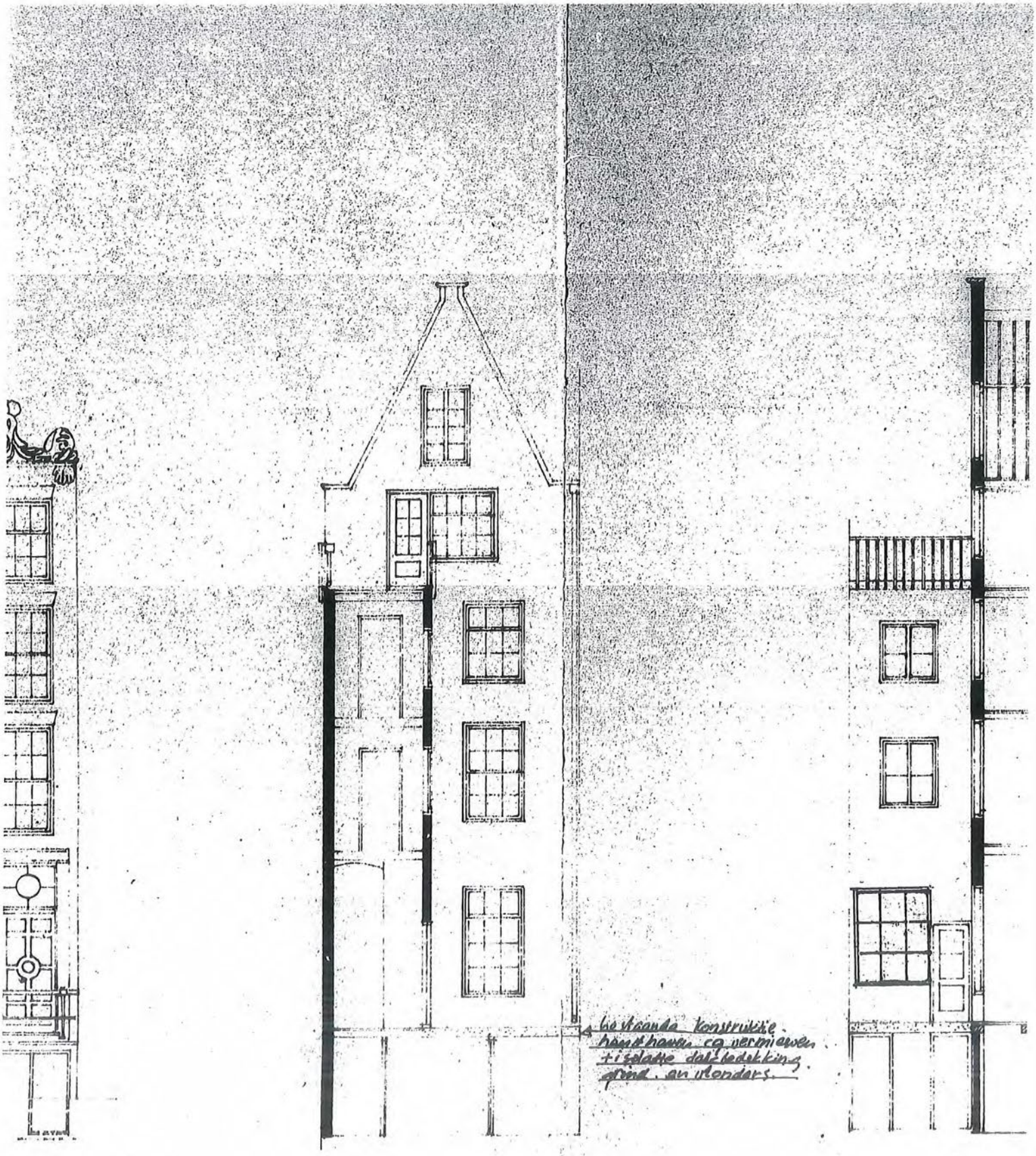

DOORSNEDE AA ACHTERGEVEL

DOORSNEDE BB

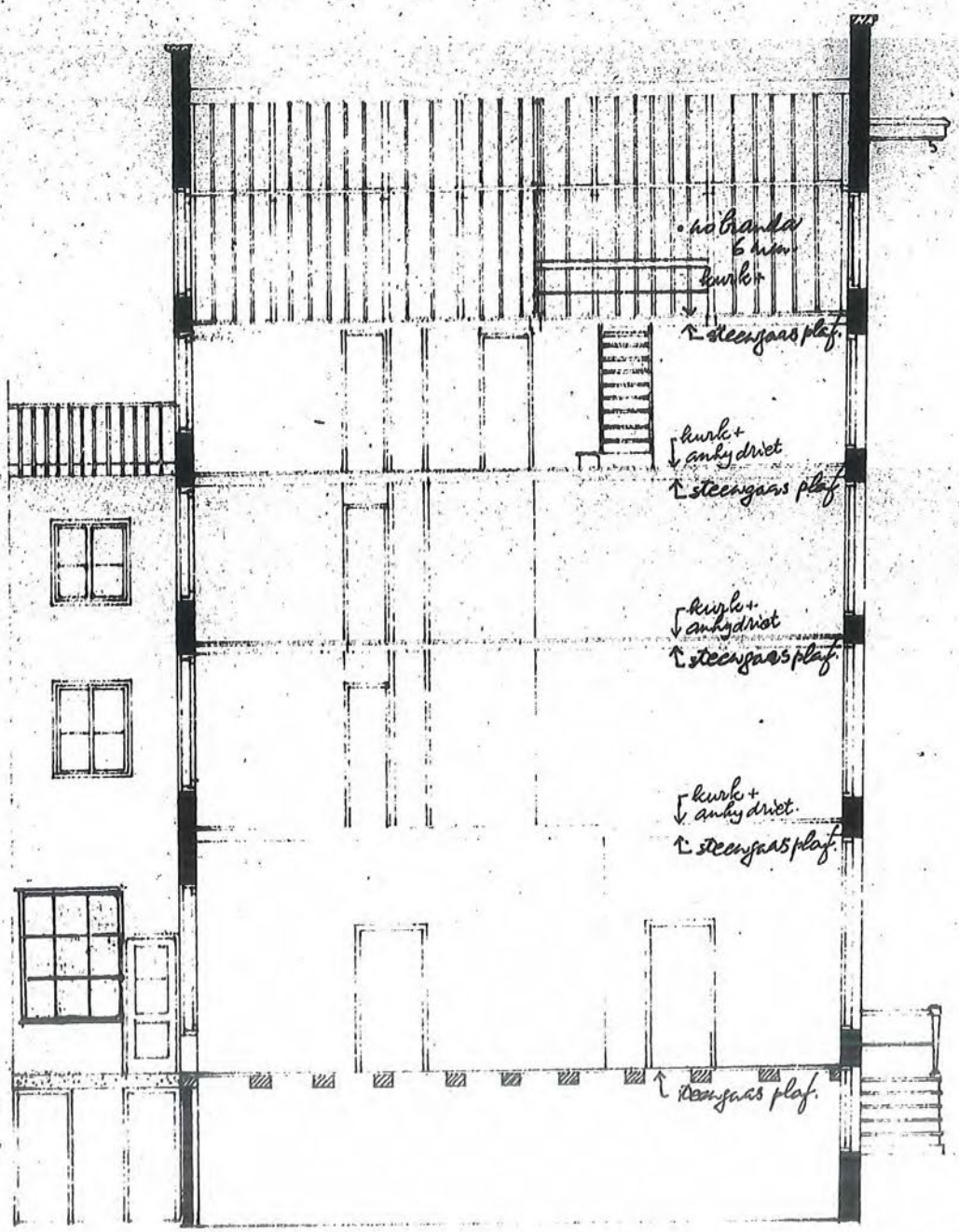

onstructie
g. vernieuwen
Bedekking
londers.

DOORSNEDE BB

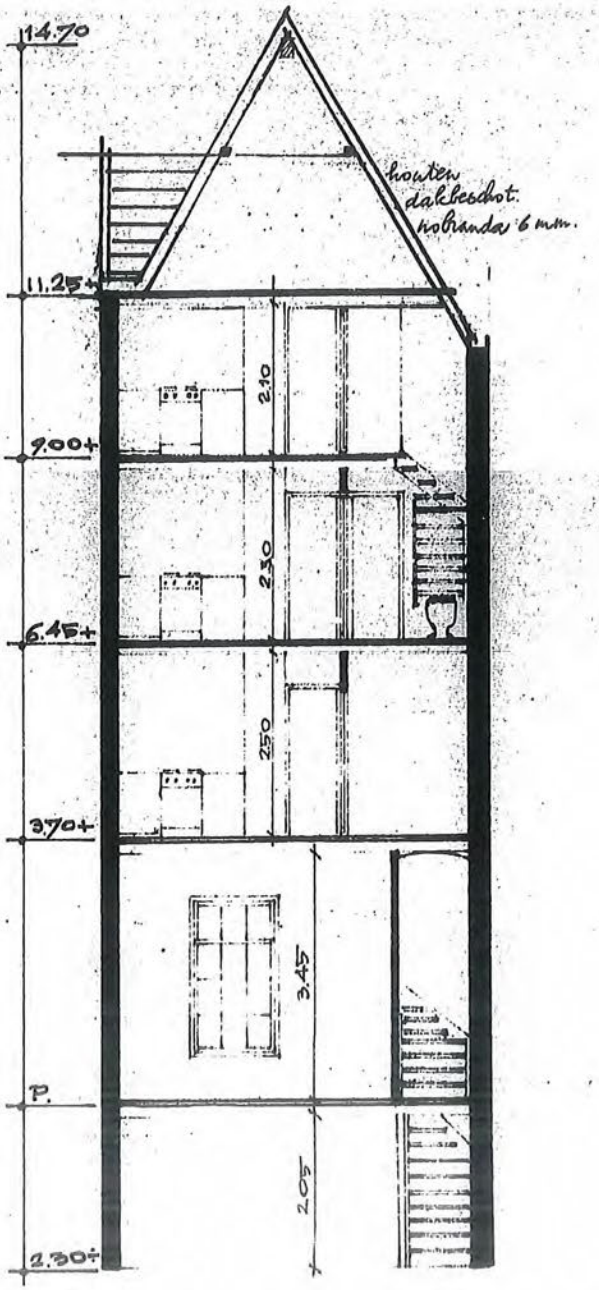

DOORSNEDE CC

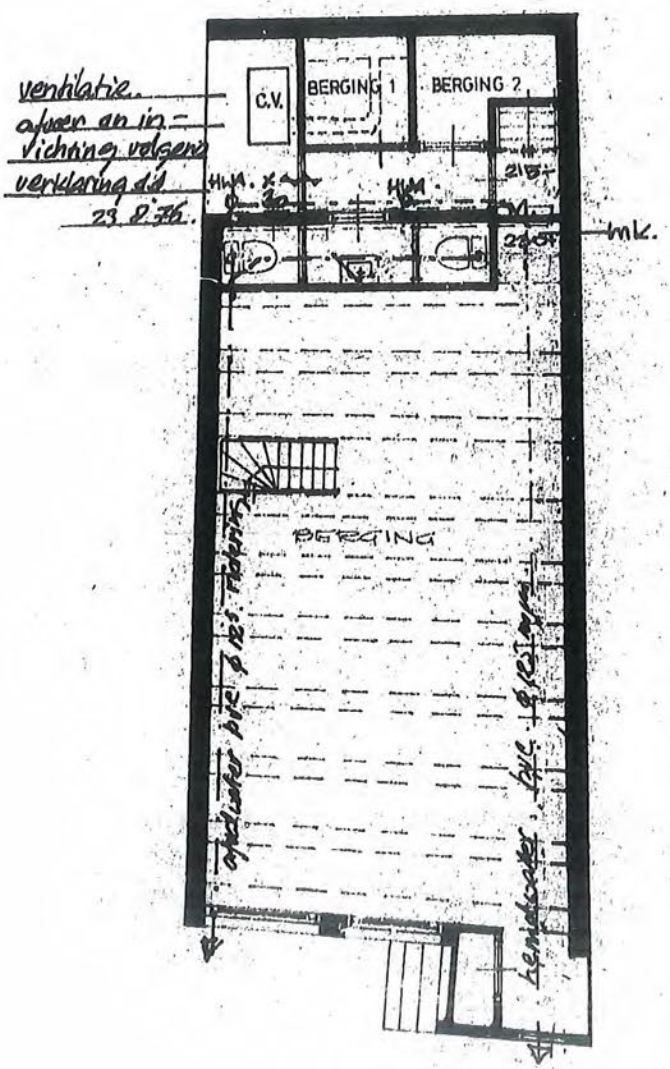

venhilatie.
afvoer en in-
richting volgens
verklaring dd
23.8.76.

SOUTERRAIN

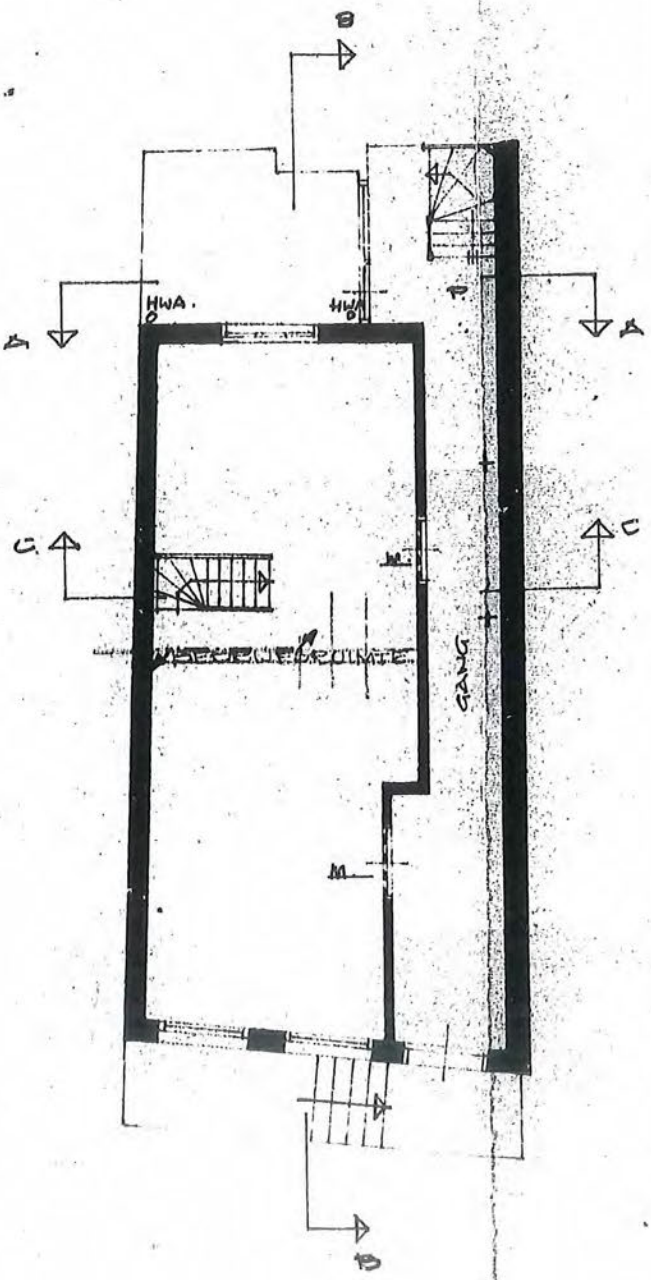

BELETAGE

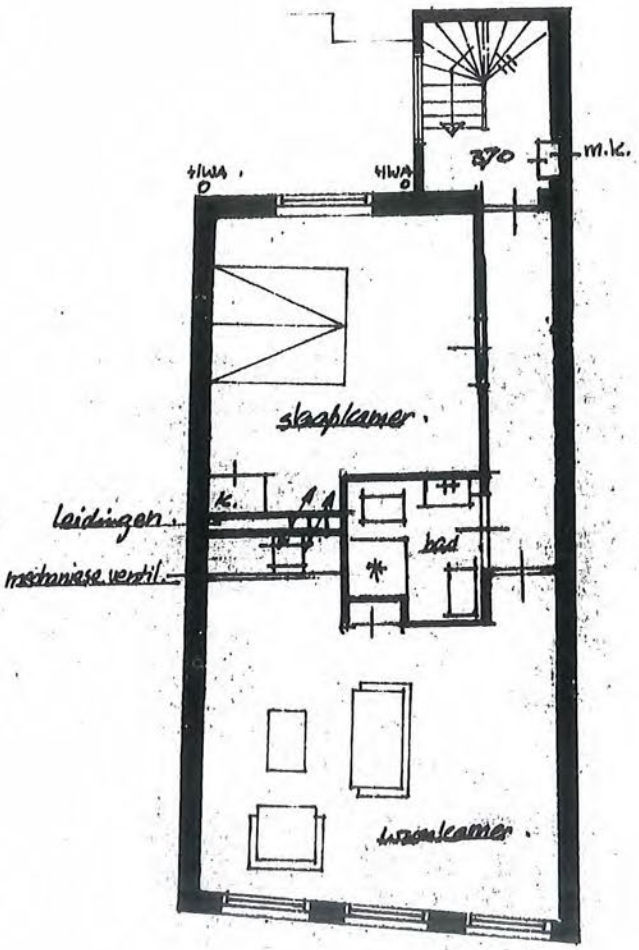

EERSTE VERDIEPING

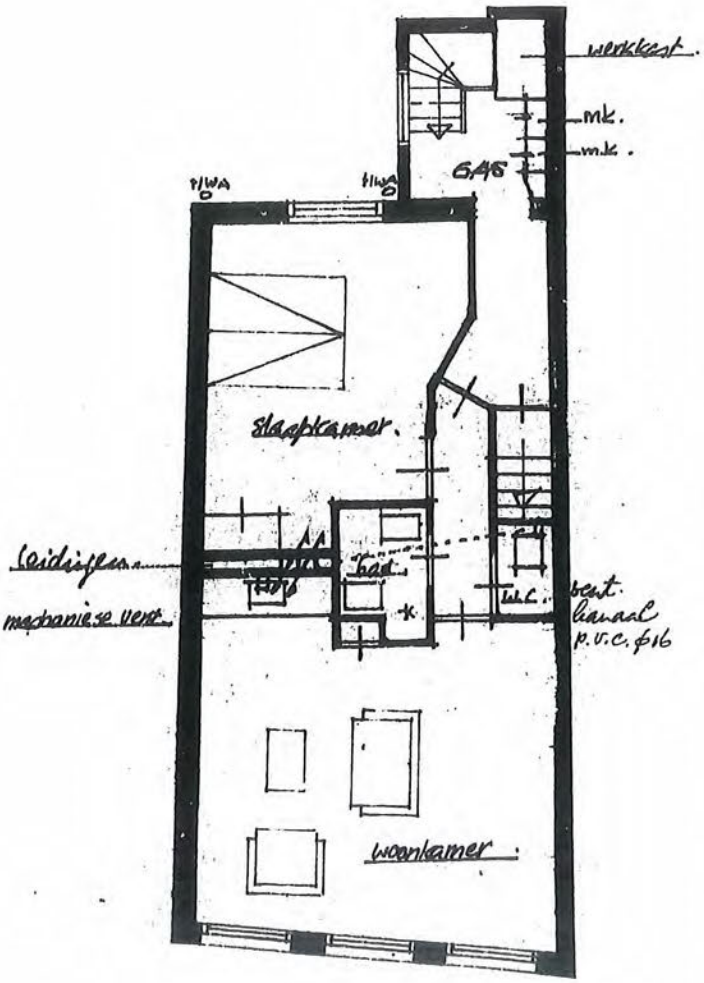

TWEEDE VERDIEPING

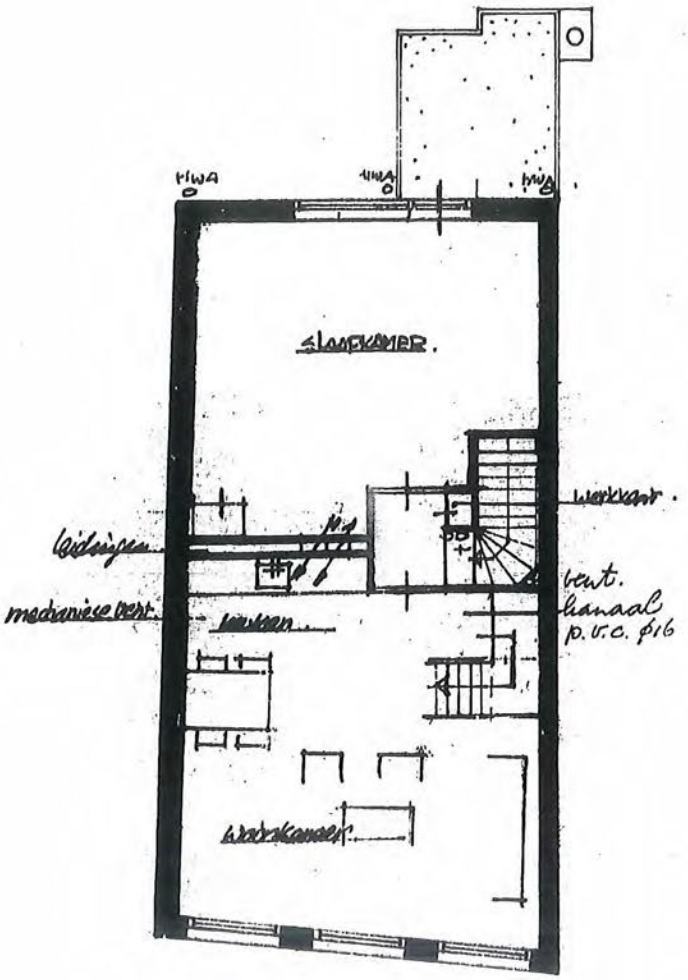

DERDE VERDIEPING

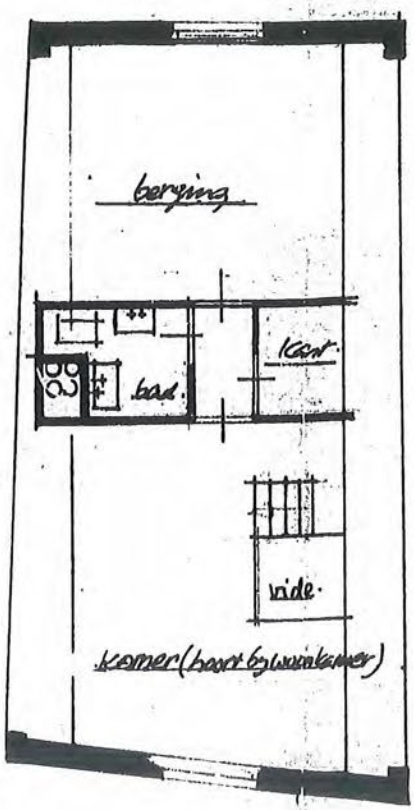

ZOLDER

DE RESTAURATIE VAN DE VOOR- EN ACHTER-
GEVEL ALSMEDE HET DAK EN DE BALKLAGEN
ZAL GESCHIEDEN IN NAUW OVERLEG MET
DE GEM. DIENST MONUMENTENZORG.
DE BINNENWANDEN ZULLEN WORDEN UITGEVOERD.
VAN POROSOSTEEN.

5441/1100/3

215598 bt 76

OPDRACHT	NIEUWE TOESTAND HEERENGRACHT 171
WERK 664 NUMMER 2	
GETEKEND P.J.	
SCHAAL 1:100	
GEZIEN	
DATUM 20/3-76. 20/9/76 Rev. B.T.	

ARCHITEKTENBURO
IR. K. VAN SANTEN

PRINSENGRACHT 844
AMSTERDAM CENTRUM
TELEFOON 020 25 29 51