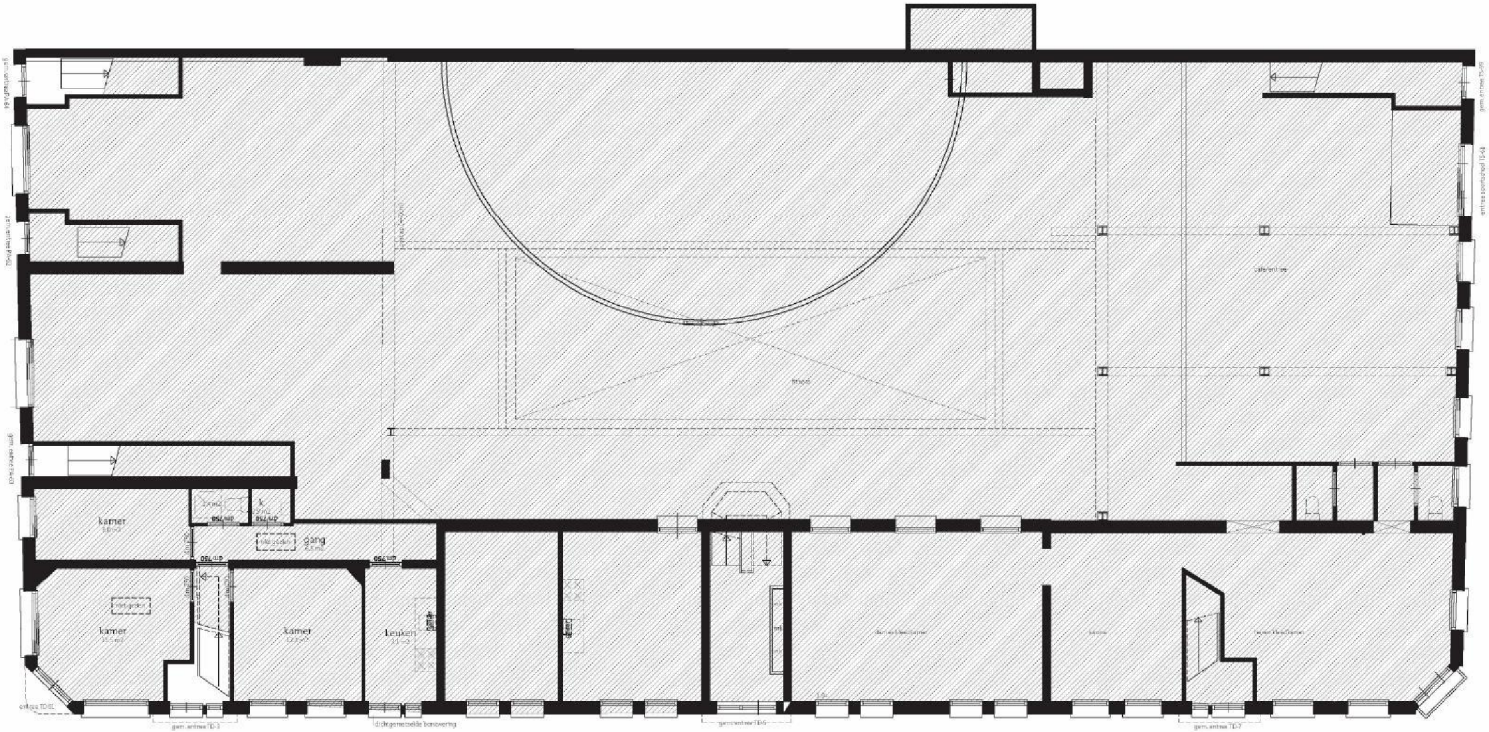


Begane Grond (bestaand)

NOORD

# 200 Bv

| | |
|---|---|
| opdrachtgever | Stichting Berlage de Dageraad<br>p/a Prinsengracht 1061<br>1017 NH Amsterdam |
| Fase | omgevingsvergunning |
| tekening | **BEGANE GROND**<br>bestaande toestand |
| schaal | 1:100 |
| formaat | A2 |
| status | definitief |
| datum | 07 maart 2013 |
| getekend | d.o. |
| wijziging | 18 mei 2013 |

maatafwijkingen
Tekeningen zijn op basis van bestaand tekenwerk
met steekproef gewijze controle van maatvoering.
Alle maten dienen in werk te worden gecontroleerd of nader te
worden bepaald.

[redacted] ARCHITECT
WEBSITE WWW.[redacted].NL
ADRES [redacted]
1019 MK AMSTERDAM
MAIL INFO@[redacted].NL
TELEFOON 06 [redacted]

1649

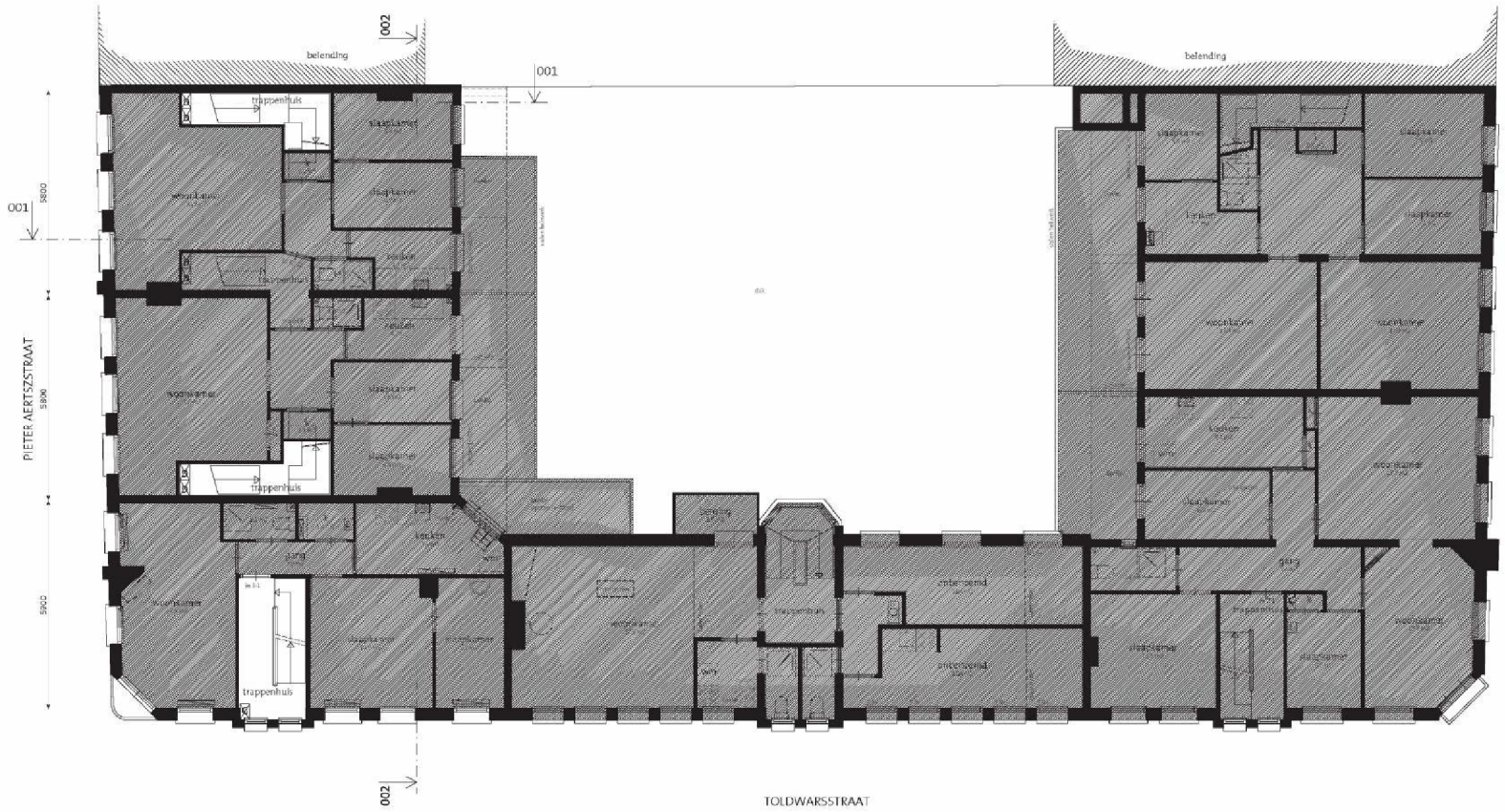


1e verdieping (bestaand)

# 201 Bv

| | |
|---|---|
| opdrachtgever | Stichting Berlage de Dageraad<br>p/a Prinsengracht 1061<br>1017 NH Amsterdam |
| Fase | omgevingsvergunning |
| tekening | **1E VERDIEPING**<br>bestaande toestand |
| schaal | 1:100 |
| formaat | A2 |
| status | definitief |
| datum | 07 maart 2013 |
| getekend | d.o. |
| wijziging | 18 mei 2013 |

maatafwijkingen
Tekeningen zijn op basis van bestaand tekenwerk
met steekproef gewijze controle van maatvoering.
Alle maten dienen in werk te worden gecontroleerd of nader te
worden bepaald.

(10)(2e) ARCHITECT
WEBSITE WWW.(10)(2e).NL
ADRES LEVANTPLEIN 1
1019 NK AMSTERDAM
MAIL INFO@(10)(2e).NL
TELEFOON 06 (10)(2e)

1649

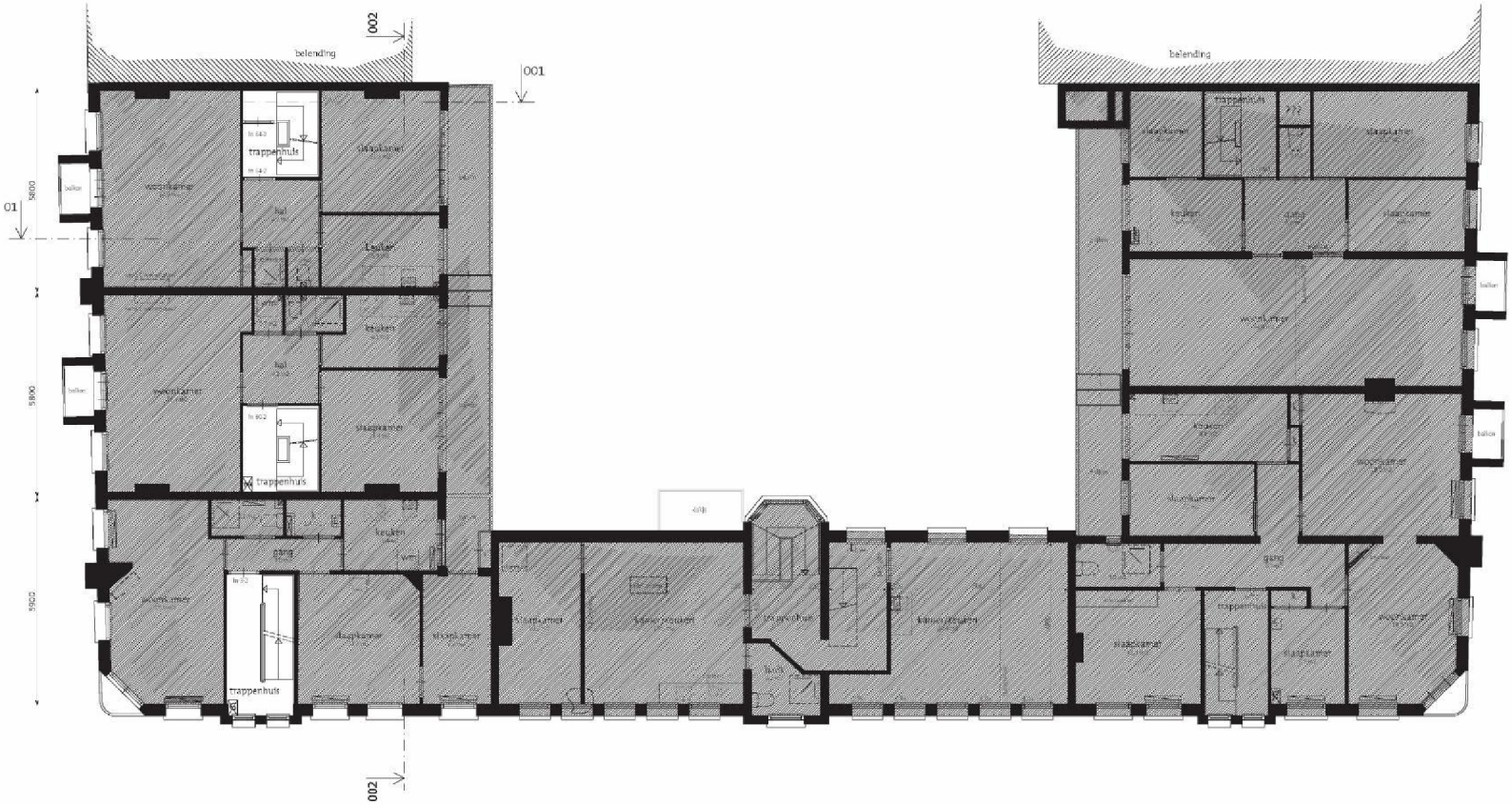


2e verdieping (bestaand)

# 202 Bv

| | |
|---|---|
| opdrachtgever | Stichting Berlage de Dageraad<br>p/a Prinsengracht 1061<br>1017 NH Amsterdam |
| Fase | omgevingsvergunning |
| **tekening** | **2e VERDIEPING**<br>bestaande toestand |
| schaal | 1:100 |
| formaat | A2 |
| status | definitief |
| datum | 07 maart 2013 |
| getekend | d.o. |
| wijziging | 18 mei 2013 |

maatafwijkingen
Tekeningen zijn op basis van bestaand tekenwerk
met steekproef gewijze controle van maatvoering.
Alle maten dienen in werk te worden gecontroleerd of nader te
worden bepaald.


[redacted] ARCHITECT
WEBSITE WWW.[redacted].NL
ADRES [redacted]
1019 MK AMSTERDAM
MAIL INFO@[redacted].NL
TELEFOON 06 [redacted]

1649

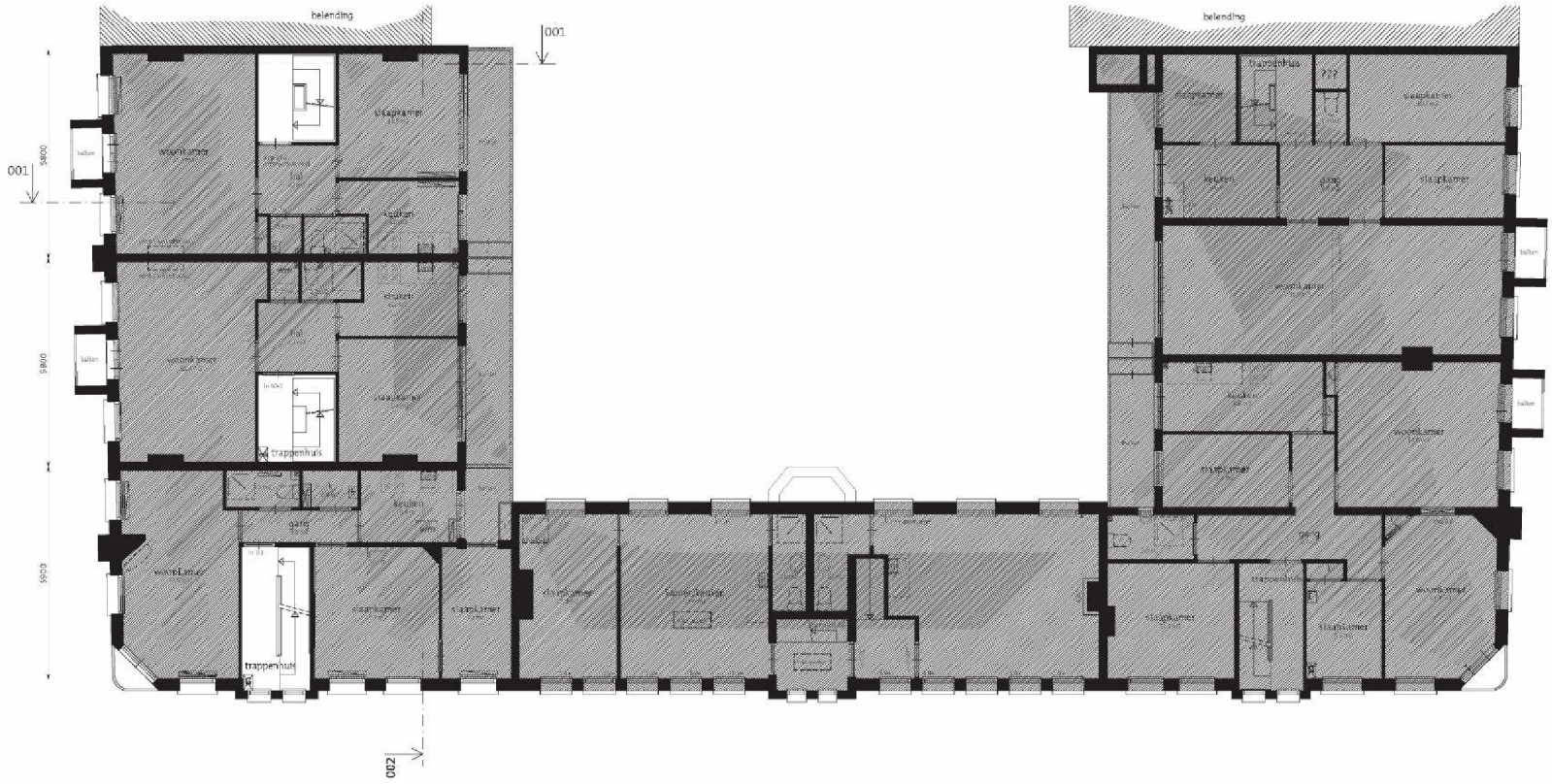


3e verdieping (bestaand)

# 203 Bv

| | |
|---|---|
| opdrachtgever | Stichting Berlage de Dageraad<br>p/a Prinsengracht 1061<br>1017 NH Amsterdam |
| Fase | omgevingsvergunning |
| **tekening** | **3E VERDIEPING**<br>bestaande toestand |
| schaal | 1:100 |
| formaat | A2 |
| status | definitief |
| datum | 07 maart 2013 |
| getekend | d.o. |
| wijziging | 18 mei 2013 |

maatafwijkingen
Tekeningen zijn op basis van bestaand tekenwerk
met steekproef gewijze controle van maatvoering.
Alle maten dienen in werk te worden gecontroleerd of nader te
worden bepaald.

(10)(2e) ARCHITECT
WEBSITE WWW.(10)(2e).NL
ADRES LEVANTPLEIN [redacted]
1019 NK AMSTERDAM
MAIL INFO@(10)(2e).NL
TELEFOON 06-(10)(2e)

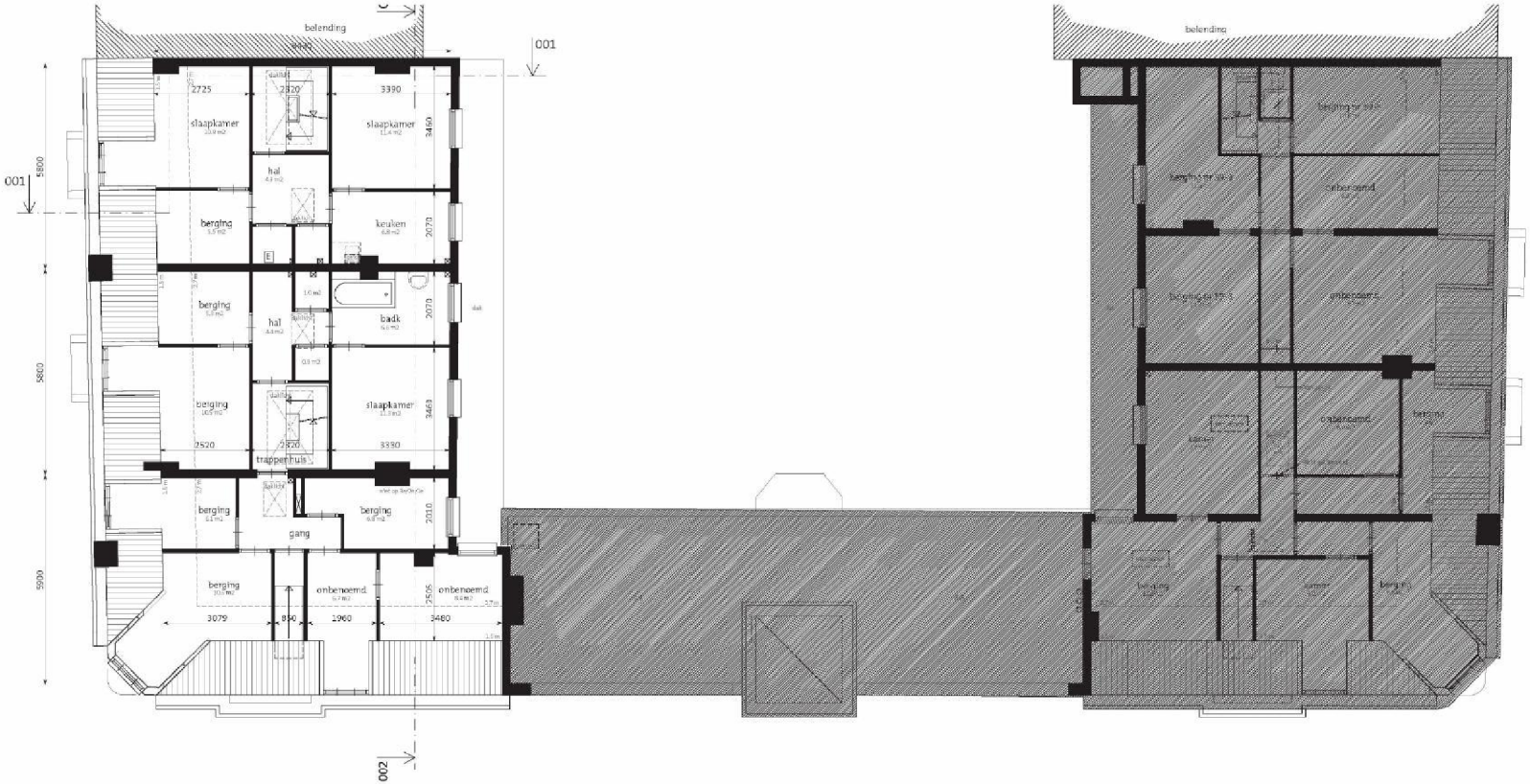


4e verdieping (bestaand)

# 204 Bv

| | |
|---|---|
| opdrachtgever | Stichting Berlage de Dageraad<br>p/a Prinsengracht 1061<br>1017 NH Amsterdam |
| Fase | omgevingsvergunning |
| tekening | **4E VERDIEPING**<br>bestaande toestand |
| schaal | 1:100 |
| formaat | A2 |
| status | definitief |
| datum | 07 maart 2013 |
| getekend | d.o. |
| wijziging | 18 mei 2013 |

maatafwijkingen
Tekeningen zijn op basis van bestaand tekenwerk
met steekproef gewijze controle van maatvoering.
Alle maten dienen in werk te worden gecontroleerd of nader te
worden bepaald.

[redacted] ARCHITECT
WEBSITE WWW.[redacted].NL
ADRES LEVANTPLEIN [redacted]
1019 MK AMSTERDAM
MAIL INFO@[redacted].NL
TELEFOON 06 [redacted]

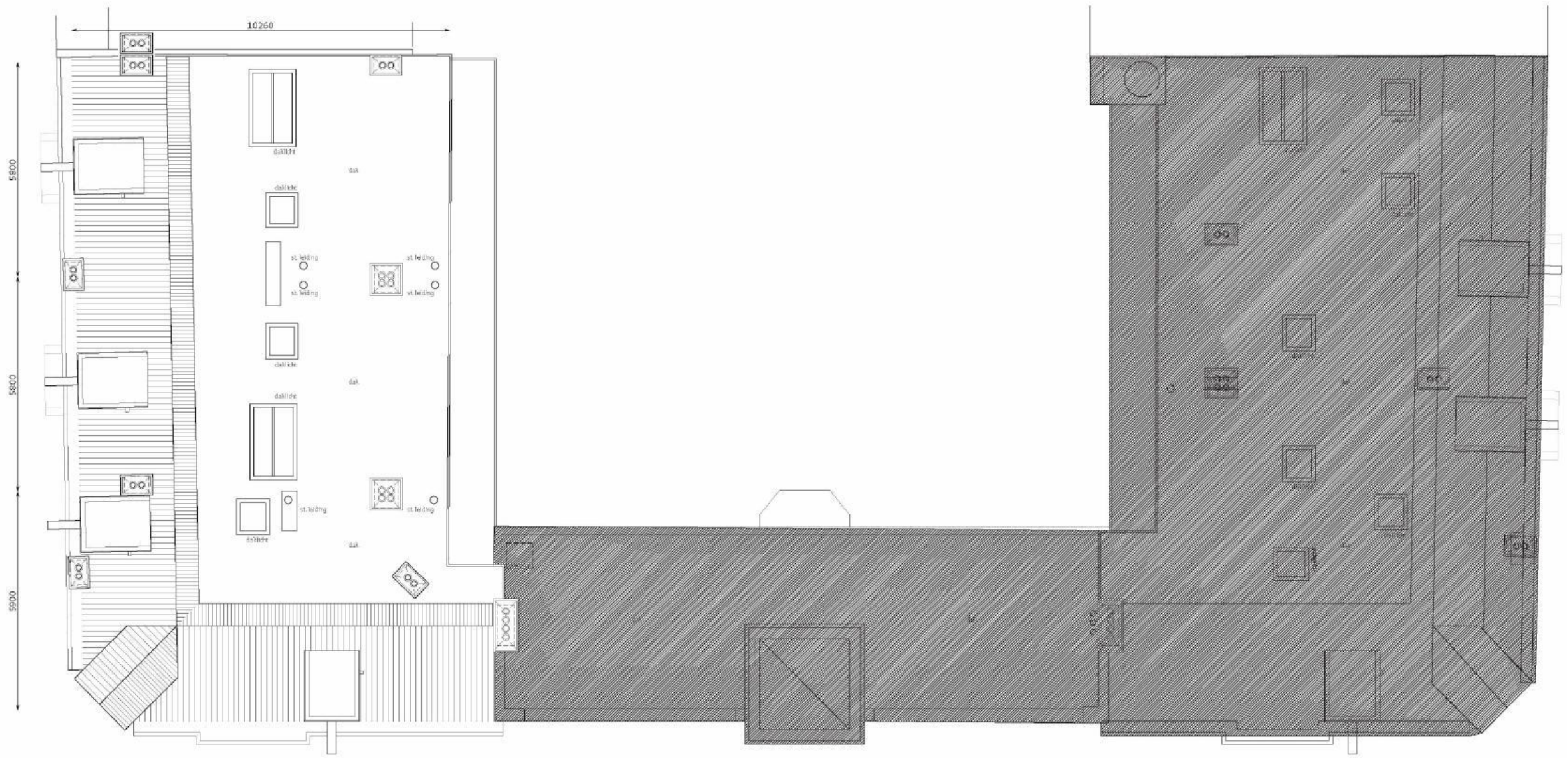


dak (bestaand)

# 205 Bv

| | |
|---|---|
| opdrachtgever | Stichting Berlage de Dageraad<br>p/a Prinsengracht 1061<br>1017 NH Amsterdam |
| Fase | omgevingsvergunning |
| **tekening** | **DAK AANZICHT**<br>bestaande toestand |
| schaal | 1:100 |
| formaat | A2 |
| status | definitief |
| datum | 18 mei 2013 |
| getekend | d.o. |
| wijziging | |

maatafwijkingen
Tekeningen zijn op basis van bestaand tekenwerk
met steekproef gewijze controle van maatvoering.
Alle maten dienen in werk te worden gecontroleerd of nader te
worden bepaald.

[redacted] ARCHITECT
WEBSITE WWW.[redacted].NL
ADRES LEVANTPLEIN [redacted]
1019 NK AMSTERDAM
MAIL INFO@[redacted].NL
TELEFOON 06 [redacted]

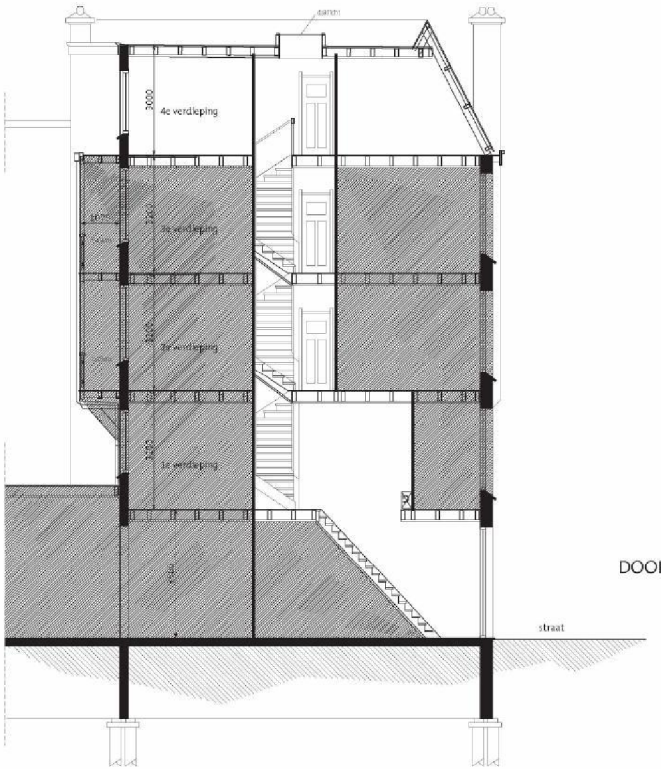


DOORSNEDE 001

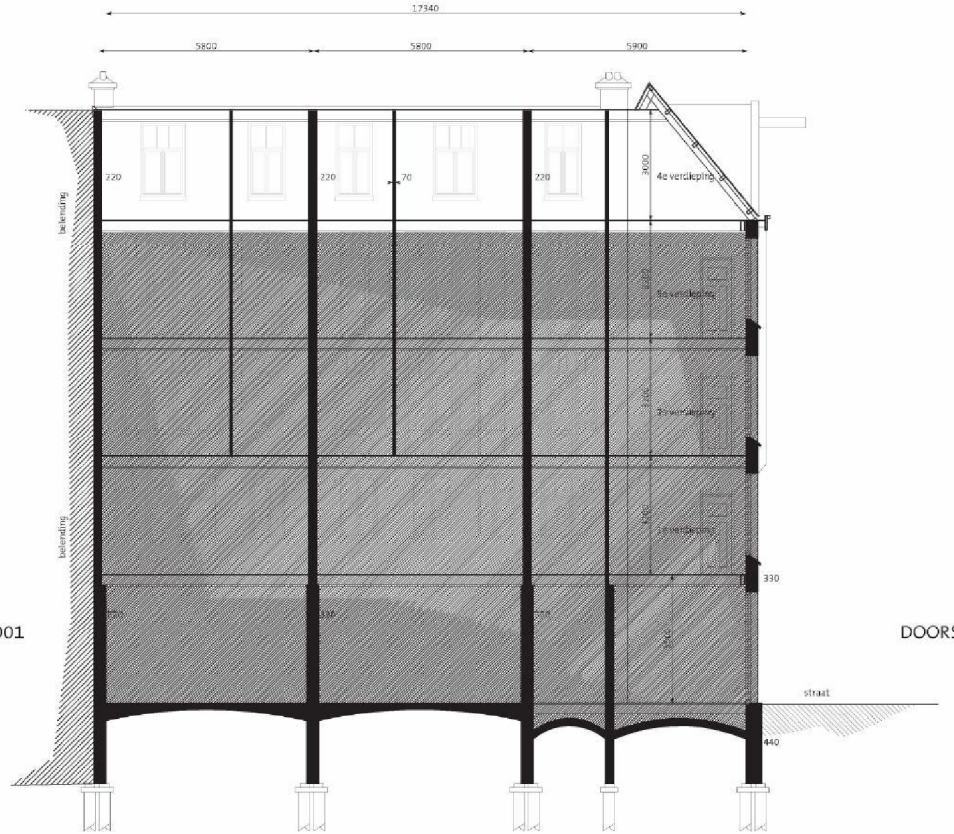


DOORSNEDE 002

# 300 Bv

| | |
|---|---|
| opdrachtgever | Stichting Berlage de Dageraad<br>p/a Prinsengracht 1061<br>1017 NH Amsterdam |
| Fase | omgevingsvergunning |
| tekening | **DOORSNEDE 001 / 002**<br>bestaande situatie |
| schaal | 1:100 |
| formaat | A2 |
| status | definitief |
| datum | 18 mei 2013 |
| getekend | d.o. |
| wijziging | |

maatafwijkingen
Tekeningen zijn op basis van bestaand tekenwerk
met steekproef gewijze controle van maatvoering.
Alle maten dienen in werk te worden gecontroleerd of nader te
worden bepaald.

[redacted] ARCHITECT
WEBSITE WWW.[redacted].NL
ADRES LEVANTPLEIN 11
1019 MK AMSTERDAM
MAIL INFO@[redacted].NL
TELEFOON 06 [redacted]