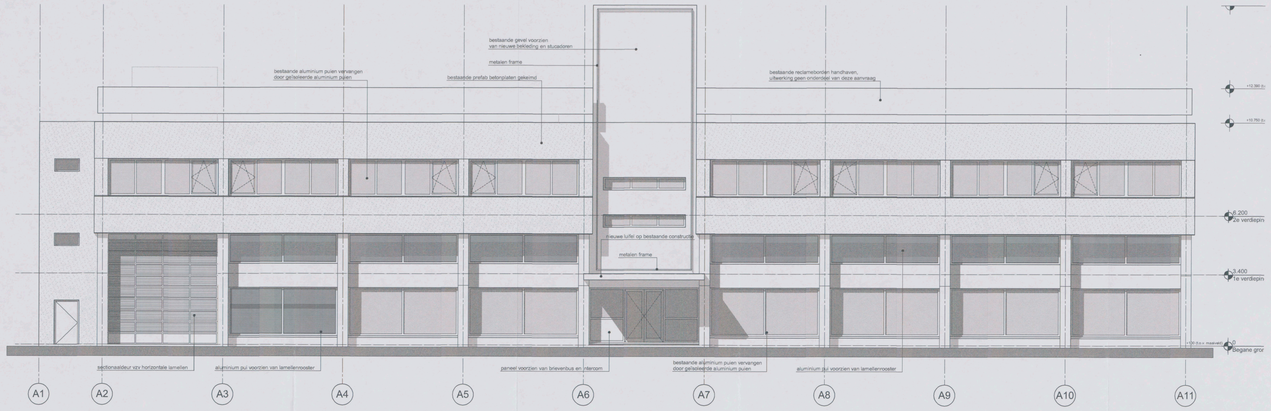

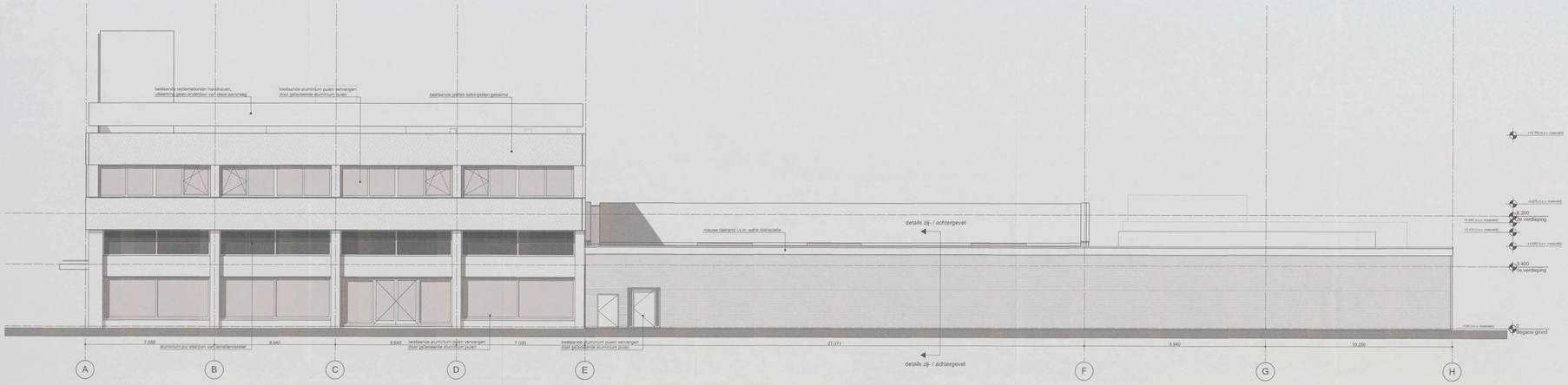

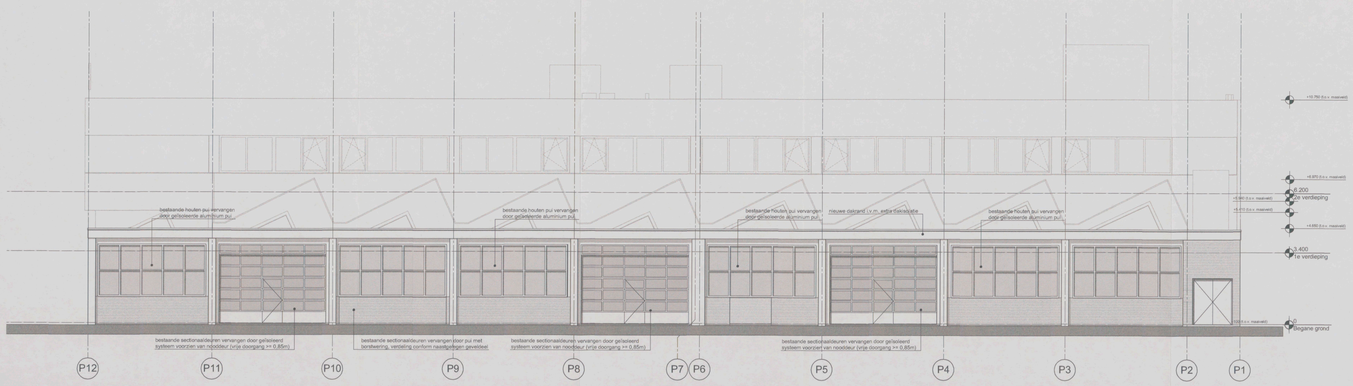

Behoort bij besluit d.d.:
14 MEI 2018
Gemeente Amsterdam

T11
14 APR 2018
-3470067-

WEERGAVE BESTAANDE HOOGTEN INDICATIEF
CONFORM BESTAANDE SITUATIE

Alle maten in het werk te controleren

BOPARAI ASSOCIATES architekten
Jacob Camelsstraat 1 | 1511 BM Oostzaan | +31 (0)75-4555555 | www.boparai.nl | office@boparai.nl

Datum: 02-02-2018 05-02-2018 08-02-2018	Project:	Verbouwing Anthony Fokkerweg 15
	Onderwerp:	Gevels
	Opdrachtgever:	Caransa Groep
	Projectstatus:	Omgevingsvergunning - nieuwe toestand
	Ontwerper:	NB
	Getekend:	EK
Schaal: 1:100	Projectnummer: 391	Tekeningnummer: 405