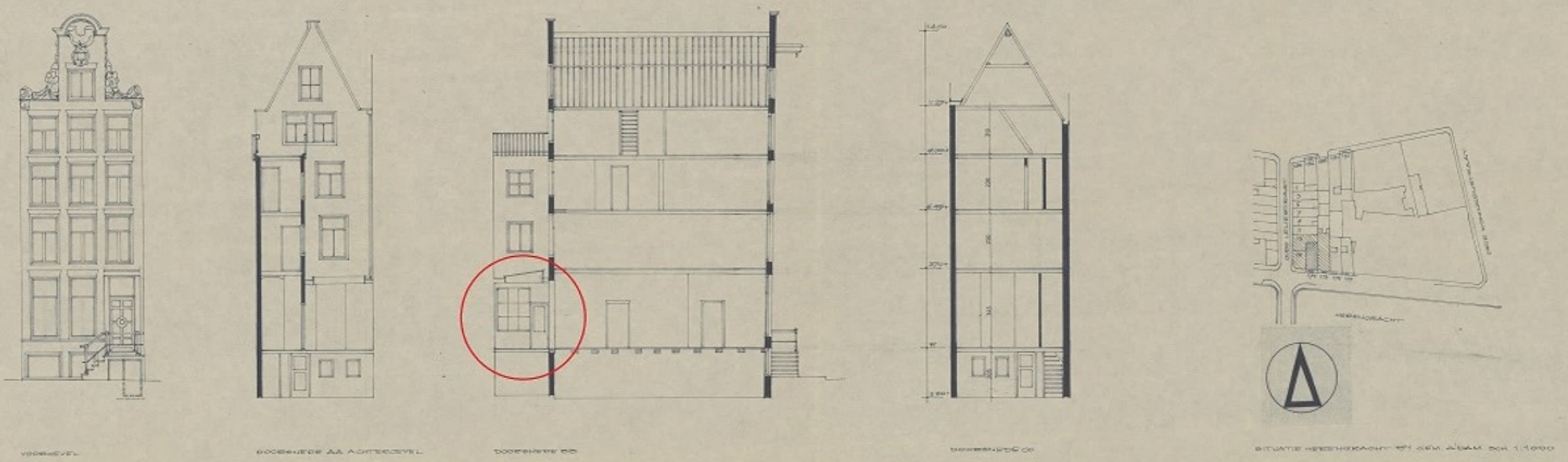

Bestaande situatie in 1976 met dichtgezet lichthof. In de nieuwe situatie is het lichthof weer open.

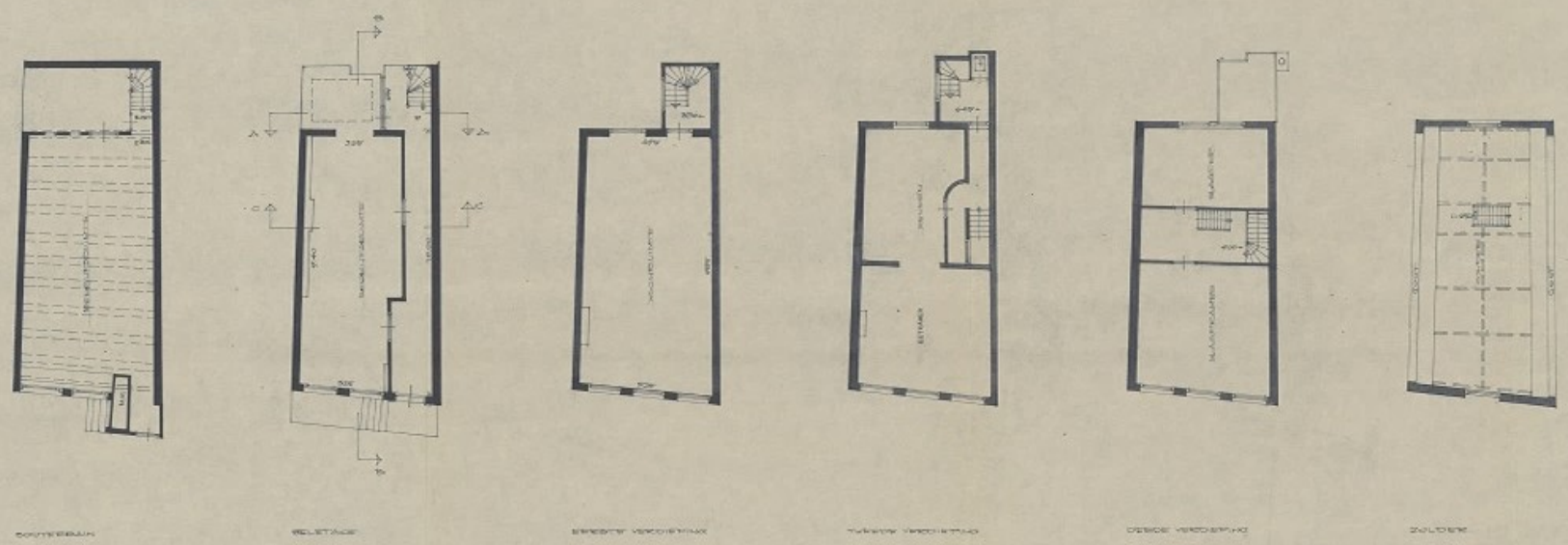

TEKENING BEHOORT BIJ BESCHIKKING B.&W.
DD. 21 JUL 1976
NO. 2 15598
DOSSIER: 35132
B.W.T. 197

SITUATIE ACCOORD
kantoor: 24.
datum: 21-5-76
geteekend:

OPDRACHT
BESTAANDE TOESTAND HERENGR.
WERK 624 NUMMER 1
BETEKENING P.O.
SCHAAL 1:100
GEZIEN
DATUM 20-3-1976

ARCHITEKTENE
IR. K. VAN SAN
PRINSENGRACHT
AMSTERDAM CEN
TELEFOON 020 2