5600



Zijgevel
ongewijzigd 1:100



Voorgevel
ongewijzigd 1:100

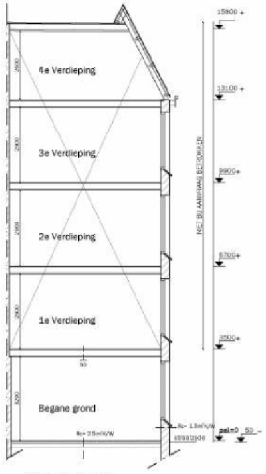

Doorsnede A-A'
ongewijzigd 1:100

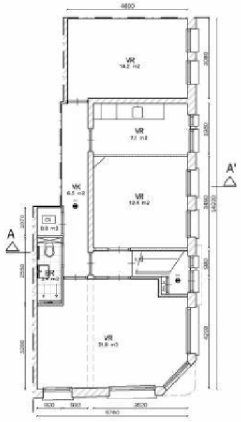

Begane grond
bestaande situatie 1:100



Begane grond
GEBRUIKSFUNCTIE
schaal 1:200

VENTILATIEBEREKENING conform NEN 8087		
Woonfunctie - gelegen in woongebouw - Begane grond		
minimale eis ventilatie VG = opp.*0,7 dm3/s = (min. 7 l/s)		
VG = 6,1*13,6*12,4*7,1*14,2*6,7 = 37,4 dm3/s		
totaal eis afvoer		37,4 l/s
toevoer: natuurlijk tpv roosters in gevel		
afvoer: mechanisch afzuiging		
badruimte	(min. 14 l/s)	16,4 l/s
keuken	(min. 21 l/s)	21,0 l/s

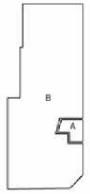

Begane grond
Brandcompartimentering
schaal 1:200

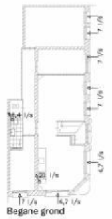

Begane grond
Ventilatiebalansschema
schaal 1:200

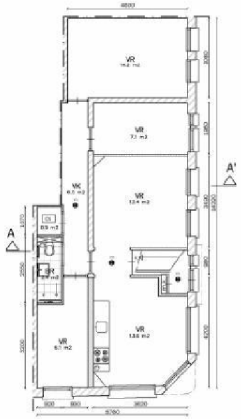

Begane grond
nieuwe situatie 1:100



Begane grond
GEBRUIKSFUNCTIE
schaal 1:200

SITUATIETEKENING 1:500

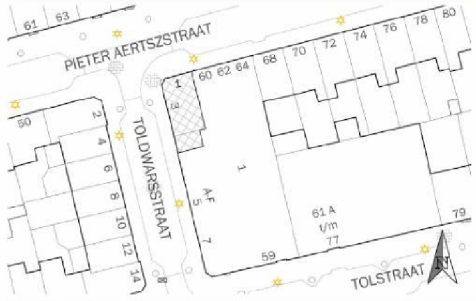

SYMBOLEN

	beton		rookmelder	VR	verblijfsruimte		WBDBO deur
	metselwerk		mechanische ventilatie	VK	verkeersruimte		WBDBO wand en plafond
	kalkzandsteen		ventilatie rooster	BR	badruimte		zelfsluitend
	lichte scheidingswand		hekwerk	TR	toiletruimte		isolatiewaarde
	isolatie		kast	BU	buitenruimte		geluidsisolatie (contact)
	tegelwerk		gangkast	BR	berging		geluidsisolatie (lucht)
	te slopen bouwdeel		meterkast				

RENVOOI

- alle gewijzigde woningscheidende wanden en plafonds: 20 min. WBDBO (tenzij anders aangegeven);
- alle bij de aanvraag betrokken leidingkokers 20 min. brandwerend;
- onderzijden gewijzigde of nieuwe trappen t.p.v. trappenhuis 30 min. brandwerend;
- gewijzigde hoofddraagconstructie min. 30 min. brandwerend (of 60 min. brandwerend als de vloer van een verblijfsgebied hoger ligt dan 13m boven het meetniveau);
- alle rookmelders zijn nietionisierend, zijn aangesloten op het lichtnet en voldoen aan de primaire inrichtingseisen en de primaire producteisen volgens NEN 2555;
- elke verblijfsruimte beschikt over ten minste 0,5 m2 equivalent daglichtoppervlak;
- Rc waarde t.p.v. gewijzigde uitwendige scheidingsconstructie is min. 2,5 m2K/W (vloeren) en min. 1,3 m2K/W (gevel);
- geluidsbelasting, volgens Bouwbesluit art. 3.5, minimaal hetzelfde voorzieningenniveau als bestaand;

- ALLE MATEN IN HET WERK TE CONTROLEREN;
- ALLE MATEN IN MILLIMETERS;
- DETAILS UITVOEREN VOLGENS SBR EN KVT '95;
- CONSTRUCTIE VOLGENS OPGAVE CONSTRUCTEUR.

- Vergunningen
- Projectbegeleiding
- Splitsingen
- Samenvoegingen
- Tekenwerk
- Visualisaties

OFFRINGA BOUWADVIES

Project:	(10)(2e) m	Blad:	BS-NS
Projectnummer:	20130275	Formaat:	A1
Onderwerp:	OMGEVINGSAANVRAAG	Schaal:	1:100/200/500
Omschrijving:	bestaande en nieuwe situatie	Tekenaar:	AM
		Datum:	07-12-2016

Wijziging	A	Wijziging	D
Wijziging	B	Wijziging	E
Wijziging	C	Wijziging	F

Zuidermolenweg 23-d
1069 DE Amsterdam
Tel. 020 - 61 00 284
Mob. 03 - 524 20 245
www.offringabouwadvies.nl
info@offringabouwadvies.nl
KvK nr. 52268488
BTW nr. NL050363939B01