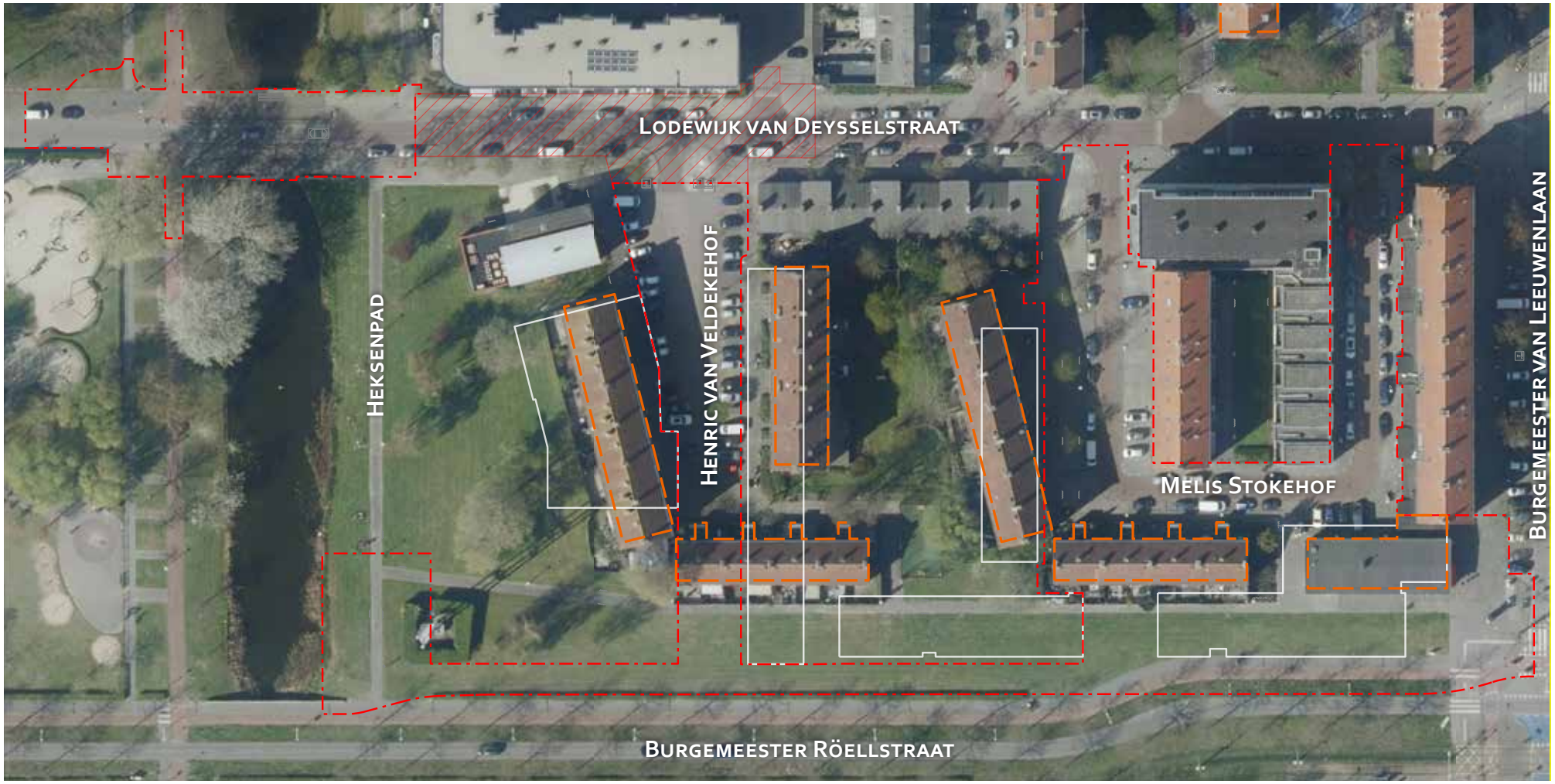

Plangebied Zuidwest (rode stippellijn), sloop (oranje stippellijn) en nieuwbouw (wit)