1662



Voorgevel Pieter Aertszstraat
Bestaande situatie

Bij deze tekening is gebruik gemaakt van een onderlegger.
Deze onderlegger is geen eigendom van de architect.
Deze onderlegger is als toelichtende schets ingezet.
Deze tekening is niet maatvast of als dusdanig bedoeld.

[redacted]

opdrachtgever Stichting Berlage de Dageraad
p/a Prinsengracht 1061
1017 NH Amsterdam

Fase omgevinigsvergunning

tekening **GEVELS**
bestaande toestand

schaal 1:100

formaat A3

status definitief

datum 30/05/2013

getekend d.o.

wijziging

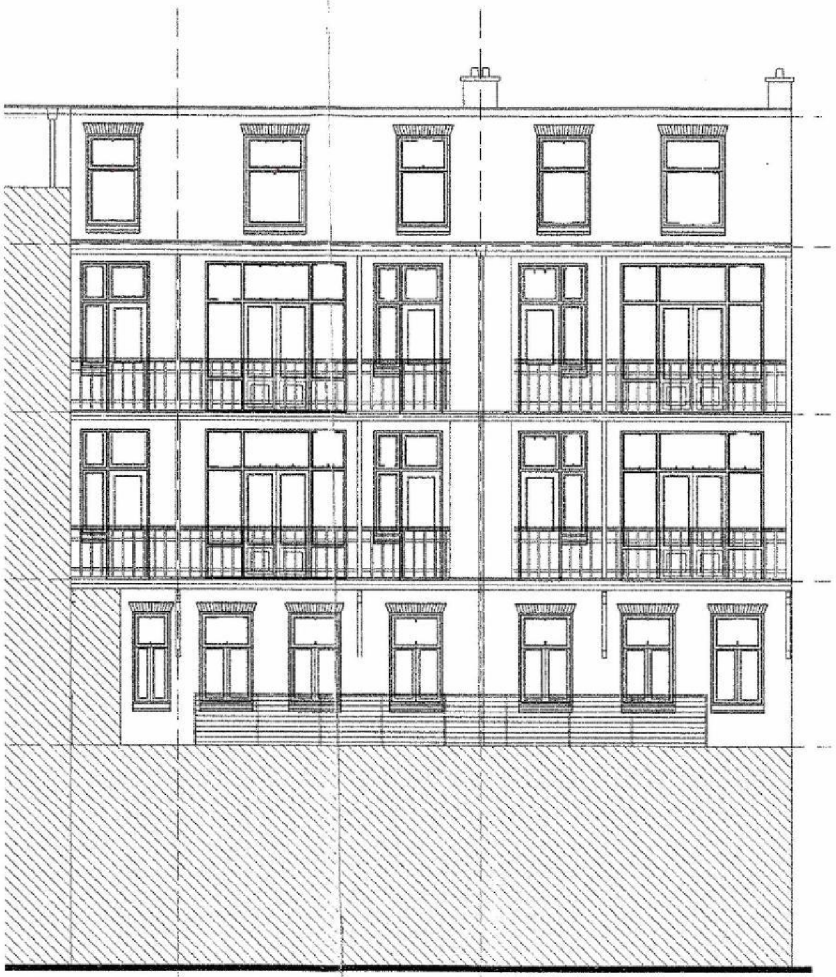

Achtergevel Pieter Aertszstraat
Bestaande situatie



Voorgevel Tolstraat
Bestaande situatie

(10)(2e)

opdrachtgever Stichting Berlage de Dageraad
p/a Prinsengracht 1061
1017 NH Amsterdam

Fase omgevinigsvergunning

tekening **GEVELS**
bestaande toestand

schaal 1:100

formaat A3

status definitief

datum 30/05/2013

getekend d.o.

wijziging

Bij deze tekening is gebruik gemaakt van een onderlegger.
Deze onderlegger is geen eigendom van de architect.
Deze onderlegger is als toelichtende schets ingezet.
Deze tekening is niet maatvast of als dusdanig bedoeld.

1662



Voorgevel Pieter Aertszstraat
Nieuw situatie

(10)(2e)

opdrachtgever Stichting Berlage de Dageraad
p/a Prinsengracht 1061
1017 NH Amsterdam

Fase omgevinigsvergunning

tekening **GEVELS**
Nieuwe situatie

schaal 1:100

formaat A3

status definitief

datum 30/05/2013

getekend d.o.

wijziging

Bij deze tekening is gebruik gemaakt van een onderlegger.
Deze onderlegger is geen eigendom van de architect.
Deze onderlegger is als toelichtende schets ingezet.
Deze tekening is niet maatvast of als dusdanig bedoeld.

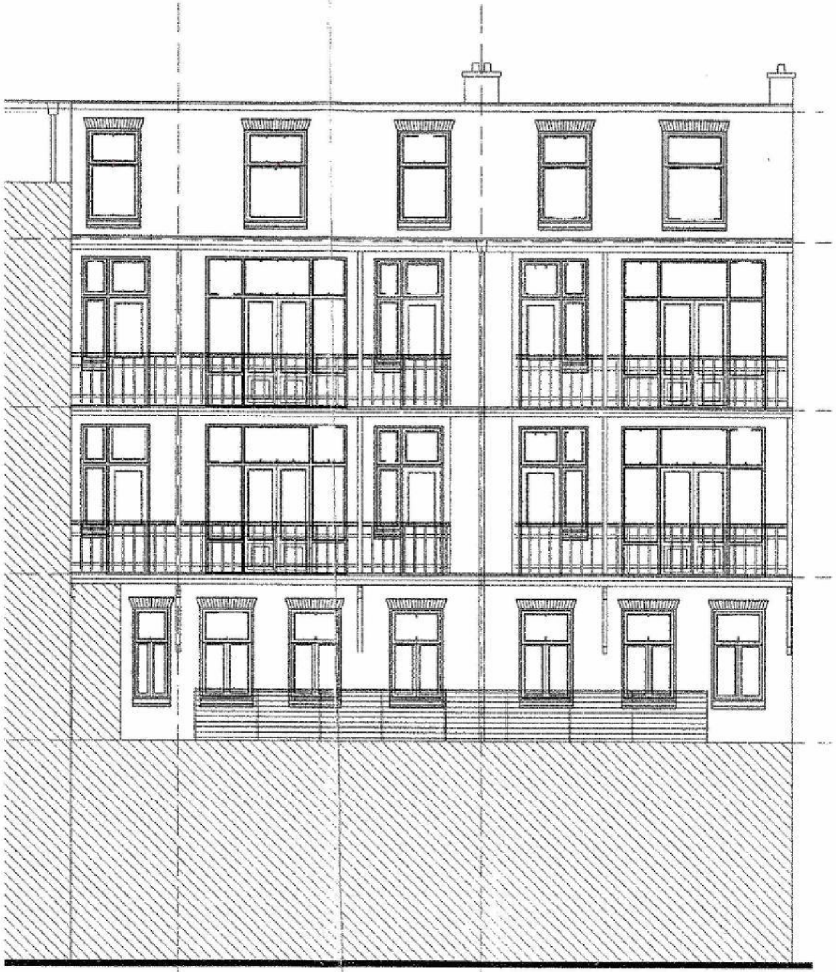

Achtergevel Pieter Aertszstraat
Nieuwe situatie



Voorgevel Tolstraat
Nieuw situatie

(10)(2e)

opdrachtgever Stichting Berlage de Dageraad
p/a Prinsengracht 1061
1017 NH Amsterdam

Fase omgevinigsvergunning

tekening **GEVELS**
nieuwe situatie

schaal 1:100

formaat A3

status definitief

datum 30/05/2013

getekend d.o.

wijziging

Bij deze tekening is gebruik gemaakt van een onderlegger.
Deze onderlegger is geen eigendom van de architect.
Deze onderlegger is als toelichtende schets ingezet.
Deze tekening is niet maatvast of als dusdanig bedoeld.