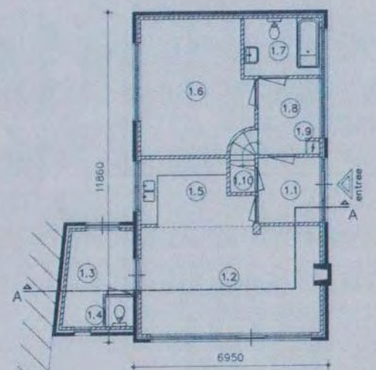

Begane grond bestaand

1.1 verkeersruimte
1.2 verblijfsruimte
1.3 bergruimte
1.4 toiletruimte
1.5 verblijfsruimte
1.6 verblijfsruimte
1.7 verblijfsruimte
1.8 verkeersruimte
1.9 meterruimte
1.10 bergruimte

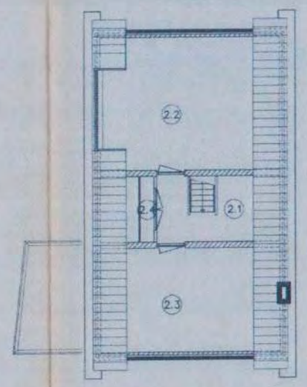

Verdieping bestaand

2.1 verkeersruimte
2.2 verblijfsruimte
2.3 bergruimte
2.4 bergruimte

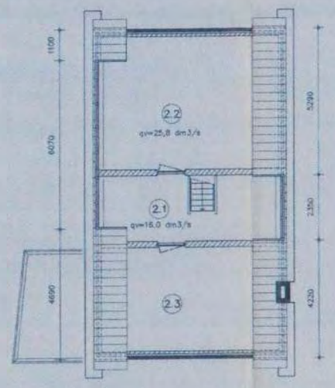

Verdieping nieuw

2.1 verkeersruimte
2.2 verblijfsruimte
2.3 bergruimte

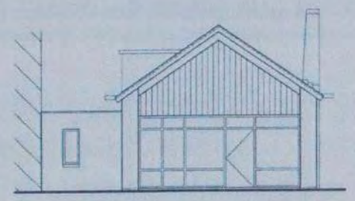

Voorgevel (zuid) bestaand



Voorgevel (zuid) nieuw

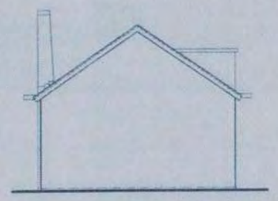

Achtergevel (noord) bestaand

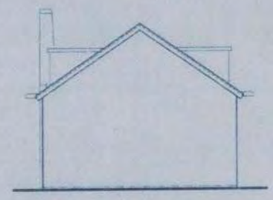

Achtergevel (noord) nieuw

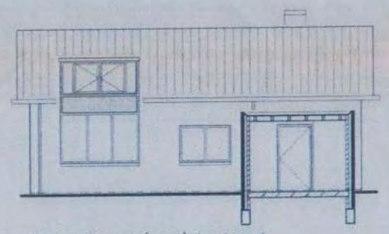

Linker zijgevel (west) bestaand

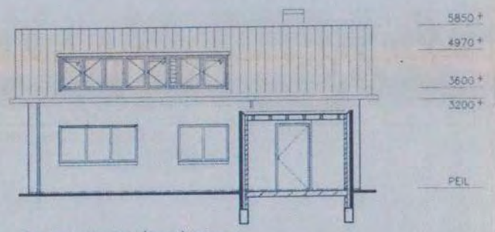

Linker zijgevel (west) nieuw

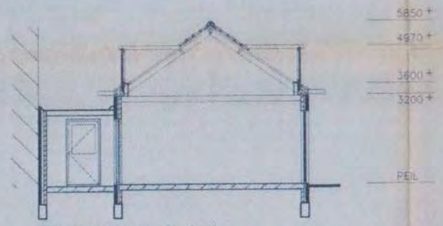

Principe doorsnede A–A

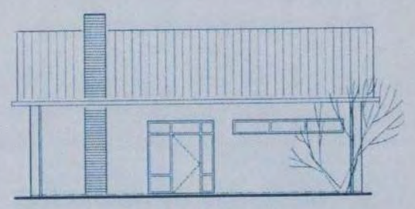

Rechter zijgevel (oost) bestaand

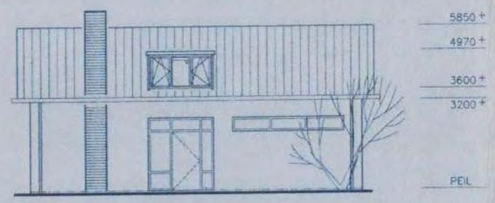

Rechter zijgevel (oost) nieuw

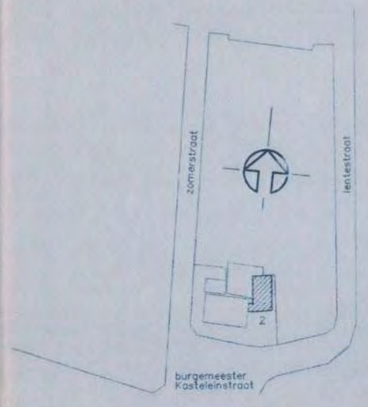

Situatie (1:1000)
gem. Weesperkarspel
sectie C, nr. 803 ged.

Gem... ...OOST
Zaakno. 9800136 Doorkomst 20 75202
22-4-99

TOEGEPASTE MATERIALEN

Kozijn:	Meranti, duurzaamheidsklasse II
Timmerhout:	Eur. naaldhout; klasse: standaard bouwhout
Boeiboorden:	Volkern panelen 6 mm. merk: Trespa
Zijwangen:	Volkern panelen 6 mm. merk: Trespa
Dakbeschot:	Am. underlayment 19 mm.
Isolatie:	Rockwool minerale wol 60 mm.
Dakbedekking:	Doorlopende pannen (als bestaand)
Beglazing:	Isolatieglas
Ventilatieroosters:	Buvalux type 20
Loodwerken:	Lood 15 kg/m2
Binnenafwerking:	Gipsplaat 9 mm.
Vensterbank:	Werzalit 17 mm.

Opmerkingen:
Alvorens de binnenaftimmering wordt aangebracht, wordt een dampremmende folie geplaatst ter voorkoming van vochtcondensatie in de constructie. Ventilatie voorzieningen worden achter de volkern panelen aangebracht ter voorkoming van aantasting van het hardhout.

5.1, 2, e [redacted]
Ontwikkeling

KLEURENSTAAT

Kozijn, dr. delen en boeidelen worden afgeschilderd in kleur RAL 9002 (grauwwit)

BOUWMELDING

ADVIES EN TEKENBUREAU VOOR BOUWTECHNIEK
DARJA COLLINSTRAAT 17
1326 TN ALMERE-STAD
TEL./FAX: 036-5450205
BOUWKUNDE CONSTRUCTIES

omschrijving	Dakkapel Burg. Kasteleinstraat 2 Driemond		
get.	opdrachtgever : 5.1, 2, e [redacted]		
	onderwerp : Gevels, plattegronden en doorsnede		
datum	project	gezien :	
	getekend fo	formaat : A1	blad : BB–001
*	datum : juli 1998	schaal 1:100	