Bijlage 5 – Modelformulier referentiewerken

De grijze teksten met toelichting in de gele velden dienen te worden vervangen door invullingen van de gegadigde.

	Inschrijver	
	Naam:	Continental Carparks B.V.
	Adres / Postcode vestigingsplaats	7391 XX Twello
	Referentieproject	
	Nummer referentieproject	670165
	Referentieproject (naam)	NDSM-Plein, Binnendok Amsterdam
	Referentie heeft betrekking op:	☐ Kerncompetentie A ☒ Kerncompetentie B
	Naam en adres opdrachtgever:	
	Aanbesteder	G&S, BMB ontwikkeling en Orange Investment Managers
	Contactpersoon bij de opdrachtgever:	De heer 5.1, 2, e
	Contactgegevens contactpersoon bij de opdrachtgever:	Telefoonnummer: 5.1, 2, e E-mail adres: 5.1, 2, e @gens.nl
	Nadere informatie referentieproject	
	Locatie van het referentiewerk	NDSM-Straat, 1033 SL Amsterdam
	Datum van de opdrachtverlening	26 februari 2022
	Aannemingssom	5.1, 2, f
	Gefactureerd bedrag (excl. BTW)	5.1, 2, f
	Oorspronkelijke opleverdatum bij opdrachtverstrekking	7 november 2023
	Datum van oplevering	30 november 2023
	Contractvorm:	Turnkey
	Uitgevoerd in samenwerkingsverband:	Nee
	De namen van de overige participanten in het samenwerkingsverband	N.V.T.
	Omschrijving van de werkzaamheden dat binnen het referentiewerk is verricht door de gegadigde.	N.V.T.

5.1, 2, e

	Omvang van de werkzaamheden die door de gegadigde en de andere deelnemers in het samenwerkingsverband zijn verricht.	N.V.T.



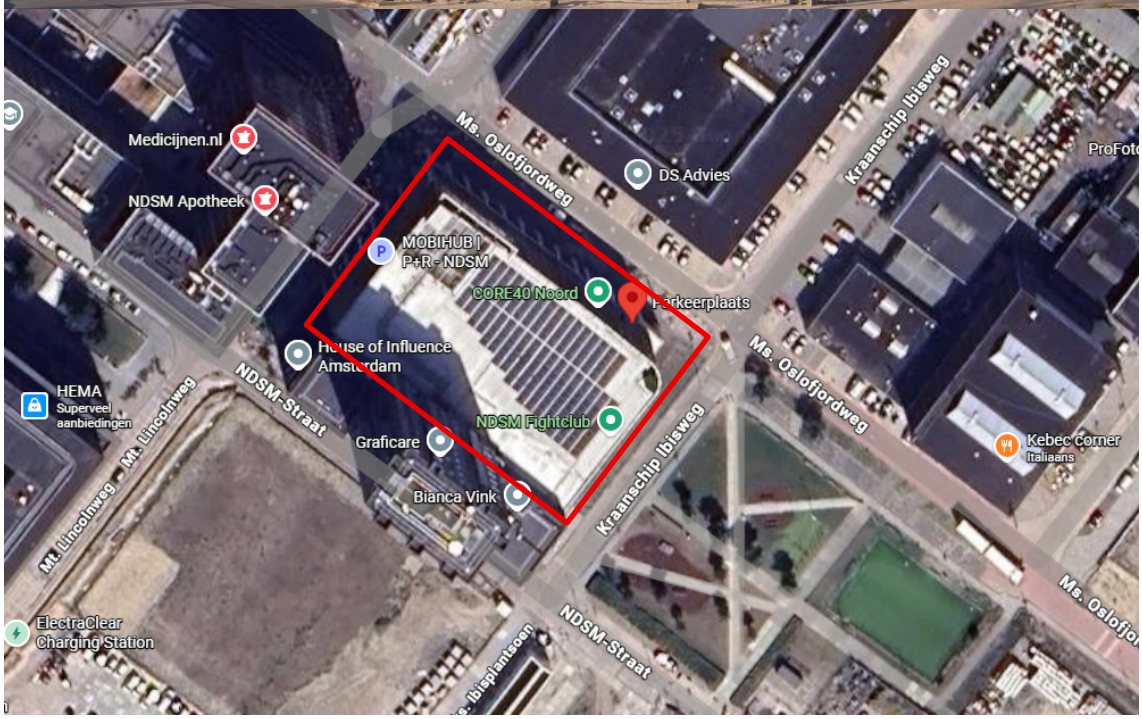

5.1, 2, e

Concept

Klanttevredenheidsonderzoek

Datum:	18 december 2023
Project:	670165 NDSM Binnendok
Referentie:	2312-06080 v0.1

Projectomschrijving: Het (bouw)werk bestaat uit het bouwen/ aanleggen/ uitvoeren van een parkeergarage met commerciële units.

Omvang project:	Parkeergarage ruim 700 plaatsen en 7 commerciële units
Oplevering:	13-12-2023
Opdrachtgever:	BMB ontwikkeling B.V.
Contactpersoon:	de heer 5.1, 2, e
Opgesteld door:	5.1, 2, e

waardering in cijfer 1 t/m 10

Verkoop

1.	Hoe heeft u het contact/ de communicatie in het verkoopproces (t/m contract) met de commercieel projectleider en de overige leden van het team van Aan de Stegge Twello / Continental Car Parks ervaren?	n.v.t. [....]
2.	Wat vindt u van de kwaliteit van de geleverde documenten (gespreksverslagen, technische omschrijving, ruimteboek, tekeningen en berekeningen)?	8 [....]
3.	In welke mate heeft deskundigheid/creativiteit van Aan de Stegge Twello / Continental Car Parks geleid tot een goede, passende oplossing voor uw vraagstuk?	8 [....]

Uitvoering

4.	Is het contact/ de communicatie in voorbereiding op en tijdens de uitvoering met de technisch projectleider, uitvoerder en overige leden van het team van Aan de Stegge Twello/ Continental Car Parks naar tevredenheid verlopen?	9 [....]
5.	Bent u tevreden over de kwaliteit van de werkzaamheden op de bouwplaats?	9 [....]
6.	Is er voldoende ruimte (flexibiliteit) en ondersteuning/ verduidelijking (kwaliteit) geboden voor inpassing/ beantwoording van uw eventuele aanvullende wensen/ vragen?	9 [....]

Oplevering, nazorg en beheer

7.	Bent u tevreden over de uiteindelijke kwaliteit (opleveringsniveau) van het voor u gerealiseerde bedrijfsgebouw?	8 [....]
8.	In welke mate zijn de vooraf gemaakte afspraken over tijd (planning) naar uw tevredenheid ingevuld?	8 [....]
9.	In welke mate zijn de vooraf gemaakte afspraken over geld (budget) naar uw tevredenheid ingevuld?	8 [....]
10.	Zijn eventuele opleveringspunten op een goede manier (kwaliteit/ snelheid) afgewerkt/ hersteld?	10 [....]

Totaal

In te vullen door opsteller document: optelsom waarderingscijfers / 10 =)	[....]

Wilt u hieronder toelichten hoe u tot uw opleveringsbeoordeling bent gekomen?

* Communicatie helder en goed.
* Gemaakte afspraken worden nagekomen.
* Coordinatie met derden (dakdek / Nuts) rol gepakt
* 4 oplevepunten is m.i. perfecte score.
* Aanwezigheid CUP bij aftame overleggen Orange meerwaarde
* Issues tijdens bouw proces gelijk opgepakt T.g.v. bovenstaande punten soepel proces richting oplevering.

Algemeen

Hoe bent u destijds in contact gekomen met Aan de Stegge Twello/ Continental Car Parks?

- ☐ ik ben zelf benaderd door Aan de Stegge Twello/ Continental Car Parks
- ☐ via een relatie
- ☐ via internet
- ☐ via een vakbeurs
- ☒ anders nl. ... N.v.t. ...

Kunnen wij beeldmateriaal van uw pand gebruiken t.b.v. verkoopdoeleinden? ja/nee

Kunnen wij uw pand bezoeken met potentiële opdrachtgevers? In samenspraak Orange Apeldoorn ja/nee

Zou u Aan de Stegge Twello aanbevelen bij uw relaties? ja/nee

Mogen wij een review (quote) van u gebruiken voor promotionele doeleinden op onze website? ja/nee

Wat mag deze quote betreffende het project of de samenwerking dan zijn?

Fijne bouwpartner die afspraken nakomt, helder en duidelijk in de communicatie.

Ondergetekende (contactpersoon) verklaart dit document naar waarheid te hebben ingevuld.

Datum: 20.12.2023 datum

Handtekening (+ eventuele bedrijfsstempel):

5.1, 2, e