Bouw- en Woningtoezicht-Zuid
BEWIJS VAN ONTVANGST
als bedoeld in art. A 1 van de
Nadere Regelen van de Bouwverordening
(paraaf, datum)

Amsterdam **Oud Zuid**

Stadsdeel Amsterdam Oud Zuid
Publiekszaken
Vergunningen

Aanvraag bouwvergunning

Dit formulier in blokletters invullen

Invullen door de medewerker van de afdeling Vergunningen

Svisnummer 17 - 385 2002 Datum ontvangst 28 JUNI 2002

Paraaf ambtenaar .....

Aanvrager

Een bouwvergunning kan worden aangevraagd door een natuurlijk persoon of door een rechtspersoon.

Naam bedrijf (rechtspersoon) .....

Naam aanvrager ..... m / v

Adres LOMANSTRAAT 9H III

Postcode 1075 RH

Woonplaats AMSTERDAM

Telefoonnummer .....

Gemachtigde

Alleen invullen als u iemand heeft gemachtigd

Behoort bij besluit van
het Dag. Bestuur d.d.
12 SEP. 2002
Amsterdam Oud Zuid

Naam bedrijf (rechtspersoon) .....

Voorletters, tussenvoegsel ..... m / v

Achternaam .....

Adres .....

Postcode .....

Woonplaats .....

Telefoonnummer .....

Bouwkosten:

Het honorarium van de architect en de kosten van het toezicht op de bouw horen niet bij de bouwkosten

Aannemingssom exclusief BTW NTB

Bouwkosten, gesplitst naar woningen en bedrijfsruimten:

bouwkosten woningen .....

bouwkosten bedrijfsruimten .....

De volledige bouwtijd in maanden .....

Heeft u subsidie aangevraagd? .....

Koninginneweg 1
Karel du Jardinstraat 65
Postbus 51160
1007 ED Amsterdam
Telefoon
020 6781 678
Telefax
020 6781 679
Email adres
stadsdeel@oudzuid.amsterdam.nl
Web site
www.oudzuid.amsterdam.nl

Architect

Gegevens van degene die het ontwerp heeft gemaakt

Naam bedrijf (rechtspersoon) .....

Voorletters, tussenvoegsel ..... m / v

Achternaam .....

Adres .....

Postcode .....

Woonplaats .....

Telefoonnummer .....

Constructeur

Gegevens van degene die verantwoordelijk is voor de constructie

Naam bedrijf (rechtspersoon) .....

Voorletters, tussenvoegsel ..... m / v

Achternaam .....

Adres .....

Postcode .....

Woonplaats .....

Telefoonnummer .....

Aanvraag

Positie van de aanvrager (*omcirkel wat van toepassing is)* ..... (eigenaar) • huurder

Aard van de vergunning die u aanvraagt (*omcirkel wat van toepassing is*) ..... (definitief) • tijdelijk

Aard van de bouwwerkzaamheden (*omcirkel wat van toepassing is*) ..... geheel (gedeeltelijk)

plaatsen • oprichten • (veranderen) • vergroten • verenigen • splitsen • vernieuwen

Het pand

Adres ..... LOMANSTRAAT 65 III

Kadastraal bekend: gemeente ..... Amsterdam

Sectie en nummer .....

Tegenwoordige bestemming van het pand (bijvoorbeeld (woning), winkel, kantoor) .....

.....

Toekomstige bestemming van het pand (bijvoorbeeld (woning), winkel, kantoor)

.....

Bruto inhoud van het werk:

bestaande toestand in m³ .....

nieuwe toestand in m³ .....

Bruto oppervlakte van het werk:

bestaande toestand in m² .....

nieuwe toestand in m² .....

Aantal woningen:

bestaande toestand .....

nieuwe toestand .....

Aantal woningen naar financieringsvorm:

koop ongesubsidieerd .....

sociale premiehuur .....

koop inkomstenafhankelijk gesubsidieerd .....

vrije sector met eenmalige bijdrage .....

premiehuur .....

Andere vergunningen

Is voor dit project een milieuvergunning nodig? ja (nee)

Zo ja, heeft u een vergunning aangevraagd? ja (nee)

Is voor dit project een sloopvergunning nodig? ja (nee)

Zo ja, heeft u een vergunning aangevraagd? ja (nee)

Is voor dit project een woningonttrekking, samenvoeging en/of omzetting van woonruimte van toepassing?

ja (nee)

Zo ja, heeft u een vergunning aangevraagd? ja (nee)

Aanvraagnummer (als dat bekend is) .....

Ondertekening aanvrager

Plaats ..... AMSTERDAM

Datum 28-06-02

Handtekening .....

Ondertekening gemachtigde

Plaats .....

Datum .....

Handtekening .....

archief exemplaar

Amsterdam **Oud Zuid**

Stadsdeel Amsterdam Oud Zuid
Publiekszaken
Vergunningen

Nr: 17-385 SC

a. **BOUWVERGUNNING** (Woningwet art. 40)

Het Dagelijks Bestuur van Stadsdeel Amsterdam Oud Zuid,

gezien de aanvraag, ontvangen op 28 juni 2002 van voor het veranderen en splitsen van de 2e verdieping en de 3e verdieping te samen met de 4e verdieping het geheel bestemd voor twee afzonderlijke woningen van het gebouw Lomanstraat 94:

overwegende:
- dat naar aanleiding van de kennisgeving ingevolge art. 41 van de Woningwet over voornoemd bouwplan geen zienswijzen zijn ingediend;
- dat het bouwplan ligt in een gebied, waar van kracht is het bestemmingsplan "Vondelpark-/ Concertgebouwbuurt", waarbij de gronden zijn bestemd voor als "woningen";
- dat het bouwplan in overeenstemming is met het bestemmingsplan;
- dat de Commissie voor welstand en monumenten d.d. 29 augustus 2002 een positief advies heeft uitgebracht;
- dat dit advies op de gebruikelijke wijze tot stand is gekomen;
- dat het bouwplan derhalve voldoet aan redelijke eisen van de welstand;
- dat wij dit advies overnemen en het geheel het onze maken;
- dat het bouwplan voldoet aan het Bouwbesluit;
- dat geen sloopvergunning vereist is voor de sloopwerkzaamheden welke nodig zijn voor de uitvoering van het bouwplan;

besluiten wij:
bouwvergunning te verlenen voor de uitvoering van bovengenoemd bouwplan; overeenkomstig de bij dit besluit behorende en zodanig gewaarmerkte één tekeningenboekje, gemerkt A, bevattende 7 bladzijden, sterkteberekening, gemerkt b en één aanvraagformulier;

onder voorwaarde;
- dat de tekeningen en berekeningen van de constructies, tenminste vijf weken voor de aanvang van het desbetreffende onderdeel van het werk aan de afdeling Handhaving, Bouwen en Wonen worden besproken, waarbij wordt bepaald dat met de uitvoering van de betreffende en daarmee samenhangende onderdelen niet mag worden begonnen voordat deze tekeningen en/of berekeningen door de afdeling Handhaving, Bouwen en Wonen zijn goedgekeurd,
- dat het bouwwerk wordt uitgevoerd overeenkomstig de door de afdeling Vergunningen in en op de bescheiden in rood aangebrachte wijzigingen en/of aanwijzingen
- dat, indien dit nog niet is geschied, de bouwregistratiegegevens, zoals genoemd in art. 8, derde lid, onderdeel c, sub 3 tot en met 5, van de Woningwet en/of de fotografische reproductie, zoals genoemd in art. 8, lid 3, onderdeel d, uiterlijk twee dagen voor aanvang van de bouwwerkzaamheden worden verstrekt resp. overgelegd aan de afdeling Handhaving, Bouwen en Wonen;

Koninginneweg 1
Postbus 51160
1007 ED Amsterdam

Telefoon
020 6781 678
Telefax
020 6781 679

www.oudzuid.amsterdam.nl

- dat de bij deze vergunning gevoegde uitvoeringsvoorschriften in acht worden genomen;

Amsterdam, 12 SEP. 2002

Hoogachtend,

Het Dagelijks Bestuur van Stadsdeel Amsterdam Oud Zuid,
namens deze, het hoofd van de afdeling Vergunningen,

Mw. mr M.A.H. van Rij

De bouwvergunning kan door het Dagelijks Bestuur van het Stadsdeel Amsterdam Oud Zuid worden ingetrokken in de gevallen genoemd in art. 59 van de Woningwet.

Een belanghebbende bij dit besluit kan op grond van art. 7:1, van de Algemene wet bestuursrecht binnen zes weken na de verzending van het besluit een gemotiveerd bezwaarschrift indienen bij het Dagelijks Bestuur van Stadsdeel Amsterdam Oud Zuid, Postbus 51160, 1007 ED Amsterdam.
Het indienen van een bezwaarschrift schort de werking van dit besluit niet op.
Indien onverwijlde spoed dit vereist kan hangende de bezwaarschrift-procedure een voorlopige voorziening worden gevraagd aan de President van de Arrondissementsrechtbank te Amsterdam, sector Bestuursrecht, Postbus 75850, 1070 AW Amsterdam.

UITVOERINGSVOORSCHRIFTEN

Nr: 17-385 SC

Minimaal twee werkdagen voor het begin van de werkzaamheden moet u zich met de afdeling Handhaving, Bouwen en Wonen van het Stadsdeel Amsterdam Oud Zuid in verbinding stellen voor het maken van nadere afspraken met betrekking tot de uitvoering van het bouwplan. Deze afspraken betreffen in elk geval de volgende onderwerpen:

- de start van de werkzaamheden;
- het vernieuwen en/of in voldoende staat van onderhoud brengen van alle bestaande delen van het bouwwerk die verband houden met de uitvoering van het bouwplan;
- het uitvoeren van sloopwerkzaamheden;
- het storten van de in gewapend beton uit te voeren onderdelen van het bouwwerk;
- het uitvoeren van constructies;
- het uitvoeren van voorzieningen waardoor geluidsoverlast voor omwonenden of overigens voor de omgeving zoveel mogelijk wordt beperkt;
- de verplichting tot het aanvragen van een ontheffing voor het uitvoeren van werkzaamheden buiten de reguliere werktijden, te weten op mandaat t/m vrijdag voor 07.00 uur en na 18.00 uur en op zaterdag en zondag. Een dergelijke ontheffing zal slechts in enkele gevallen worden verleend;
- het melden van de voltooiing van het bouwwerk en de toestemming tot in gebruikneming.

Zonder toestemming van of goedkeuring door bovengenoemde buitendienstinspecteur mogen de werkzaamheden niet worden uitgevoerd.

Het bouwen moet geschieden overeenkomstig de bepalingen van het Bouwbesluit.

Het slopen moet geschieden overeenkomstig de bepalingen van de Bouwverordening.

Het slopen moet geschieden met inachtneming van de door de afdeling Vergunningen aan de vergunninghouder kenbaar gemaakte dan wel te maken voorwaarden en nadere eisen.

Het slopen en het verrichten van alles wat daarmee verband houdt, moet geschieden op veilige wijze, onder meer zodanig dat de nodige veiligheids-maatregelen zijn genomen ten behoeve van de weg en de in de weg gelegen werken en de weggebruikers en ten behoeve van naburige bouwwerken, open erven en terreinen en hun gebruikers.

Afval dat ontstaat door sloopwerkzaamheden, dient, teneinde een hergebruik mogelijk te maken, te worden afgevoerd naar een daarvoor bestemde bewerkingsinrichting of verwerkingsinrichting dan wel naar een sorteer-inrichting.

Indien dit niet mogelijk is, dient de houder van dit afval zich hiervan te ontdoen op de voor het milieu minst bezwaarlijke wijze, met dien verstande dat voor het chemische sloopafval het bepaalde in art. 4.11, lid 1 t/m 3, van de Bouwverordening van overeenkomstige toepassing is.

Rekening moet worden gehouden met de straathoogte, zoals deze door de sector Stadsdeelwerken van Stadsdeel Amsterdam Oud Zuid aan belanghebbende worden verstrekt.

De vergunninghouder moet zich tijdig in verbinding stellen met de betrokken Diensten en Bedrijven in verband met de aanwezigheid van leidingen en kabels in of nabij het bouwterrein.

Er moeten voorzieningen worden getroffen welke voorkomen dat tijdens de uitvoering en na het gereedkomen van de bouw bestratingszand, aanwezig onder de openbare weg, onder het bouwwerk kan wegvloeien en verzakking van de openbare weg c.a. kan plaatsvinden.

De aansluitvoorschriften welke aan de belanghebbende worden verstrekt door de Dienst Waterbeheer en Riolering, postbus 94370, 1090 GJ Amsterdam, moeten in acht worden genomen, dan wel moeten worden uitgevoerd.

Voor het sparen van gaten voor toevoerleidingen en het maken van meterputten moet vooraf overleg worden gepleegd met NUON, De Gemeentewaterleidingen en KPN-Telecom.

NADERE AANWIJZINGEN

In verband met het toekennen van een of meerdere huisnummers kunt u zich zes maanden voor de oplevering van het project schriftelijk wenden tot afdeling Handhaving, Bouwen en Wonenen van het Stadsdeel Amsterdam Oud Zuid. U dient daarbij aan te geven hoeveel huisnummers u voor het project toegekend wilt krijgen en voor welke delen van het project.

Krachtens boek 5, titel 4, art. 50, lid 1 van het Nieuw Burgerlijk Wetboek is het, tenzij de eigenaar van het naburige erf daartoe toestemming heeft gegeven, niet geoorloofd binnen twee meter van de grenslijn van dit erf vensters of andere muuropeningen, dan wel balkons of soortgelijke werken te hebben, voorzover deze op het erf uitzicht geven.

De bouwvergunning houdt niet in toestemming van de gemeente Amsterdam als grondeigenaresse om het bouwplan uit te voeren.
U kunt daarover contact opnemen met de sector R.E.O., telefoon 020-6781678

De bouwvergunning houdt niet in de eventueel krachtens art. 30 van de Huisvestingswet, benodigde toestemming van het Dagelijks Bestuur om een gebouw of een deel van een gebouw dat tot woning bestemd was, te slopen, te gebruiken voor een ander doel of op een andere wijze aan de bestemming tot woning te onttrekken of onttrokken te houden. U kunt daarover contact opnemen met de bovengenoemde buitendienstinspecteur.

De bouwvergunning houdt niet in de eventueel krachtens art. 33 van de Huisvestingswet, benodigde splitsingsvergunning. U kunt daarover contact opnemen met de bovengenoemde buitendienstinspecteur.

De bouwvergunning houdt geen ontheffing in van de verplichting de eventuele bronbemaling bij het provinciaal bestuur (Gedeputeerde Staten van Noord-

Holland, postbus 123, 2000 MD Haarlem) ter registratie aan te melden. Deze registratie is verplicht als de (gezamenlijke) capaciteit van de pomp(en) groter is dan 10 m³ per uur en de bronbemaling langer dan zes maanden in bedrijf zal zijn. In dat geval zal onder andere ook moeten worden zorggedragen voor de meting en de registratie van de hoeveelheid onttrokken grondwater.

De bouwvergunning houdt niet in de eventueel vereiste vergunning van de Arbeidsinspectie. U kunt daarover contact opnemen met de Arbeidsinspectie, Regio Noordwest, postbus 58366, 1040 HJ Amsterdam, telefoon 020-581.2612.



VOORGEVEL

ACHTERGEVEL

GEVELS

lomanstraat, amsterdam schaal 1 : 100 d.d. 25 06 2002

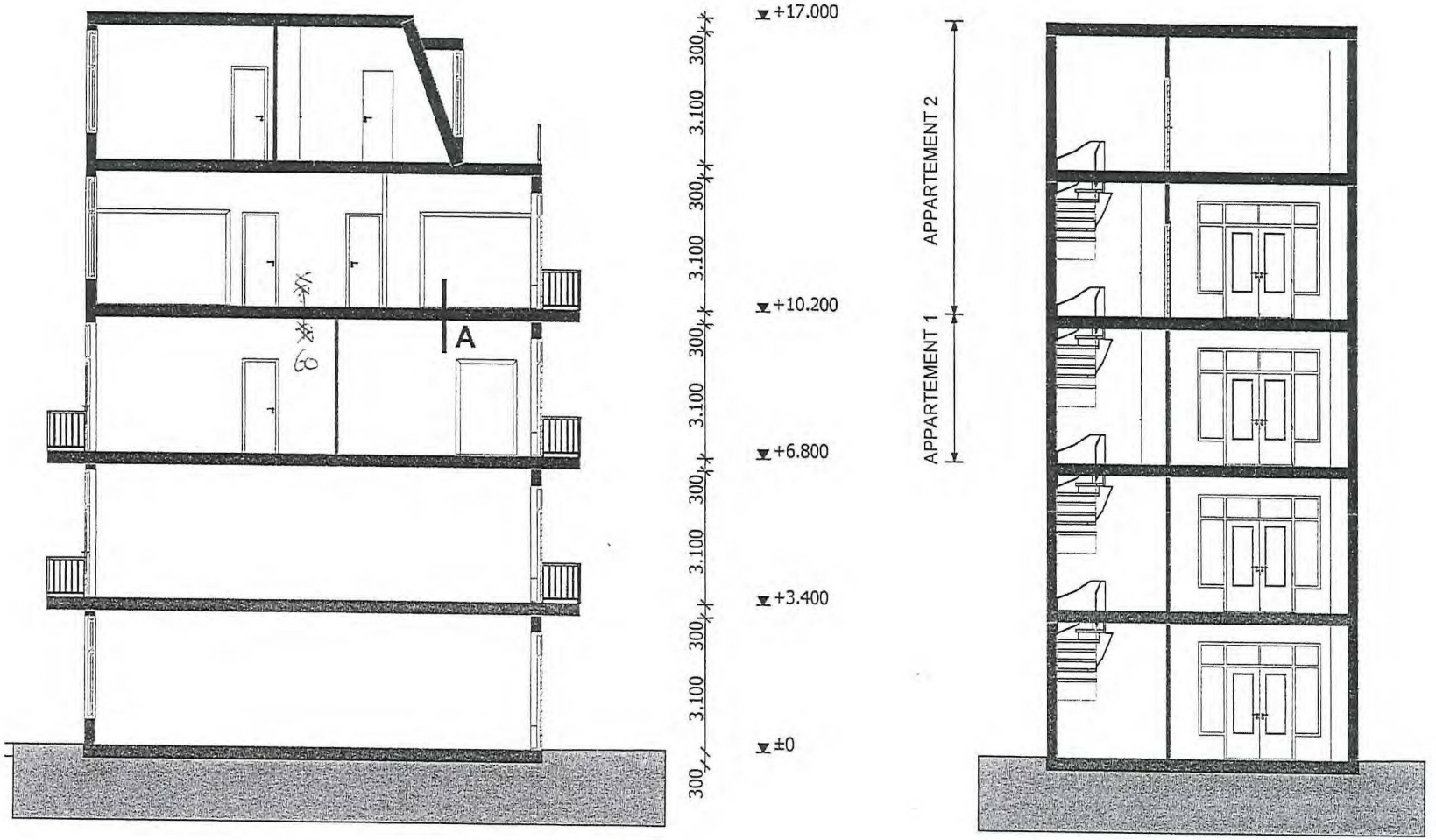

DOORSNEDE X -X

DOORSNEDE Y - Y

DOORSNEDEN

lomanstraat, amsterdam schaal 1 : 100 d.d. 25 06 2002

architectenassociatie Aa
A. Baars DEN HAAG Zeestraat 100 2518 AD
A.P. Bontenbal BNA T (070) 350 42 03 F (070) 351 27 17
ir. J.S.A. de Brauwere b.i. EDE Driehoek 5 Postbus 8219 6710 AE
H.L. van den Heuvel BNA T (0318) 61 63 21 F (0318) 61 63 22

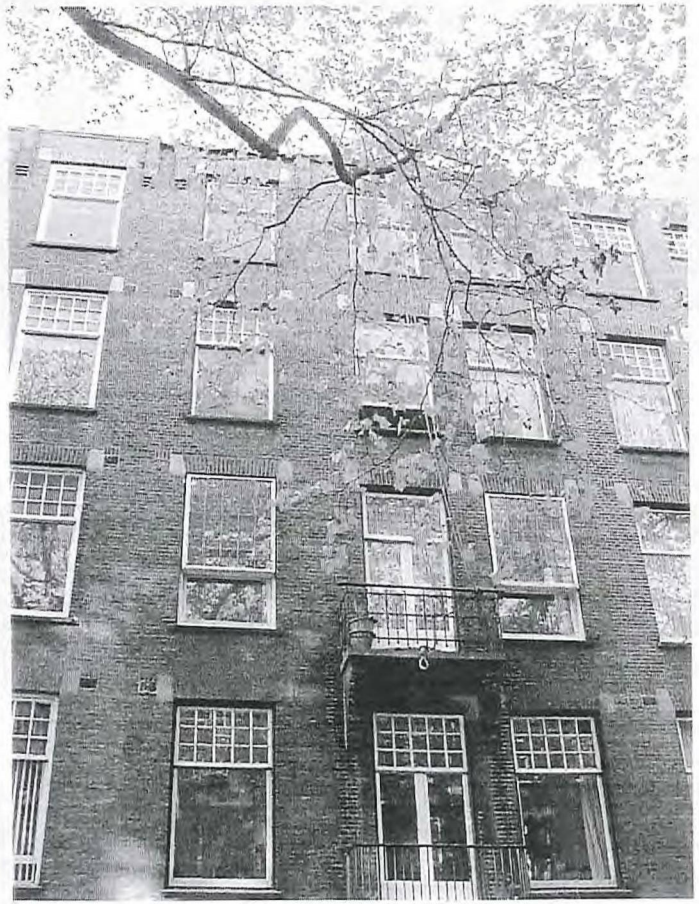

VOORGEVEL



ACHTERGEVEL

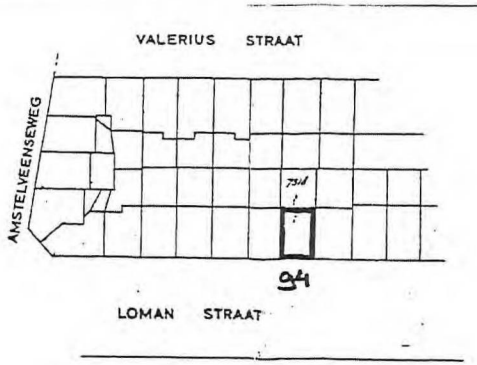

SITUATIESCHETS SCHAAL 1:1000
LOMANSTRAAT NR. 94.

Appartement 2

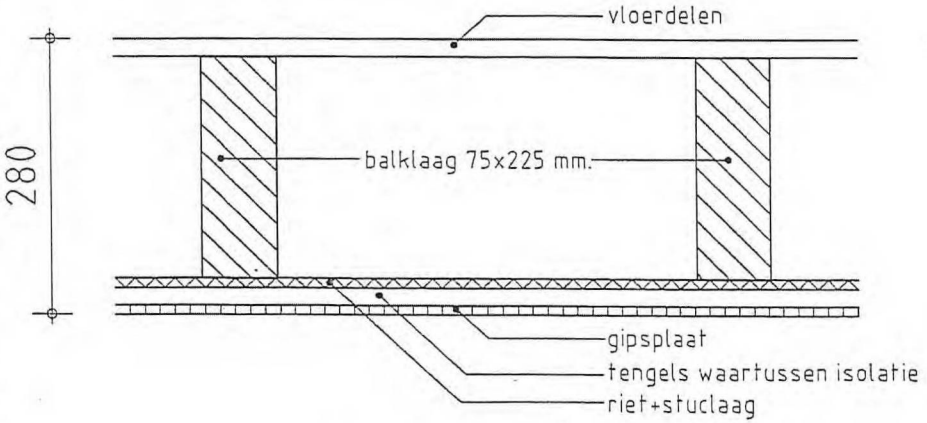

Appartement 1

Detail A: woningscheidende vloer
60 min. brandwerend

schaal: 1:5

Appartement 2

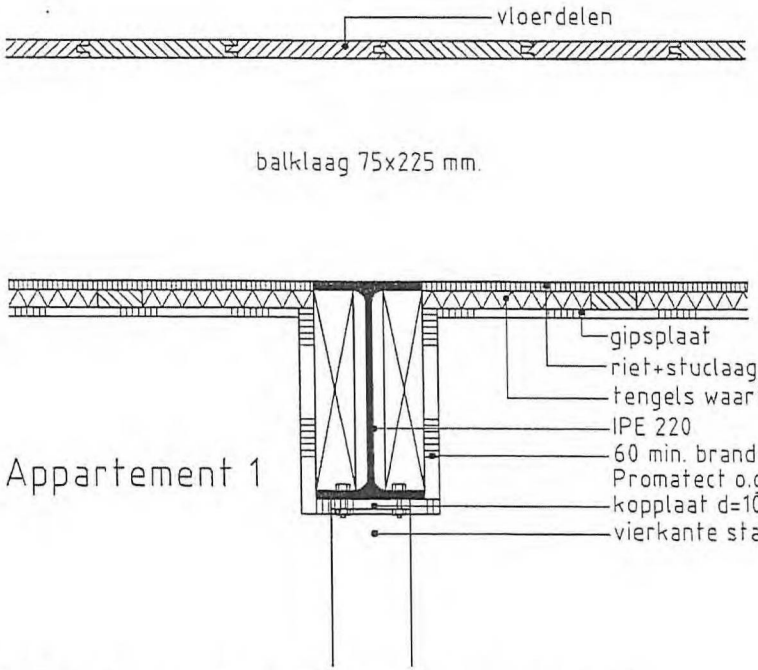

Appartement 1

Detail B: vloer met stalen IPE profiel

schaal: 1:5

AA / 25.06.02 / 1:5
architectenassociatie Aa

Behoort bij besluit van
het Dag. Bestuur d.d.

12 SEP. 2002

Amsterdam Oud Zuid

SPLITSINGSAANVRAAG

dhr. bakker

appartementen

LOMANSTRAAT

amsterdam

datum 25 06 2002

architectenassociatie

Behoort bij besluit van
het Dag. Bestuur d.d.

12 SEP. 2002

Amsterdam Oud Zuid

Merk A

17-385 2002

BOVENWONING

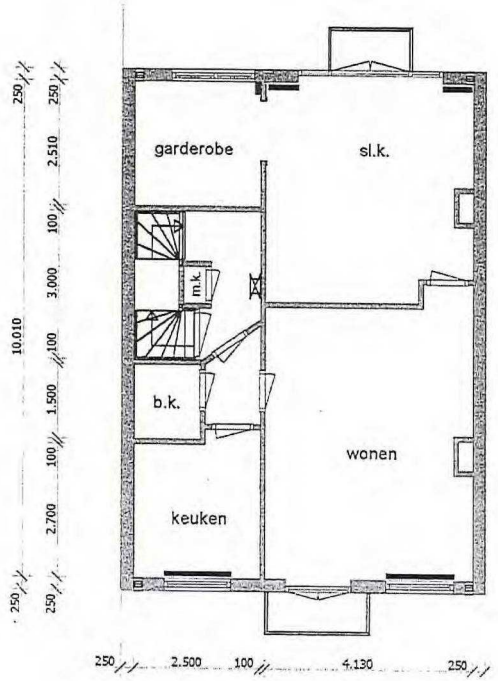

2e VERDIEPING

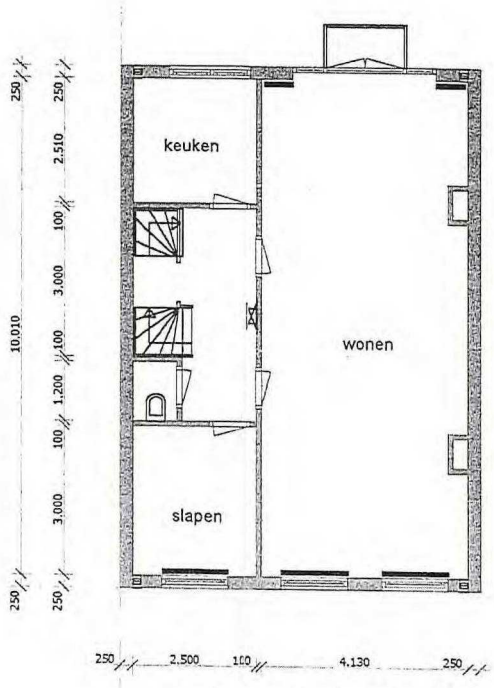

3e VERDIEPING

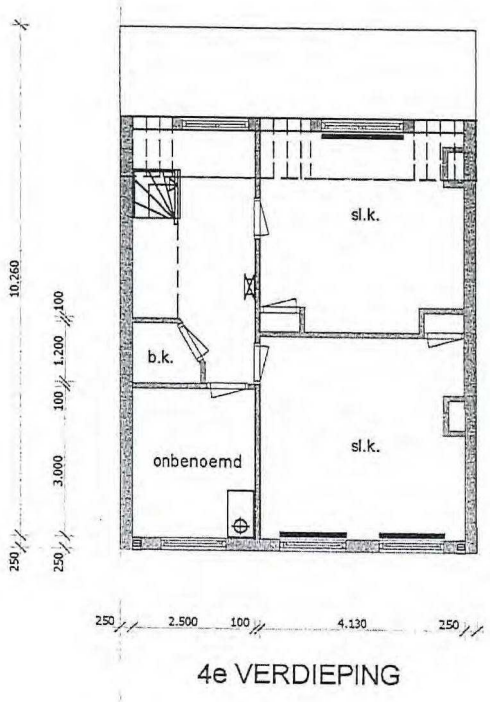

4e VERDIEPING

BESTAANDE SITUATIE 2e, 3e + 4e VERDIEPING

lomanstraat, amsterdam schaal 1 : 100 d.d. 25 06 2002

APPARTEMENT 1

APPARTEMENT 2

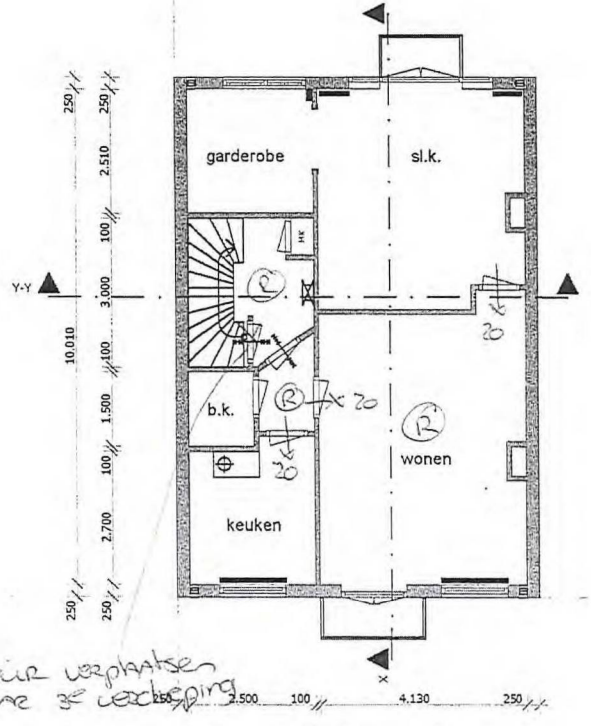

Deur verplaatsen naar de verdieping

2e VERDIEPING

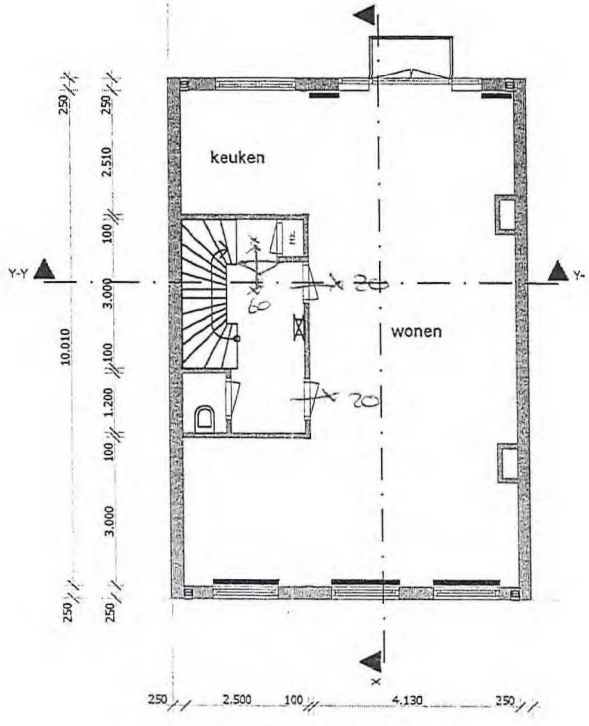

3e VERDIEPING

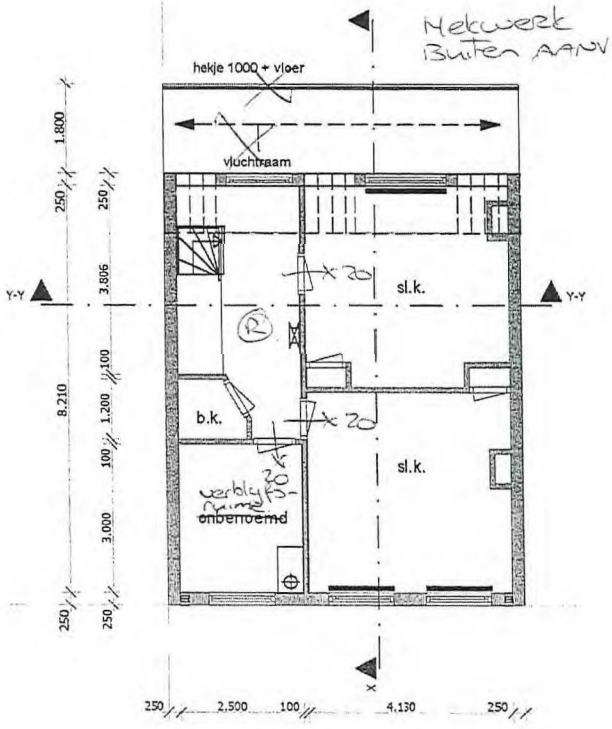

Hekwerk Buiten AANVRAAG

4e VERDIEPING

(R) rookmeldlees aangesloten op het lichtnet.

NIEUWE SITUATIE 2e, 3e + 4e VERDIEPING

lomanstraat, amsterdam schaal 1 : 100 d.d. 25 06 2002

Project..: 5552 Doorbraak 3e verdieping Lomanstraat 94 te Amsterdam.
Onderdeel: Ligger

VELDBELASTINGEN

B.G:1 Permanent

Last Ref.	Type	Omschrijving	q1/p/m	q2	psi	Afstand	Lengte
1	1:q-last		-16.250	-16.250		0.000	0.000

VELDBELASTINGEN

B.G:2 Veranderlijk

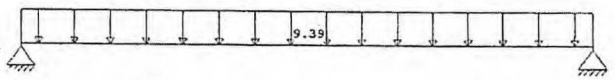

VELDBELASTINGEN

B.G:2 Veranderlijk

Last Ref.	Type	Omschrijving	q1/p/m	q2	psi	Afstand	Lengte
1	1:q-last		-9.390	-9.390		0.000	0.000

BELASTINGCOMBINATIES

BC	Type	BG	Factor	BG	Factor	BG	Factor	BG	Factor	BG	Factor
1	Fund.	1	1.20	2	1.50						
2	Fund.	1	1.35								
3	Inc.	1	1.00	2	1.00						
4	Perm.	1	1.00								

GUNSTIGE WERKING PERMANENTE BELASTINGEN

BC	Velden met gunstige werking
1	Geen
2	Geen

OMHULLENDE VAN DE FUNDAMENTELE COMBINATIES

MOMENTEN

Furdamentele combinatie

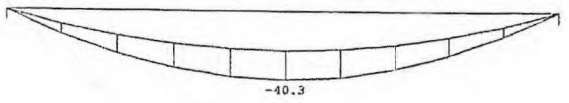

Project..: 5552 Doorbraak 3e verdieping Lomanstraat 94 te Amsterdam.
Onderdeel: Ligger

DWARSKRACHTEN

Fundamentele combinatie



Fmin:30.2 30.2
Fmax:52 52

STAALPROFIELEN - ALGEMENE GEGEVENS

Stabiliteit: Classificatie gehele constructie: Geschoord

MATERIAAL

Mat nr.	Profielnaam	Vloeisp. [N/mm²]	Productie methode	Min. drsn. klasse
1	IPE220	235	Gewalst	1

KIPSTABILITEIT

Staaf	Plts. aangr.		1 gaffel [m]	Kipsteunafstanden [m]
1	1.0*h	boven:	3.10	3.100
		onder:	3.10	3.100

TOETSING SPANNINGEN

Staaf	Mat nr.	BC	Sit	Kl	Plaats	Norm	Artikel	Formule	Hoogste toetsing U.C.	[N/mm²]	Opm.
1	1	1	1	1	Staaf	6771	12.2	(12.2-3)	0.933	219	61

Opmerkingen:
[61] T.p.v. de snede bij het extreme veldmoment wordt de toetsing volgens art. 11.3 uitgevoerd met het daarbij heersende veldmoment, gecombineerd met de grootste dwarskracht in het veld.

TOETSING DOORBUIGING

Staaf	Soort	Mtg	Lengte [m]	Overst I	Overst J	Zeeg [mm]	u_{tot} [mm]	BC	Sit		u [mm]	Toelaatbaar [mm]	*1
1	Vloer	db	3.10	N	N	0.0	-5.3	3	1	Eind	-5.3	±12.4	0.004
		db						3	1	Bijk	-1.9	±9.3	0.003

Kolom.

Ø 80 80.5 Fd = 52 kN A = 1493 mm² b buc = 0,537
Tol = 66 N/mm² akk.

Voetplaat d = 20 mm $a_{fm} = \frac{52 \times 10^3}{2} = 26000\ mm^2$.
b = 100 mm l = 260 mm. $M_d = 2 \times 90^2 \times 0,5 = 8100\ Nmm$.
$T_{ol} = 8100 \times 6/20^2 = 122\ N/mm^2 < 235\ N/mm^2$.

b.v. ingenieursbureau duijndam & co. adviesbureau voor bouwconstructies

onderdeel	werknr.
	blad

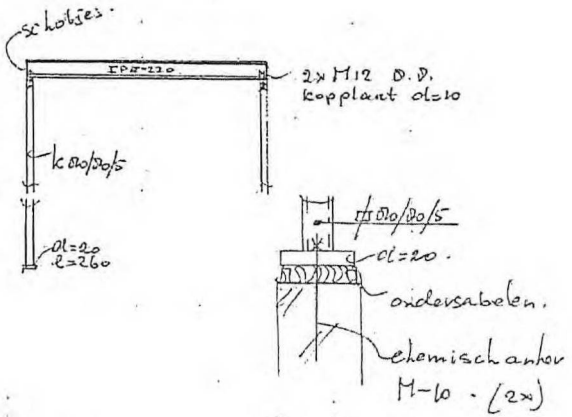

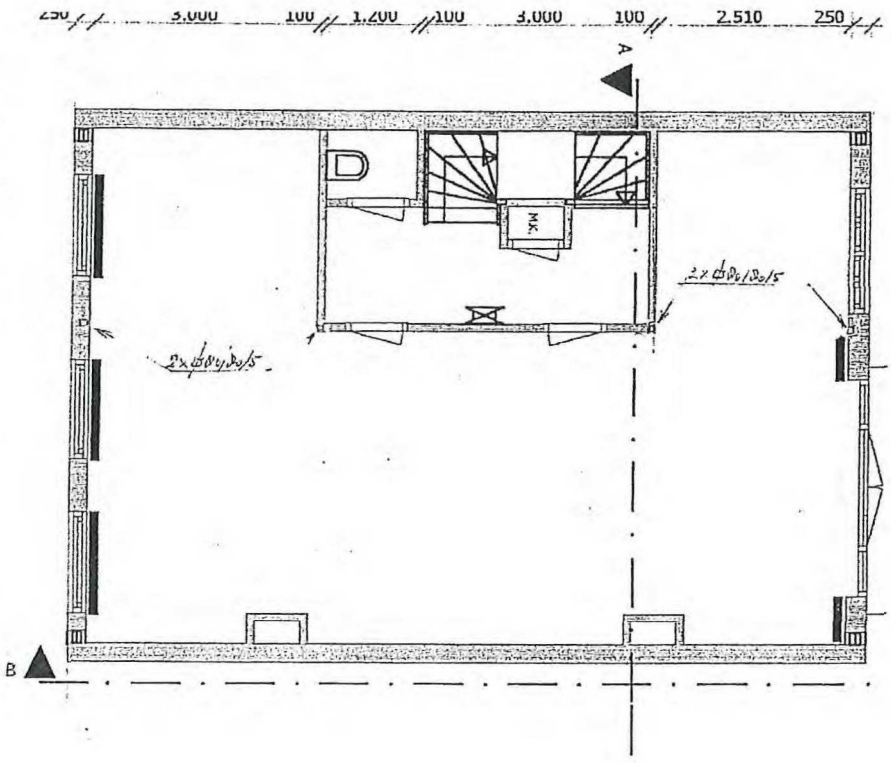
250
3.000
100
1.200
100
3.000
100
2.510
250
250
2.500
100
4.130
250
A
B
D
MK.

b.v. ingenieursbureau duijndam & co.

adviesbureau voor bouwconstructies

postbus 38
3990 da houten
telefoon : 030-6374545
fax : 030-6379191
internet : www.duijndamenco.nl
e-mail : ingenieursbureau@duijndamenco.nl

Datum : 11-06-2002

Gewijzigd :

Project : 5552 Doorbraak 3e verdieping Lomanstraat 94 te Amsterdam

Onderdeel : T-1 Constructie

Architect :

Opdr.gever :

Berekend :

Bijbehorende tekening :

Aantal bladen : 5

Voor al onze werkzaamheden gelden de bepalingen, genoemd in de R.V.O.I. 1998
Gedeponeerd ter griffie van de arrondissementsrechtbank te 's-Gravenhage.

Amsterdam Oud-Zuid
Constructie groen bouwvaart
Beh. ambt. Ing. [illegible]
Telefoon [illegible]
Datum: 5-1 2102
Paraaf:

17-385 2002

b.v. Ingenieursbureau duijndam & co. adviesbureau voor bouwconstructies

onderdeel	werknr. 5552
T-1	blad 1

Algemeen

Referentieperiode 50 jaar
Veiligheidsklasse 3

Aangehouden belastingen

Dak:

	perm.	v.b.
ban grind	= 0,80 kN/m²	1,00 kN/m²
– tig	= 0,70 –	
	1,50 kN/m²	

Verdiepingen

eig. incl. plafond ed	= 1,00 kN/m²	1,75 kN/m²
sep	= 0,50 –	
	1,50 kN/m²	

bv ingenieursbureau duyndam Blad:2
TS/Liggers Rel:3.21 12 jun 2002

Project..: 5552 Doorbraak 3e verdieping Lomanstraat 94 te Amsterdam.
Onderdeel: Ligger
Dimensies: kN/m/rad
Datum....: 12/06/2002

Toegepaste norm : TGB 1990
Veiligheidsklasse: 3

GEOMETRIE

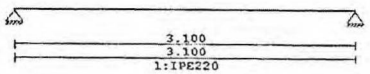

VELDLENGTEN

Veld	Vanaf	Tot	Lengte
1	0.000	3.100	3.100

MATERIALEN

Mt	Omschrijving	E-mechanica[N/mm2]	Kruipcoef.	S.M.	Pois.
1	S235	210000	0.00	78.5	0.30

PROFIELEN [mm]

Prof.	Omschrijving	Materiaal	Oppervlak	Traagheid
1	IPE220	1:S235	3.3400e+003	2.7720e+007

PROFIELEN vervolg [mm]

Prof.	Vormf.	Breedte	Hoogte	ey	Type	b1	h1	b2	h2
1	0.00	110	220	110.0					

BELASTINGGEVALLEN

B.G.	Omschrijving	Belast/onbelast	Momentaan	e.g.
1	Permanent	4:NEN6702 permanent	1.00	0.00
2	Veranderlijk	3:NEN6702 art:6.4.1.4	0.40	0.00

VELDBELASTINGEN

B.G:1 Permanent

q = vam rust + 20 liter = 3.00 × 3.415 = 10.25 kN/m'
− mw = 2.0 × 3.00 = 6.00
16.25 kN/m'

9.37 kN/m'
(SN+vb).

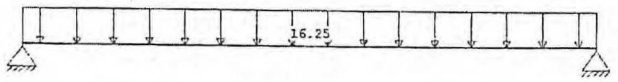

D02/13593

vastgoedvergunningen

Oud Zuid

Nr. 17-385

Plaatsaanduiding Lomanstr 94 Inspecteur

VV.31.02.7220

12'02 Technische registratie voltooid. Dossier kan afgaan.

19 DEC. 2002

ARCHIEF

afgaan

VERGUNNING

Lomanstraat 94

2002 → 1x setje naar Handhaving
→ 2x setje ter publicatie.

uctieve berekening moet nog doorgestuurd
Frans Sas

→ 02-07-2002 gedaan

Nr. ..... / ..... 20 ..... Dossier 17-385

Publiekszaken / Vergunningen

Plaatsaanduiding CONANSTRAAT 64

Aanvrager

Adres

Woonplaats

Tel. nr.

Behandelend inspecteur

T.a.v.

Constructie berekening ter controle

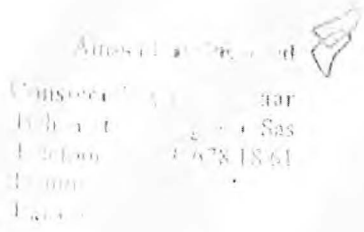

m **Oud Zuid** vastgoedvergunningen

'KRT: ..... NR. BESCH. JA/NEE

TUK JA/NEE

7 - 3 8 5 2002 28 JUNI 2002

..... BWT .....

Behoort bij besluit van
het Dag. Bestuur d.d.

12 SEP. 2002

Amsterdam Oud Zuid

-1733.21 - **VERGUNNINGEN**

BWTN/2524

bouwvergunningen bakker verlening lomanstraat 94
veranderen en splitsen 2e 3e 4e
17-385
KON KELDER 3
28-06-2002 t/m 12-09-2002

NAAR HET ARCHIEF
D.D. 05-1-2003

SAANDUIDING: LOMANSTRAAT 94 HH

SPLITSINGSAANVRAAG

dhr.

appartementen

LOMANSTRAAT

amsterdam

datum 25 06 2002

*architecten*associatie



17-385 2002

BOVENWONING

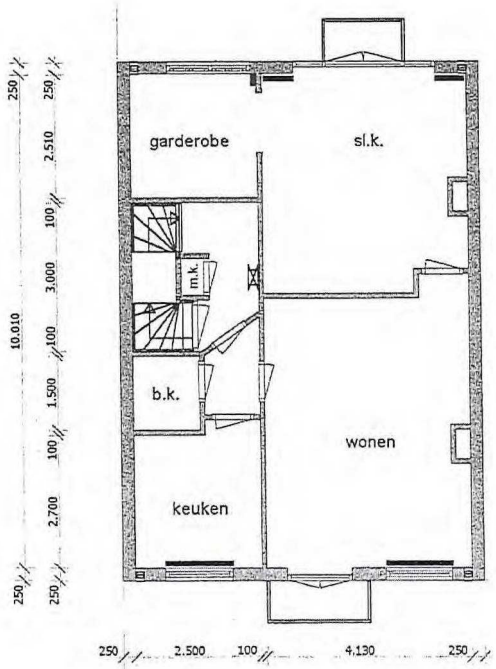

2e VERDIEPING

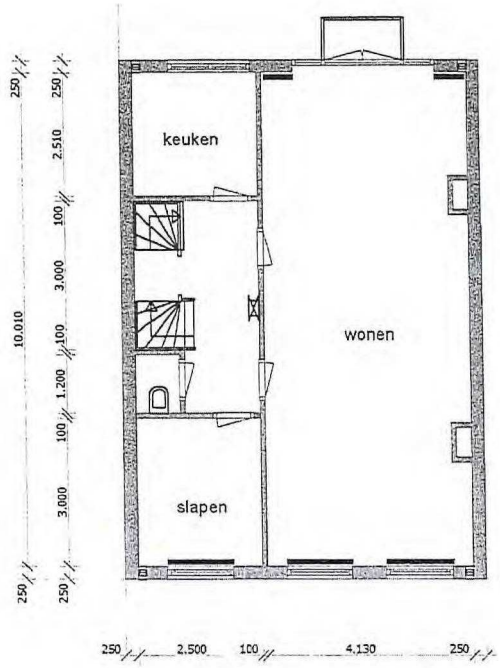

3e VERDIEPING

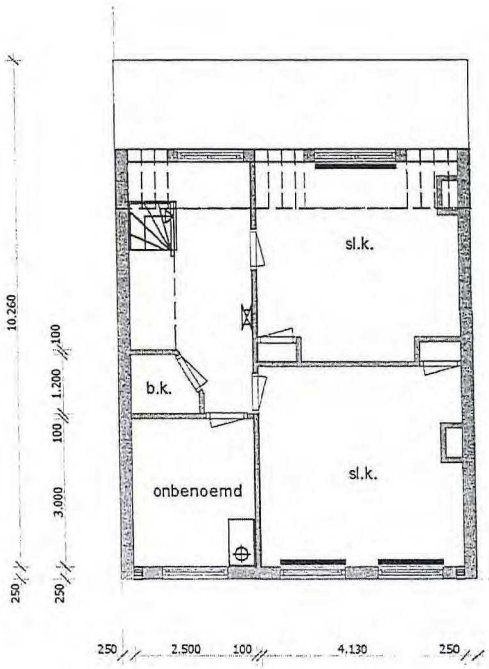

4e VERDIEPING

BESTAANDE SITUATIE 2e, 3e + 4e VERDIEPING

lomanstraat, amsterdam schaal 1 : 100 d.d. 25 06 2002

APPARTEMENT 1

APPARTEMENT 2

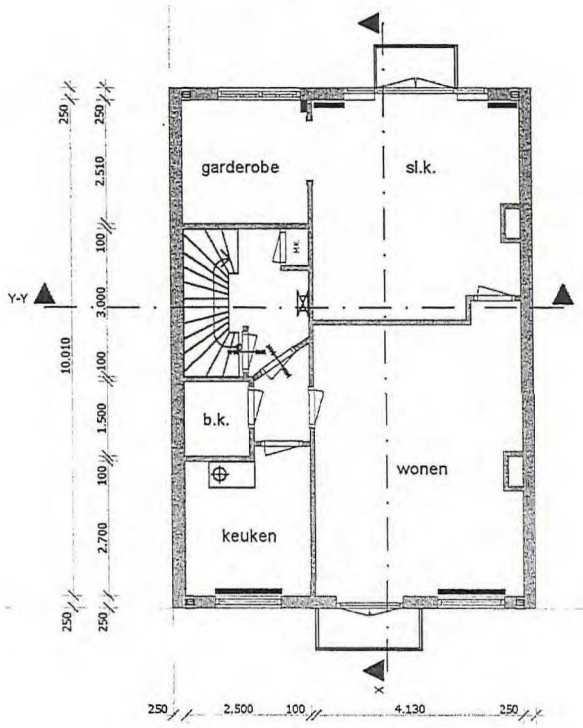

2e VERDIEPING

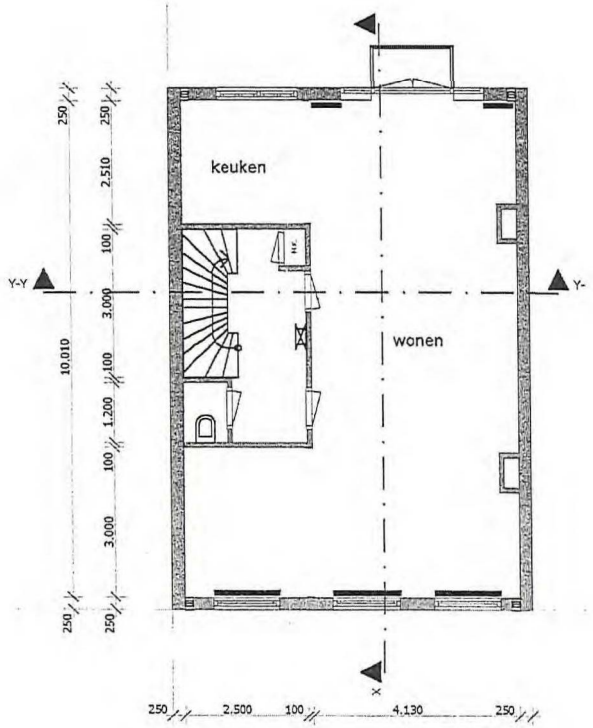

3e VERDIEPING

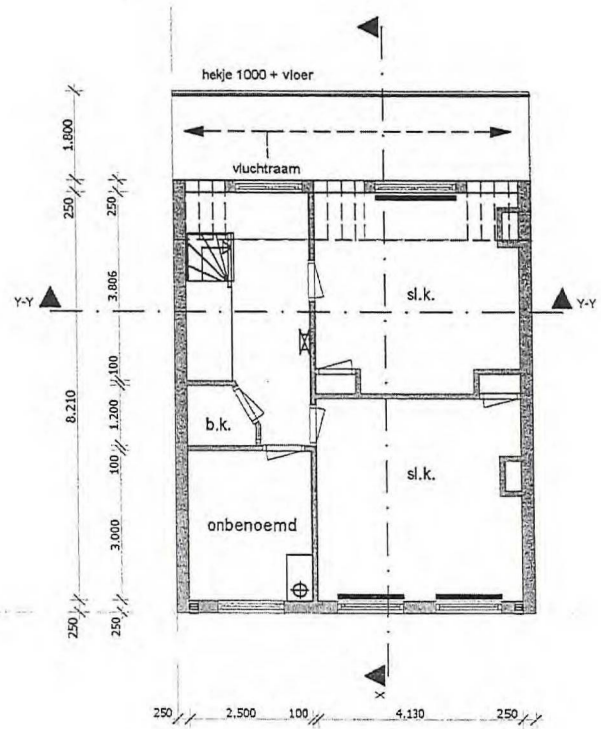

4e VERDIEPING

NIEUWE SITUATIE 2e, 3e + 4e VERDIEPING

lomanstraat, amsterdam schaal 1 : 100 d.d. 25 06 2002

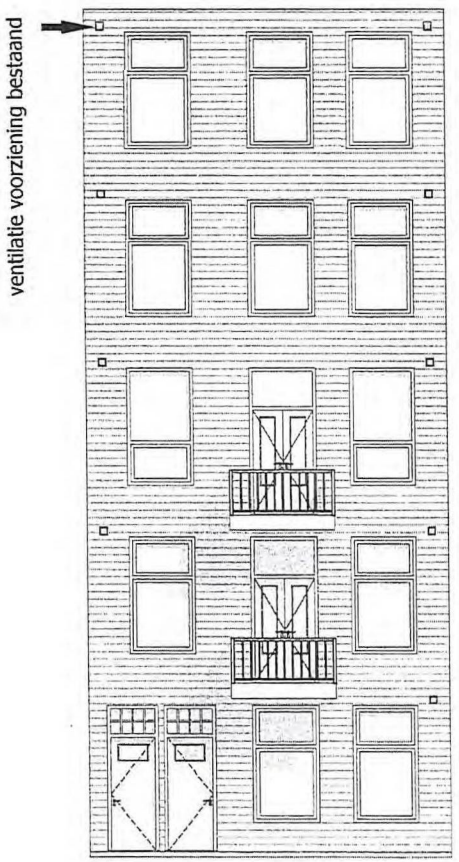

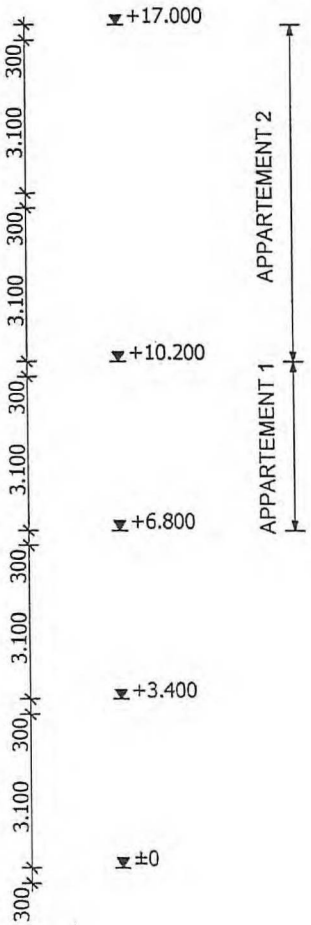

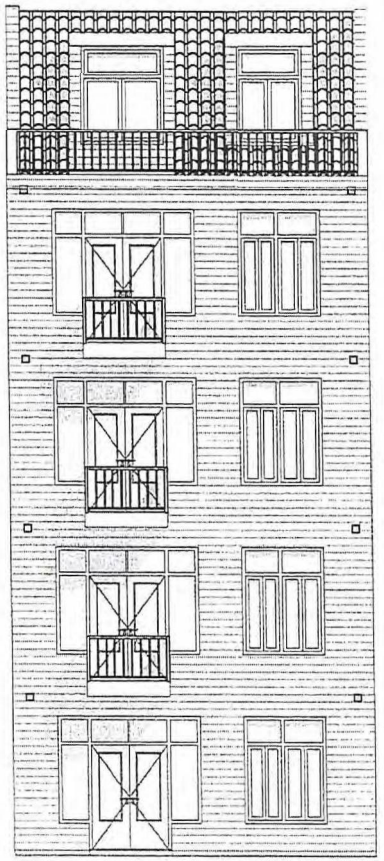

VOORGEVEL

ACHTERGEVEL

GEEN BEZWAAR
29 AUG 2002
Commissie voor Welstand en Monumenten
de secretaris :

GEVELS

lomanstraat, amsterdam schaal 1 : 100 d.d. 25 06 2002

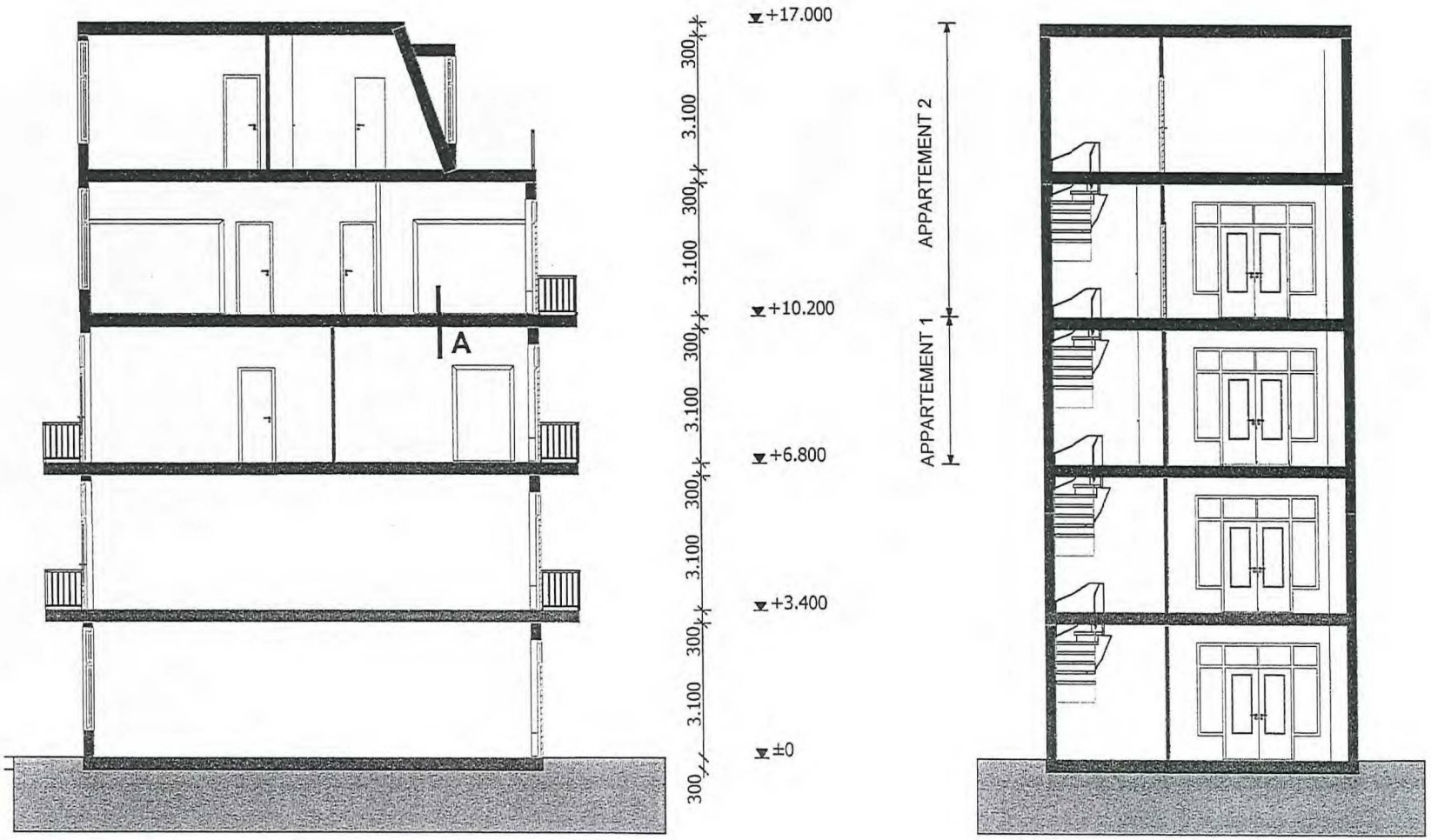

DOORSNEDE X -X

DOORSNEDE Y - Y

DOORSNEDEN

lomanstraat, amsterdam schaal 1 : 100 d.d. 25 06 2002

architectenassociatie Aa
A. Baars DEN HAAG Zeestraat 100 2518 AD
A.P. Bontenbal BNA T (070) 350 42 03 F (070) 351 27 17
ir. J.S.A. de Brauwere BNA EDE Driehoek 5 Postbus 8219 6710 AE
H.L. van den Heuvel BNA T (0318) 61 63 21 F (0318) 61 63 22

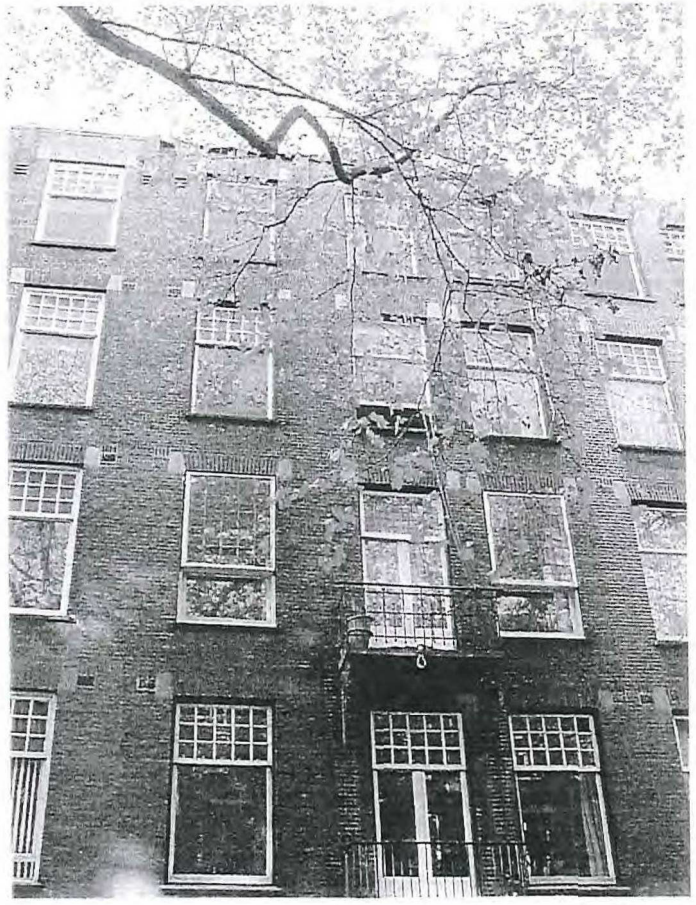

VOORGEVEL



ACHTERGEVEL

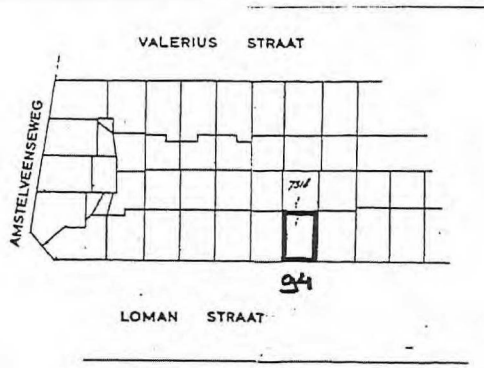

SITUATIESCHETS SCHAAL 1:1000
LOMANSTRAAT NR. 94.

Appartement 2

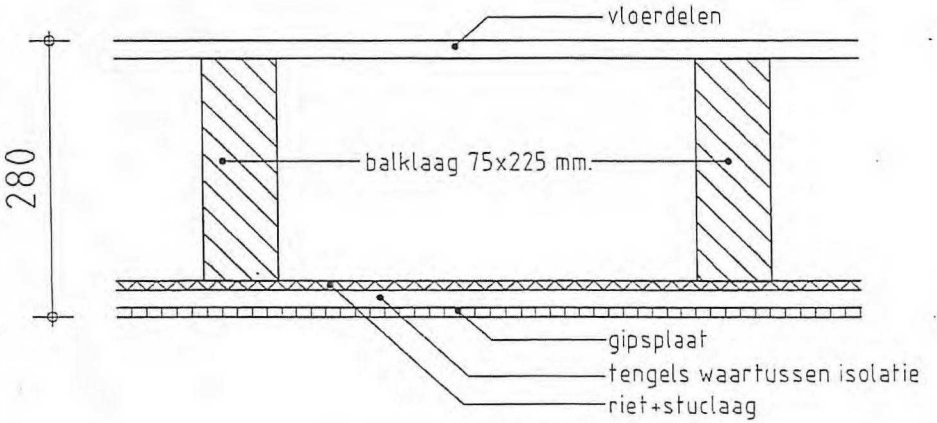

Appartement 1

Detail A: woningscheidende vloer
60 min. brandwerend

schaal: 1:5

Appartement 2

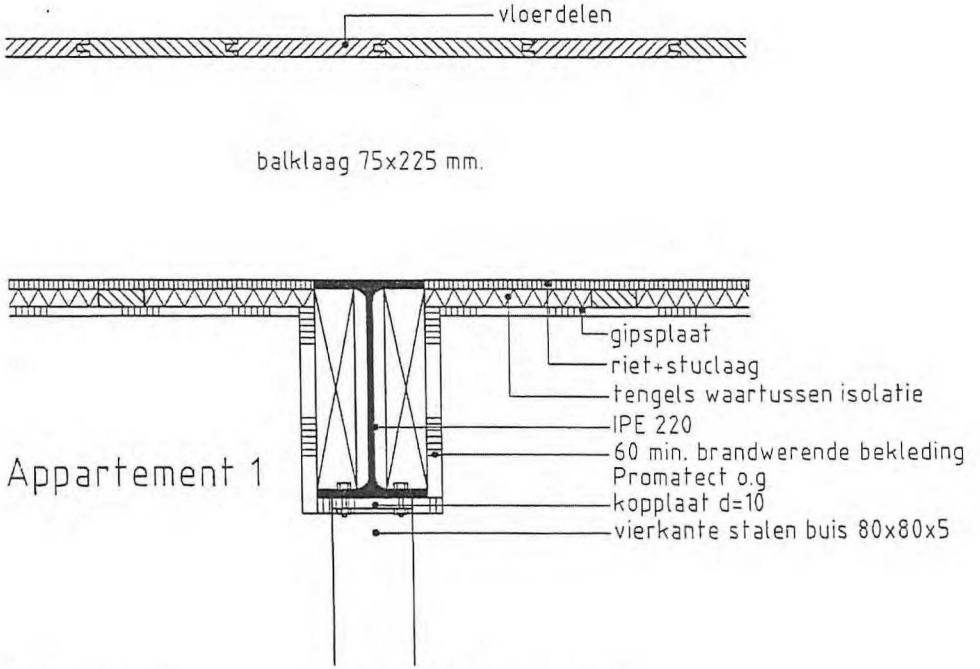

Appartement 1

Detail B: vloer met stalen IPE profiel

schaal: 1:5

AA / 25.06.02 / 1:5
architectenassociatie Aa

17-385

GEEN BEZWAAR

29 AUG 2002

Commissie voor Wejstand en Monumenten
de secretaris :

Lohmanstraat 94

BLOTN/2524

~~AO7/2012/1223~~

-1 733 21 - VERGUNNINGEN

bouwvergunningen huizinga g vvv correspondentie
lomanstraat 94 bouwjaar 1913 dossier 23047 17-385
KON KELDER 8 (VVV)

28-08-2002 t/m 12-09-2002