Gemeente Amsterdam

Bezoekadres
Oranje-Vrijstaatplein 2
1093 NG Amsterdam

Postbus 94801
1090 GV Amsterdam
Telefoon 14020
www.oost.amsterdam.nl

Opnameformulier

Opnamedatum : 30-08-2017; hercontrole 18-6-2025
Inspecteur : 5.1, 2, e
Locatie : Flevopark 14
Type vaartuig : Dienstwoonboot/ Woonark
Naam vaartuig : 5.1, 2, e Boot

Afmetingen (LxBxHxD):
Lengte : 14,60 + 0,07 + 0,62 = 15,29 meter
Breedte : 5,91 + 0,25 = 6,16 meter
Hoogte : 2,52 meter
Diepgang : 0,7 meter

Opmerkingen:
2025: Geen uiterlijke wijzigingen aan de woonboot die van invloed zijn op de maximale afmetingen. Bovenstaande meetgegevens zijn nog actueel.
Diepgang op basis van de aanvraag.

Gesproken met de nieuwe eigenaar, dhr. B. Metzelaar. Hij wil een vooroverleg voor indiening van een vergunningsaanvraag voor een nieuwe jachthaven. Hij heeft het huurcontract van RWS voor het waterperceel op zijn naam. Kosten van huur v/h water kan alleen rendabel met een jachthaven, en heeft daardoor een groot belang hierbij.
Het waterperceel met de aanwezige oude bouwwerken/ objecten/ gezonken pleziervaartuigen (zie foto's hieronder) zal geheel worden opgeruimd, waarna de intentie is om (nieuwe + bestaande) bouwwerken conform vergunning/ toestemming te realiseren.

2017: Demontabele stalen balk aan de linker zijde van de ark is 1,14 meter en is niet mee gerekend voor de totale lengte.

Foto's 2025:























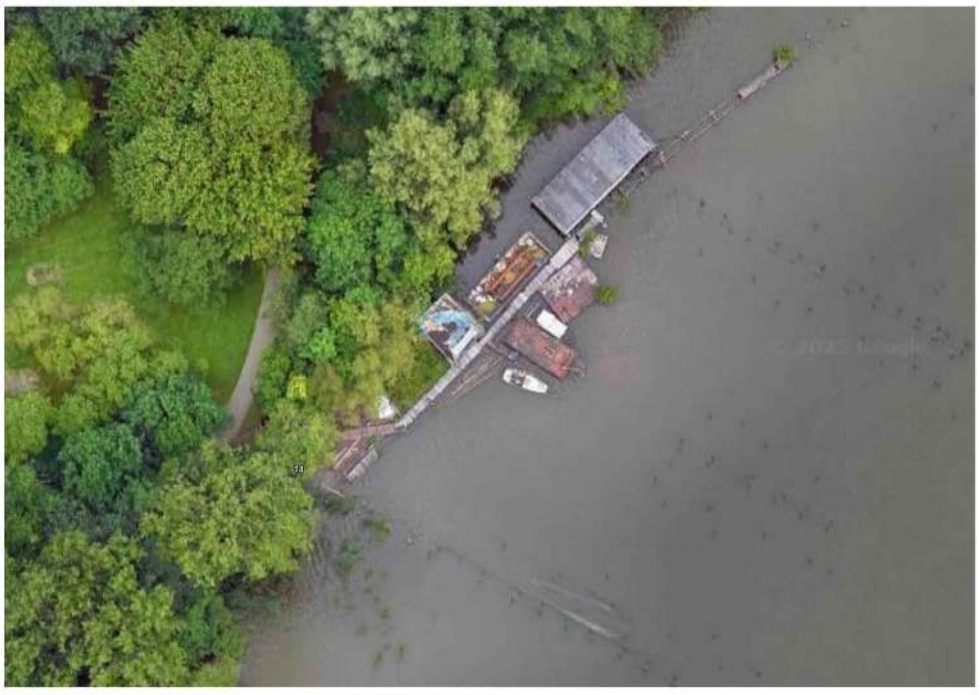

Foto's 2017:









