From: "5.1,2,e" <5.1,2,e@amsterdam.nl>
Sent: Tue, 29 Jun 2021 11:34:34 +0200
To: "5.1,2,e" <5.1,2,e@5.1,2,e>
Cc: "Meidoornweg" <Meidoornweg@amsterdam.nl>; "5.1,2,e" <5.1,2,e@amsterdam.nl>
Subject: RE: Bewonersbrief sloop/nieuwbouw scholen aan het Meidoornplein
Attachments: 20210620 uitnodiging online informatiebijeenkomst Meidoornweg.docx

Beste 5.1,2,e

Op het kaartje hieronder staat het verspreidingsgebied (rood gearceerd) aangegeven, ik kan niet beoordelen of de postbezorging hun werk wel/niet juist hebben uitgevoerd.
In de bijlage stuur ik nogmaals de bewonersbrief mee, misschien is het, voor jou, mogelijk om deze door te sturen naar andere buurtbewoners.
Tenslotte, in de cc staat ook het algemene mailadres tbv de nieuwbouw van dit project.

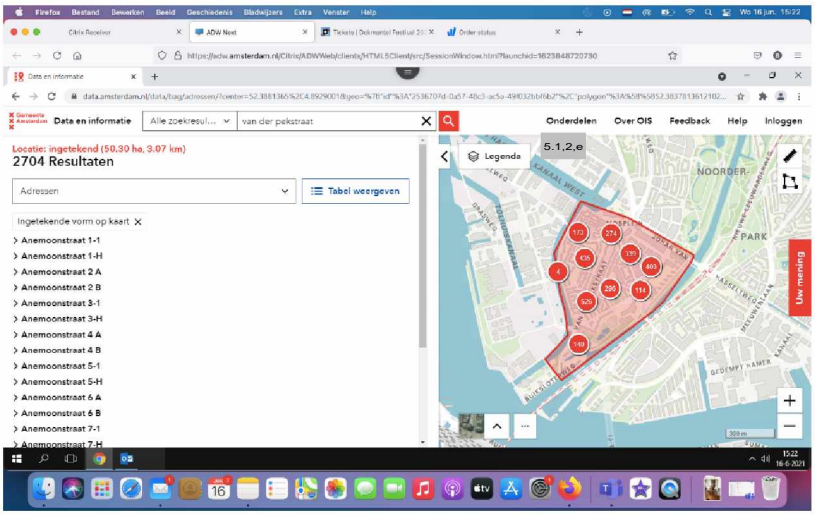

Met vriendelijke groet,
5.1,2,e
Gebiedsmakelaar, gebiedsteam Oud Noord
Overhoeks & Buiksloterweg
Stadsdeel Noord
5.1,2,e
5.1,2,e @amsterdam.nl
Gemeente Amsterdam
Werkdagen: dinsdag & donderdag

Van: 5.1,2,e <5.1,2,e@5.1,2,e>
Verzonden: dinsdag 29 juni 2021 10:12
Aan: 5.1,2,e <5.1,2,e@amsterdam.nl>
Onderwerp: Re: Bewonersbrief sloop/nieuwbouw scholen aan het Meidoornplein

Goedemorgen 5.1,2,e
Wel brief ontvangen: 1 bewoner Laanweg en 1 bewoner Sleutelbloemstraat.
Niet ontvangen: 4 bewoners Laanweg, 3 bewoners Meidoornplein en 1 bewoner Meidoornweg (dat ben ik).
Met vriendelijke groet,
5.1,2,e

Verstuurd vanaf mijn iPhone

Op 29 jun. 2021 om 09:23 heeft 5.1,2,e <5.1,2,e @amsterdam.nl> het volgende geschreven:

Van: 5.1,2,e
Verzonden: dinsdag 29 juni 2021 9:18
Aan: '5.1,2,e ' <5.1,2,e @5.1,2,e >
Onderwerp: RE: Bewonersbrief sloop/nieuwbouw scholen aan het Meidoornplein

Beste meneer 5.1,2,e

Wilt u svp aangeven in welke straat u woont en welke straten het betreft die u 'in de buurt' noemt?
Ik zal aan de projectleider vragen of die meer weet?

Met vriendelijke groet,
5.1,2,e
Gebiedsmakelaar, gebiedsteam Oud Noord
Overhoeks & Buiksloterweg
Stadsdeel Noord
5.1,2,e
5.1,2,e **@amsterdam.nl**
Gemeente Amsterdam
Werkdagen: dinsdag & donderdag

Van: 5.1,2,e <5.1,2,e @5.1,2,e >
Verzonden: maandag 28 juni 2021 16:43
Aan: 5.1,2,e <5.1,2,e @amsterdam.nl>
Onderwerp: Fwd: Bewonersbrief sloop/nieuwbouw scholen aan het Meidoornplein

Dag 5.1,2,e

Ik heb onderstaande vraag over het versturen van de bewonersbrief slopen/nieuwbouw scholen Meidoornplein aan 5.1,2,e gestuurd. In een automatisch antwoord gaf hij aan tot 5 juli met vakantie te zijn en verwees mij door naar jou.
Kun jij me helpen met de aan 5.1,2,e gestelde vraag waarom zo veel mensen de bewonersbrief niet hebben ontvangen?

Met vriendelijke groet,

5.1,2,e

Verstuurd vanaf mijn iPhone

Begin doorgestuurd bericht:

> **Van:** 5.1,2,e <5.1,2,e @4everfm.nl>
> **Datum:** 28 juni 2021 om 15:34:37 CEST
> **Aan:** 5.1,2,e @amsterdam.nl
> **Onderwerp: Bewonersbrief sloop/nieuwbouw scholen aan het Meidoornplein**
>
> Goedemiddag 5.1,2,e

Afgelopen vrijdag/zaterdag is een Bewonersbrief sloop/nieuwbouw scholen in de buurt rondgedeeld.
Inmiddels heb ik 8 bewoners op diverse plekken in de buurt gesproken die de brief niet hebben ontvangen.
2 bewoners wel. Ik ben één van de 8 bewoners.
Weet jij wat er mogelijk mis is gegaan?

Met vriendelijke groet,

5.1.2,e

De gemeente Amsterdam streeft naar optimale dienstverlening en zorgvuldige afhandeling van e-mailverkeer. Als deze e-mail niet voor u is bestemd, laat dit dan weten aan de afzender en verwijder de e-mail. Voor meer informatie: www.amsterdam.nl/proclaimer.