Gemeente Amsterdam

Bezoekadres
Weesperstraat 113
1018 VN Amsterdam

Postbus 95089
1090 HB Amsterdam

Retouradres: Postbus 95089, 1090 HB Amsterdam

Aan de bewoners en ondernemers in de nabije omgeving van de Singelgrachtgarage-Marnix

Datum	22 april 2022
Ons kenmerk	V&OR/UIT/2022008512
Bijlage	Omleidingskaart
Onderwerp	Weekendwerkzaamheden stort onderwaterbeton Singelgrachtgarage-Marnix

Geachte bewoner/ondernemer,

In december 2021 en januari 2022 is onderwaterbeton gestort in twee van de drie delen van de bouwkuip. Ondertussen staat al een groot deel van de bouwkuip droog. Hier brengen we nu metalen ankers aan om de vloerdelen met elkaar te verbinden. Ook worden de vloeren afgewerkt en geëgaliseerd.
In deze brief leest u meer over de laatste onderwaterbetonstort en wat dat voor u betekent.

Onderwaterbetonstort vrijdagavond 13 mei tot en met maandagochtend 16 mei
In het weekend van vrijdag 13 mei 22.00 uur tot maandag 16 mei 6.00 uur wordt onderwaterbeton gestort in het deel van de bouwkuip tussen het Van Oldenbarneveldtplein en het Frederik Hendrikplantsoen.
De stort van een onderwaterbetonvloer moet in één aaneengesloten periode worden uitgevoerd om een waterdichte vloer te krijgen. Deze werkzaamheden gaan daarom tijdens een weekend dag en nacht door. Het geluid van betonpompen en het aan- en afrijden van betonmixers geeft overlast. Ook staan er 's nachts bouwlampen aan, gericht op het werk.

Gevolgen voor de bereikbaarheid
De Nassaukade is tussen huisnummer 119 en het Frederik Hendrikplantsoen in beide richtingen afgesloten voor al het autoverkeer. Het verkeer wordt met omleidingsborden omgeleid via de Frederik Hendrikstraat. Bij het Van Oldenbarneveldtplein begeleidt een verkeersregelaar het verkeer. Het werkverkeer rijdt aan via de Jan van Galenstaat en in noordelijke richting weg via de Nassaukade. Zie het kaartje met de verkeerssituatie voor dit weekend verderop in deze brief.

Gevolgen voor parkeren
Van vrijdag 13 mei 7.00 uur tot maandag 16 mei 7.00 uur geldt een parkeerverbod voor de parkeervakken tussen Nassaukade 72 en de Zaagpoortbrug. Nog geparkeerde auto's worden vanaf vrijdagochtend 7.00 uur weggesleept. Dit staat ook aangegeven met parkeerverbodsborden. Zorg ervoor dat uw auto hier niet geparkeerd staat

Reservedata onderwaterbetonstort
In het geval van onvoorziene omstandigheden wordt de onderwaterbetonstort verplaatst naar een reserveweekend van vrijdag 20 mei 22.00 uur tot maandag 23 mei 6.00 uur.
U vindt de laatste informatie over de planning en uitvoering van de onderwaterbetonstort op amsterdam.nl/singelgrachtgarage. Als we gebruikmaken van deze reservedata vindt u dat ook op die pagina en op buitensingel-amsterdam.nl.

Vervolg: uitharden beton en leegpompen
Als het onderwaterbeton voldoende is uitgehard, wordt het water uit de bouwkuip gepompt. Het leegpompen doen we tijdens onze reguliere werktijden (maandag tot en met zaterdag van 7.00 uur tot 19.00 uur) met elektrische pompen, wat de (geluids-)hinder zoveel mogelijk beperkt.

Studieruimte voor eindexamenkandidaten
Eindexamenscholieren bieden we tijdens de onderwaterbetonstort een alternatieve studieruimte aan voor overdag. Aanmelden kan via singelgrachtgaragemarnix@amsterdam.nl.

Meer informatie
Heeft u naar aanleiding van deze brief nog vragen dan kunt u contact opnemen met omgevingsmanager Ron van Leeuwaarden via singelgrachtgaragemarnix@amsterdam.nl of 06 2059 4619. U kunt zich via dat e-mailadres ook aanmelden voor onze digitale nieuwsbrief.

Met vriendelijke groet,

Ron van Leeuwaarden
Omgevingsmanager Singelgrachtgarage-Marnix

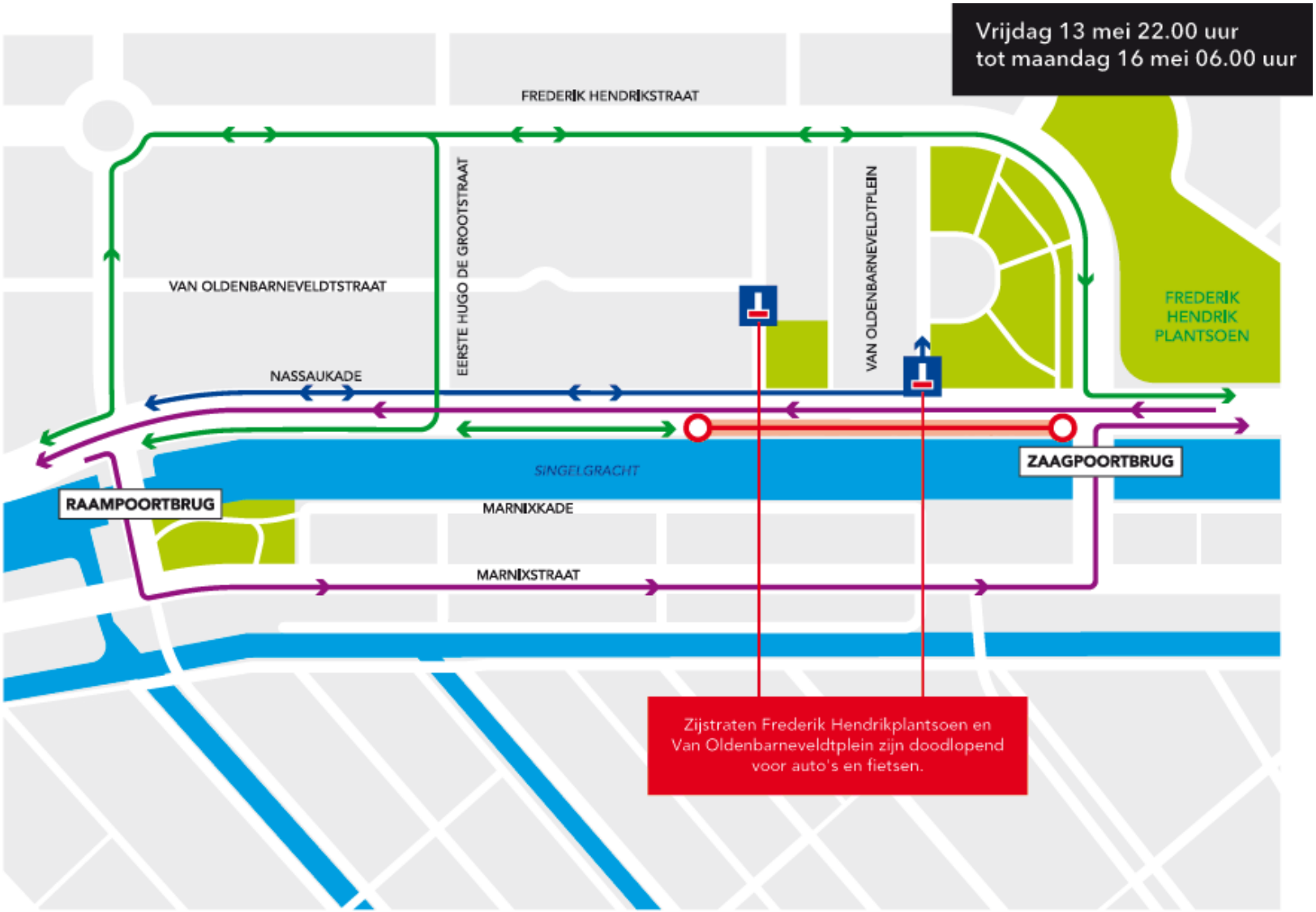

1. **Auto's** over de Nassaukade worden in beide richtingen tussen Raampoortbrug en Zaagpoortbrug omgeleid via de Frederik Hendrikstraat. Bestemmingsverkeer voor Nassaukade 72 t/m 119 kan de Nassaukade bereiken via de Eerste Hugo de Grootstraat (waar een tijdelijke omgekeerde rijrichting geldt) en verlaten via de kruising Nassaukade-Raampoortbrug.

2. **Fietsers** over de Nassaukade van Zuid naar Noord worden omgeleid via de Marnixstraat.
   Fietsers over de Nassaukade van Noord naar Zuid kunnen gebruikmaken van de hulpbrug en het fietspad langs de huizen.

3. Huizenzijde Nassaukade voor **voetgangers** toegankelijk in beide richtingen.