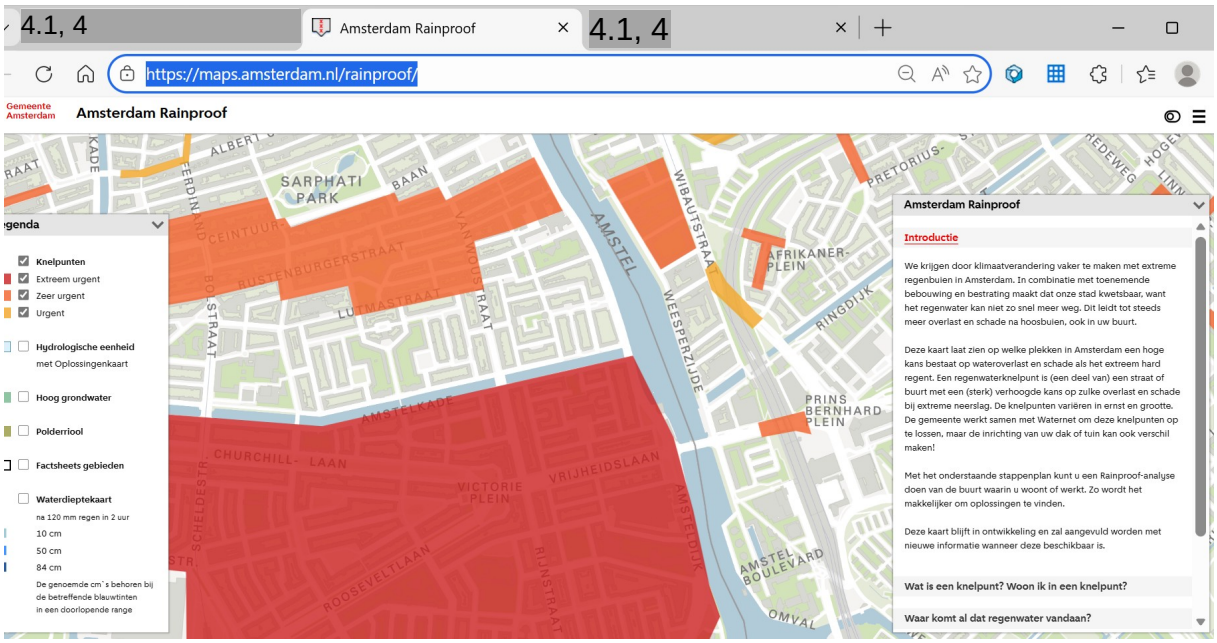
4.1, 4
Amsterdam Rainproof
4.1, 4
https://maps.amsterdam.nl/rainproof/
Gemeente Amsterdam
Amsterdam Rainproof
Knelpunten
Extreem urgent
Zeer urgent
Urgent
Hydrologische eenheid
met Oplossingenkaart
Hoog grondwater
Polderriool
Factsheets gebieden
Waterdieptekaart
na 120 mm regen in 2 uur
10 cm
50 cm
84 cm
De genoemde cm´s behoren bij de betreffende blauwtinten in een doorlopende range
SARPHATI PARK
AMSTEL
WIBAUTSTRAAT
WEESPERZIJDE
AFRIKANER-PLEIN
RINGDIJK
PRINS BERNHARD PLEIN
AMSTELKADE
CHURCHILL- LAAN
VICTORIE PLEIN
VRIJHEIDSLAAN
ROOSEVELTLAAN
AMSTEL BOULEVARD
OMVAL
Amsterdam Rainproof
Introductie
We krijgen door klimaatverandering vaker te maken met extreme regenbuien in Amsterdam. In combinatie met toenemende bebouwing en bestrating maakt dat onze stad kwetsbaar, want het regenwater kan niet zo snel meer weg. Dit leidt tot steeds meer overlast en schade na hoosbuien, ook in uw buurt.
Deze kaart laat zien op welke plekken in Amsterdam een hoge kans bestaat op wateroverlast en schade als het extreem hard regent. Een regenwaterknelpunt is (een deel van) een straat of buurt met een (sterk) verhoogde kans op zulke overlast en schade bij extreme neerslag. De knelpunten variëren in ernst en grootte. De gemeente werkt samen met Waternet om deze knelpunten op te lossen, maar de inrichting van uw dak of tuin kan ook verschil maken!
Met het onderstaande stappenplan kunt u een Rainproof-analyse doen van de buurt waarin u woont of werkt. Zo wordt het makkelijker om oplossingen te vinden.
Deze kaart blijft in ontwikkeling en zal aangevuld worden met nieuwe informatie wanneer deze beschikbaar is.
Wat is een knelpunt? Woon ik in een knelpunt?
Waar komt al dat regenwater vandaan?