From: "Project Koninginneweg"
Sent: Mon, 19 Dec 2022 14:08:30 +0200
To: "5.1.2,e" <5.1.2,e@amsterdam.nl>
Subject: FW: Wateroverlast souterrain Valeriusplein 5.1.2,e

Hoi 5.1.2,e hierbij nog 1. Kunnen ze hier ook gaan kijken?

Met vriendelijke groet,

5.1.2,e

5.1.2,e
Ingenieursbureau Gemeente Amsterdam

5.1.2,e
5.1.2,e@amsterdam.nl

Aanwezig:

ma	di	wo	do	vr

Van: 5.1.2,e <5.1.2,e@hotmail.com>
Verzonden: zondag 11 december 2022 18:21
Aan: Project Koninginneweg <5.1.2,i@amsterdam.nl>
CC: 5.1.2,e@gmail.com; 5.1.2,e
Onderwerp: Wateroverlast souterrain Valeriusplein 5.1.2,e

Geachte heer/mevrouw,

Begin september ontdekte ik in mijn kleding inloopkamer in het souterrain van mijn appartement op **Valeriusplein** 5.1.2,e op de achtermuur vochtuitslag. Heb toen contact opgenomen met een mij bekende aannemer. Die adviseerde mij er een vocht expert naar te laten kijken.
Door alle drukte van mensen in de bouw is die eindelijk pas in november komen kijken. De vochtuitslag was inmiddels doorgelopen naar andere muren.

Om de oorzaak te vinden zat er niets anders op dan de fraai betimmerde muren met wandkasten, -laden en -planken, alsook het parket en de bovenlaag van de vloer in deze inloopkamer weg te breken. Toen de betimmering was weggenomen bleken de muren vol vochtuitslag en beschimmeld. En dat grondwater op 2 plekken naar boven kwam. De vocht expert adviseerde mij, mede gezien ook de situatie en overlast, snel bodeminjecties te laten uitvoeren om de oorzaak te verhelpen, hetgeen inmiddels is gebeurd.

Ik heb recent begrepen dat ruim 40 panden aan en rond de Koninginneweg een water overlast probleem hebben als uitvloeisel van het project Herstructurering Koninginneweg Amsterdam. Ik sluit mij bij dezen aan bij deze groep en stel de gemeente voor de ontstane situatie en de schade aansprakelijk. Wilt u hier notitie van nemen?

In afwachting van uw reactie,
met vriendelijke groet,
5.1.2,e

PS Zie onderstaande foto's voor de wateroverlast.

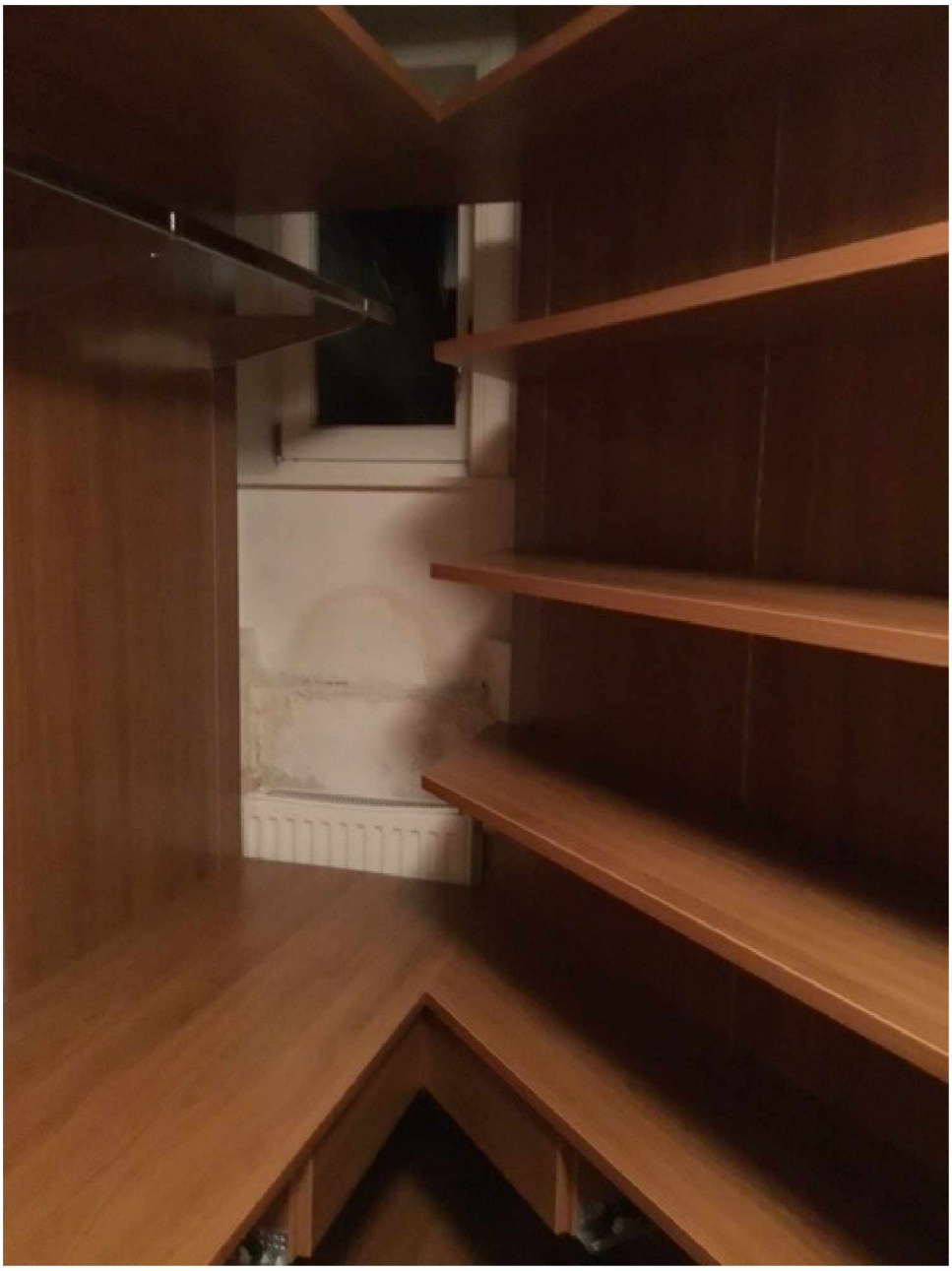

Inloopkamer met alle wanden betimmerd, vochtuitslag op achtermuur; foto 8-11-2022



Gangmuur aansluitend aan kleding inloopkamer


5.1,2,e

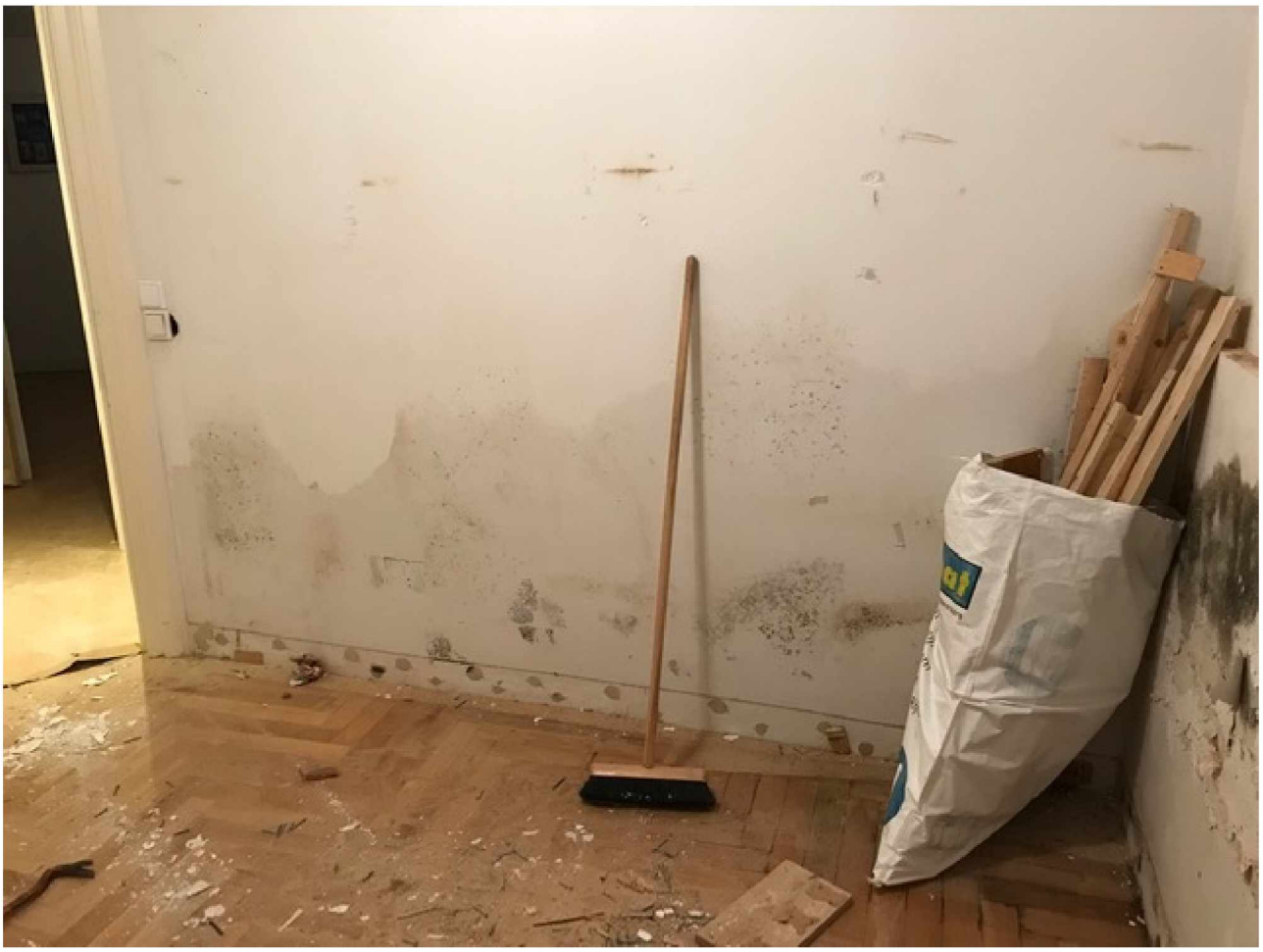

Nadat de wandbetimmering was weggebroken



Kletsnatte vloer (na weghalen parketvloer)