2025 IN BEELD

Gemeente Amsterdam

Kerncijfers 2025

Overlastmeldingen geur	664
Overlastmeldingen geluid	424
Overlastmeldingen stof	18
Overlastmeldingen overige	136
Totaal overlastmeldingen	**1.242**
Bedrijven waarop we toezicht hielden	8.272
Vergunningen verstrekt	389
Lasten onder dwangsom opgelegd	13
Controles uitgevoerd	6.572
Handhavingsbesluiten genomen	28

Waar is het geld aan besteed?*

Milieu	12,260
Bodem	4,538
Bouw	11,081
Totaal	**27,880**

* x € mln

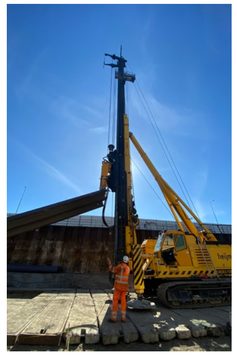

Project Zuidasdok

Zuidasdok is een van de grootste infrastructurele projecten in Nederland. De A10 Zuid krijgt meer rijstroken en gaat ondergronds (tunnels met een lengte van 1 km) ter hoogte van station Amsterdam Zuid. Het station wordt met de uitvoering van project Openbaar Vervoer Terminal (OVT) ook flink uitgebreid. De OD NZKG verleent de vergunningen voor de projecten van Zuidasdok. De aandacht van de OD NZKG ligt bij de uitvoering van de projecten op toezicht op naleving van regels voor constructieve veiligheid, gebruiksveiligheid, bodemkwaliteit en bouwveiligheid. Dit laatste speelt vooral bij het hijsen tijdens funderingswerkzaamheden bij de projecten OVT en Knooppunt Nieuwe Meer. Tijdens afsluitingen van weg en spoor wordt er ook in de avond, nacht en op zondag gewerkt. De OD NZKG toetst het beperken van geluidhinder aan de hand van de technieken die de bouwer wil gebruiken en geluidsprognoses en stelt maatwerkvoorschriften geluid op.

Lees meer +

JANUARI MAART MEI JULI SEPTEMBER DECEMBER



De Omgevingsdienst Noordzeekanaalgebied (OD NZKG) staat voor een duurzame, veilige en gezonde leefomgeving in een gebied dat voortdurend in beweging is en waarin uiteenlopende, soms tegenstrijdige belangen samenkomen. In een tijd waarin de klimaatopgave groeit, de beschikbare ruimte steeds schaarser wordt en de druk op milieugerelateerde gezondheid en externe veiligheid toeneemt, neemt ook het belang en de complexiteit van vergunningverlening, toezicht, handhaving en advies verder toe.

2025 was opnieuw een jaar met grote opgaven en ontwikkelingen in ons werkgebied. In dit Jaarbeeld lichten we enkele voorbeelden uit van ons werk en de uitdagingen waarmee we te maken hebben in Amsterdam. Ik ben er trots op dat we dit mooie werk mogen doen met zoveel bevlogen en deskundige medewerkers. Samen blijven wij ons inzetten voor een duurzame, veilige en gezonde leefomgeving voor alle inwoners.

Loes de Maat, Algemeen directeur
Omgevingsdienst Noordzeekanaalgebied

MAART

218 nieuwe bomen geplant op Coentunnelterrein

Op het Coentunnelterrein zijn 218 nieuwe bomen geplant na ingrijpen door de OD NZKG. In 2023 en 2024 werden hier illegaal bomen gekapt. De OD NZKG legde hiervoor een last onder dwangsom op en verplichtte herplant. De uitvoering daarvan is gedaan door Coentunnel Company en Rijkswaterstaat, op locaties waar eerder bomen waren gekapt. Er is gekozen voor diverse inheemse boomsoorten, waarbij vooraf bodemonderzoek is uitgevoerd en rekening is gehouden met voldoende groeiruimte. Na de aanplant heeft de OD NZKG alle bomen geteld, gecontroleerd en zal zij de komende twee groeiseizoenen de conditie en naleving blijven monitoren. Met deze actie is een belangrijke stap gezet in het herstel van de groeninrichting van het Coentunnelterrein.

Lees meer +

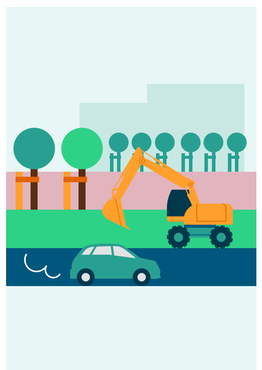



MAART

Geen explosies meer door lachgasloods bij AEB

Lachgascilinders worden vaak gedumpt bij het restafval, met explosies en schade aan verbrandingsovens tot gevolg. De OD NZKG verleende de vergunning voor een lachgasloods bij afvalverwerker AEB. In deze loods worden de cilinders verpulverd, zodat ze niet kunnen exploderen bij de verbranding. Het was van groot belang om de vergunning zo snel mogelijk voor elkaar te krijgen, om te voorkomen dat het huisvuil zich zou opstapelen. De OD NZKG coördineerde het gehele proces, en bewaakte de kwaliteit en volledigheid van alle benodigde documenten. Voor het in gebruik kunnen nemen gaf de OD NZKG een gedoogbeschikking af, waarmee een acuut veiligheidsprobleem snel en doeltreffend werd opgelost. In september 2025 werd de definitieve vergunning verleend.

ICL

De OD NZKG hield intensief toezicht op de uitstoot van zoutzuur door kunstmestproducent ICL. Bij emissiemetingen bleek dat ICL de vergunde norm overschreed. Hierop is handhavend opgetreden met het invorderen van de opgelegde last onder dwangsom (lod). ICL had bezwaar gemaakt tegen deze lod, maar de provincie Noord-Holland heeft deze in stand gelaten.

Daarnaast is gewerkt aan de aanscherping en actualisatie van de vergunning van ICL. Daarbij lag de focus op het verder terugdringen van geur- en zoutzuuruitstoot. Tijdens een bewonersbijeenkomst in Tuindorp Oostzaan is de aangepaste vergunning toegelicht, inclusief de gemaakte keuzes en de manier waarop toezicht en handhaving worden ingericht.

Lees meer +

Omgevingsdienst noordzeekanaalgebied