Gemeente Amsterdam

Rapport van Bevindingen

Datum constatering	:	12 november 2025
Tijdstip	:	Ca 11.00 uur
Inspecteur(s)	:	Mw. 5.1, 2, e en mw. 5.1, 2, e
Aanleiding	:	Handhavingsverzoek
Betrokken zaak	:	Stroopwafels
Adres	:	Spuistraat 274, Amsterdam
Gesproken met	:	5.1, 2, e
Functie	:	Medewerkster
Bestemming	:	Winkel

Constatering:
Ik, mw. 5.1, 2, e, Toezichthouder, in dienst van de gemeente Amsterdam, benoemd als Toezichthouder volgens artikel 5:11 van de Algemene Wet Bestuursrecht, tevens belast met het toezichthouden op de bebouwde omgeving heb samen met collega, mw. 5.1, 2, e, Toezichthouder, in dienst van de gemeente Amsterdam, aangewezen als Toezichthouder volgens artikel 5:11 van de Algemene Wet Bestuursrecht de volgende constatering gedaan:

Op 12 november 2025 omstreeks 11.40 uur bevond ik mij, toezichthouder, ter controle op de naleving van de bebouwde omgeving, aan de Spuistraat, ter hoogte van perceel nummer 274, in de gemeente Amsterdam, te Amsterdam, alwaar bedrijf Stroopwafels gevestigd is.

Bij aankomst bij het pand zien wij dat er voor het pand twee banken aan de muur zijn bevestigd. Op één van de banken zit een jongen. Wij zien dat er drie medewerksters in de winkel aanwezig zijn en enkele klanten. Wij besluiten buiten even te wachten. Wij zien dat in de etalage een stroopwafelijzer staat en er ligt een plaat met deegballetjes waar een stroopwafel van wordt bereid. Wij zien vanaf het zijraam dat er behalve stroopwafels ook brood en croissantjes etc. worden verkocht. Wij zien een klant naar buiten komen met een tas waar producten in zitten. Even later komt een gezin naar buiten en wij zien dat één van de kinderen een stroopwafel in een stevig open verpakking heeft en het gelijk nuttigt. Wij gaan de winkel binnen Ik legitimeer mij en leg uit dat wij een handhavingsverzoek hebben binnengekregen en daarom een controle komen verrichten. De medewerkster die bij het raam stroopwafels bereid spreekt alleen Engels. Ik leg in het Engels uit waarvoor wij komen. Zij vertelt dat zij de stroopwafels voorin vers bereiden.
Zij geven de stroopwafel mee in een open stevig zakje/verpakking zodat je de stroopwafel gelijk kunt nuttigen. De stroopwafel kan ook verpakt worden in een plastic doosje met goudkleuring kartonnen bakje en plastic deksel. Er komen klanten binnen. Eén van de medewerksters, 5.1, 2, e 5.1, 2, e, achter de toonbank komt naar ons toe en vraagt waar het eigenlijk over gaat. Zij spreekt Nederlands en wij vervolgen ons gesprek verder met haar. Zij geeft aan dat hier

geen toppings voor de stroopwafels beschikbaar zijn omdat daar te weinig ruimte voor is. Er wordt namelijk ook brood en croissants verkocht. Wij geven aan nog foto's te maken. De jurist zal ons rapport beoordelen.

Ondertekening:
Ambtshalve opgemaakt te Amsterdam op 12 november 2025

Naam 1e inspecteur

Mw. 5.1, 2, e

5.1, 2, e

Foto's controle 12 november 2025



1. Voorgevel Spuistraat 274. Aan de gevel zijn twee banken bevestigd. Klant wacht buiten op de bank.



2. Er is een afzetting geplaatst met een bordje waarop staat 'kijk uit voor fietsers'



3. zijgevel Raamsteeg. In de etalage broden en verpakte stroopwafels in o.a. plastic of blik.



4. Achter het raam, bij de ingang is een dienblad met deegballetjes, daarachter het wafelijzer en een machine waar de stroop in zit.



5. Dienblad met deegballetjes, 2 wafelijzers en daarnaast een gedeelte waar de bereidde stroopwafels op worden gelegd.

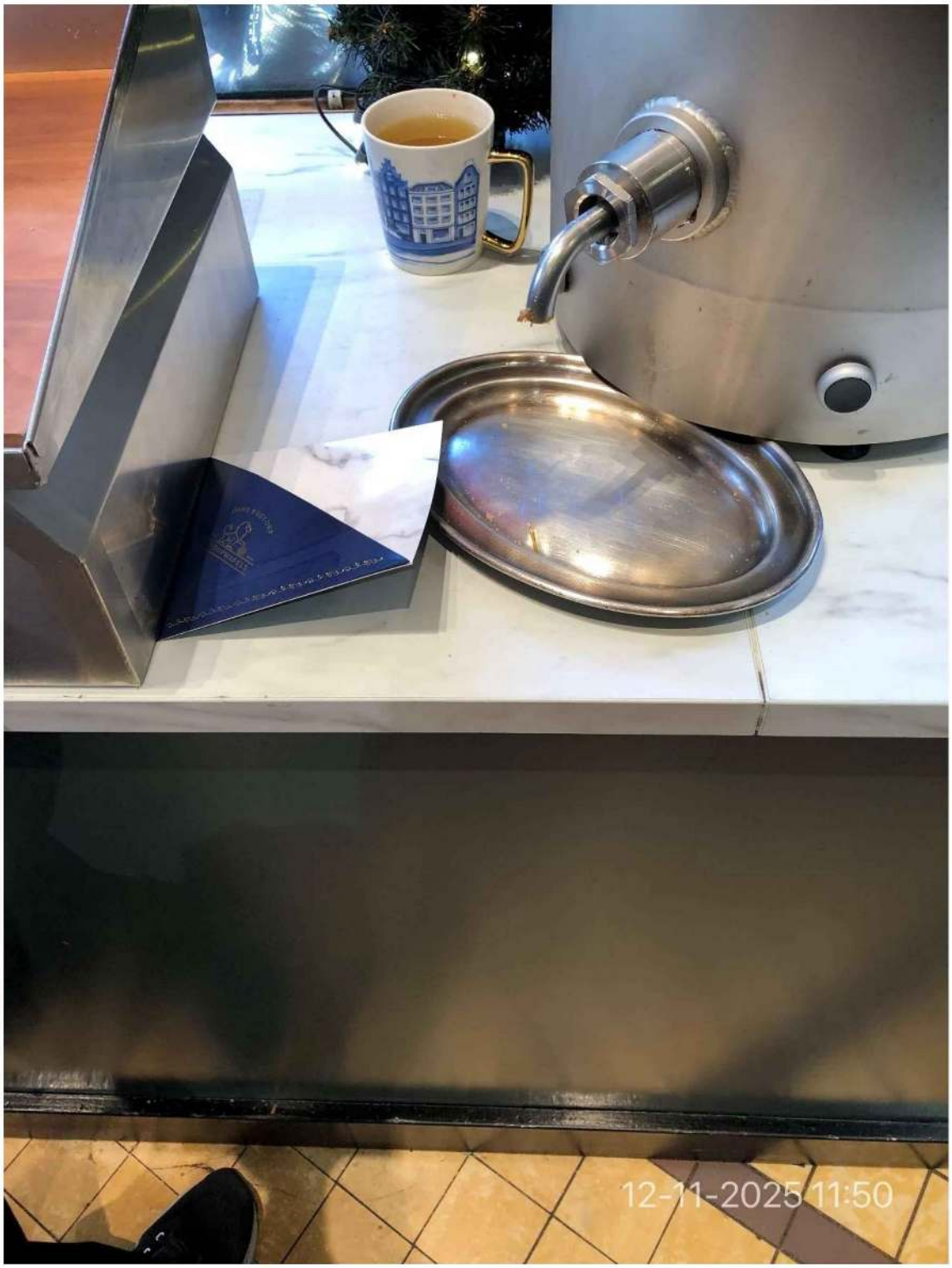

6. Machine met stroop en links een kartonnen verpakking voor een stroopwafel om gelijk te nuttigen.

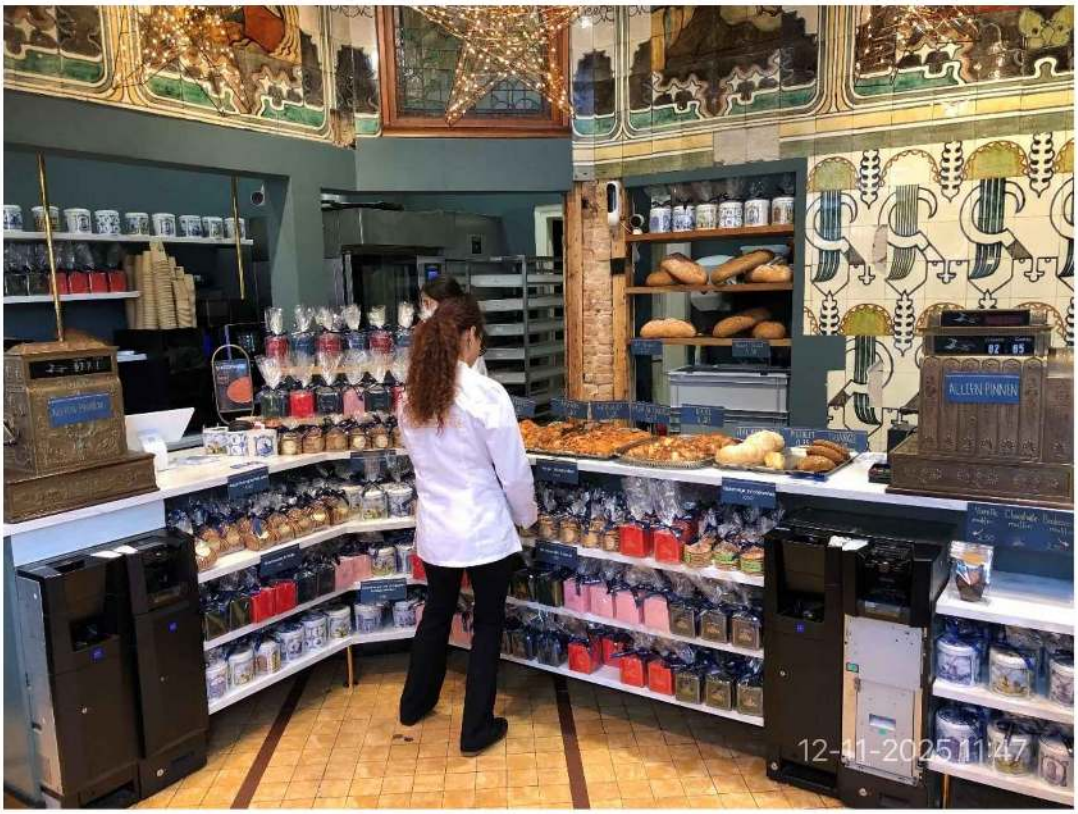

7. Overzicht van de winkel. Met broden op de plank tegen de achterwand en op de toonbank dienbladen met diverse soorten croissants, chocolade broodjes, Italiaanse bol, pistolet en triangel. Daaronder verpakte stroopwafels.

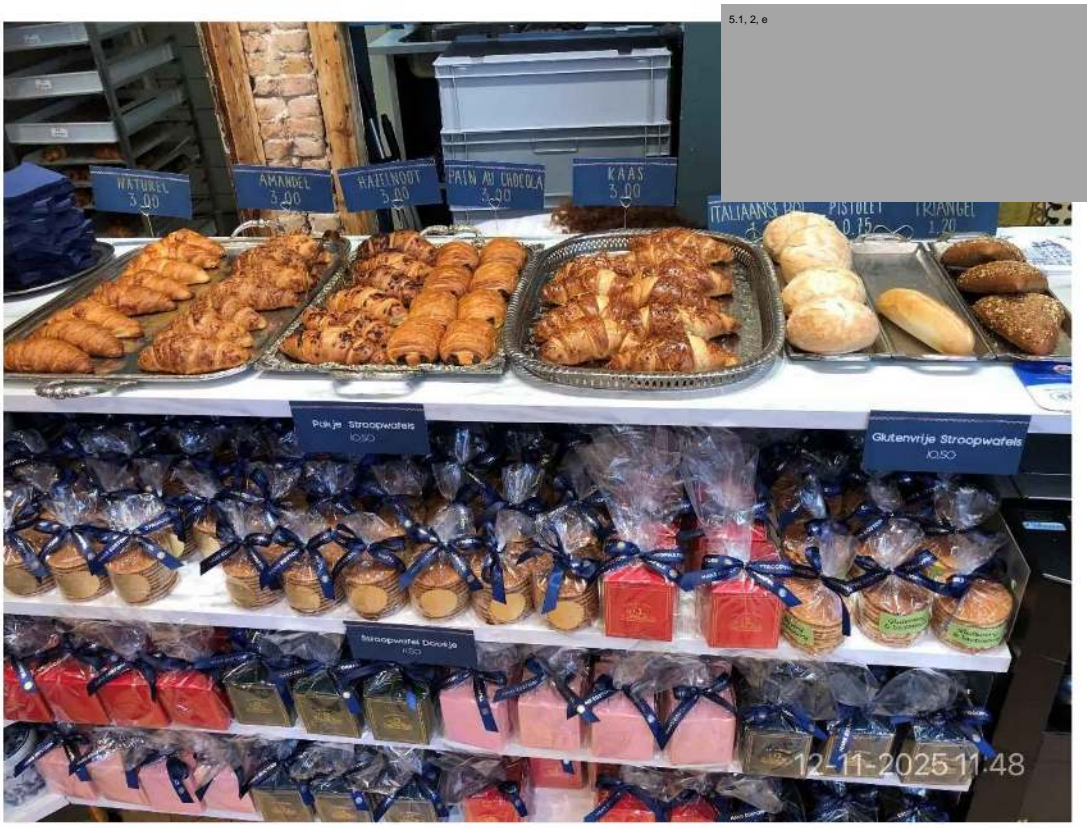

8. Op de toonbank de dienbladen met croissants en diverse broodjes. Daaronder verpakte stroopwafels.



9. Kassa, tegen de achterwand op de planken diverse broden. Rechts daarnaast een koffiemachine met bekers voor koffie to go. Links doosjes thee voor thee to go.



10. Klant met etenswaren in een papieren tas.



11. meisje heeft vers bereidde stroopwafel in een open verpakking gekregen.

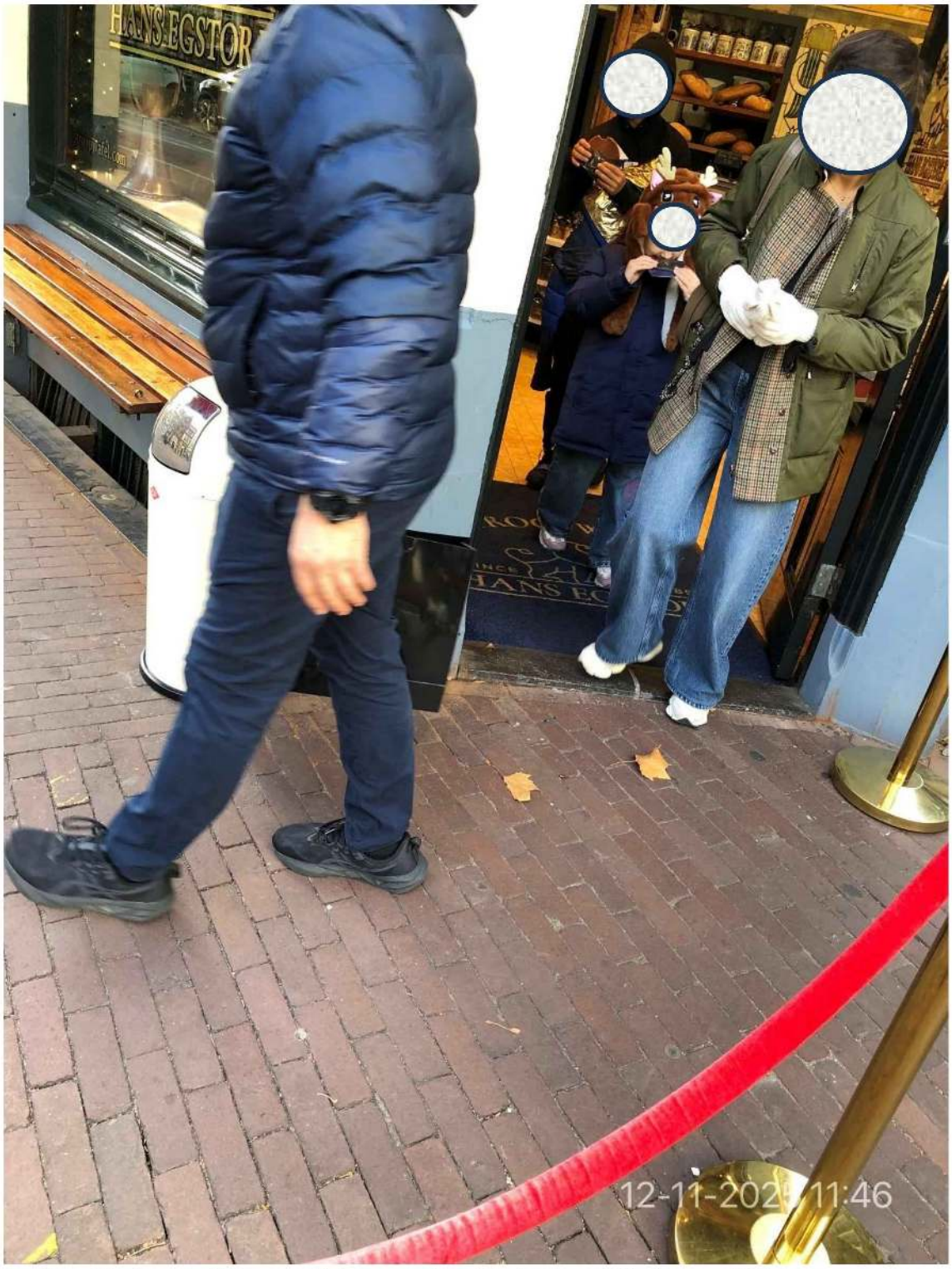

12. Twee kinderen nuttigen gelijk hun vers bereide stroopwafel, die verpakt is in een open verpakking.



13. dezelfde jongen met vers bereidde stroopwafel waarvan direct gegeten is. Stroopwafel in open verpakking.