Gemeente Amsterdam

Rapport van bevindingen na voornemen last onder bestuursdwang

1 Wat is feitelijk geconstateerd?	
Op welk adres is de controle uitgevoerd?	5.1, 2, e t/m 5.1, 2, e Centrumeiland Blok 9 Kavel 9
Wanneer is de controle uitgevoerd?	17 februari 2026 14:30 uur
Wat is er geconstateerd tijdens de controle naar aanleiding van het voornemen last onder bestuursdwang?	De controle op locatie is naar aanleiding van de ingetrokken omgevingsvergunning. De intrekking is gedaan op basis van het niet voldoen aan de voorwaarden gesteld door de Wet Bibob. Het pand is tijdens deze eerste initiële controle niet betreden en alleen oppervlakkig opgenomen. Het pand is in aanbouw: het exterieur is grotendeels voltooid, en zou binnen een korte tijd wind en waterdicht worden gemeld. Enkele geveloppervlakken ter plaatse van de interne balkons dienen nog afgewerkt te worden. Intern is van buiten alleen de begane grond opgenomen. Deze verkeert nog in ruwbouwstaat en het afwerken is deels begonnen.
Wat is het bewijs van de overtreding(en)?	Op grond van het besluit (kenmerk: Z2023-0003877) dat verzonden is op 1 december 2025 waar in de intrekking van de omgevingsvergunning kenbaar wordt gemaakt, zijn de volgende artikelen uit de Omgevingswet toepasbaar: **Artikel 5.5. (verbod handelen in strijd met voorschriften omgevingsvergunning):** **Lid twee:** Het is verboden te handelen in strijd met een voorschrift van een omgevingsvergunning voor: **Onder c:** een bouwactiviteit. **Artikel 5.6. (verbod in stand laten zonder vergunning gebouwd bouwwerk):** Het is verboden een bouwwerk of deel daarvan dat is gebouwd zonder de daarvoor vereiste omgevingsvergunning voor een bouwactiviteit in stand te laten.
Wat is er besproken/ welke afspraken zijn er gemaakt?	De contactpersoon zoals aangegeven in het toezichtdossier is op 18-02-2026 om 13:00 ingelicht dat er een bouwstop opgelegd is.
Met wie is er gesproken?	Contactpersoon: 5.1, 2, e .1 5.1, 2, e Telefoonnummer: 5.1, 2, e Emailadres: 5.1, 2, e hotmail.com

2 Ondertekening	
Datum	19 februari 2026
Naam	5.1, 2, e 5.1, 2, e
Functie	Toezichthouder
Handtekening	5.1, 2, e

Bijlage I



Fig. 1



Fig. 2



Fig. 3

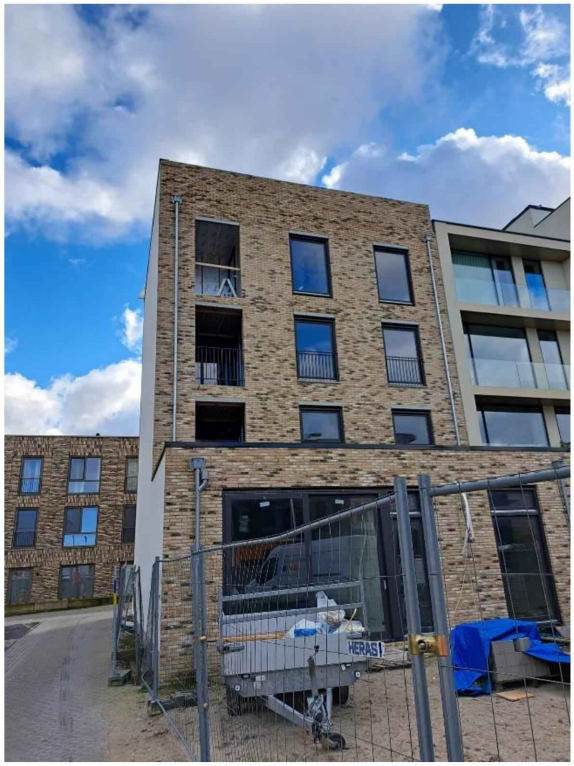

Fig. 4

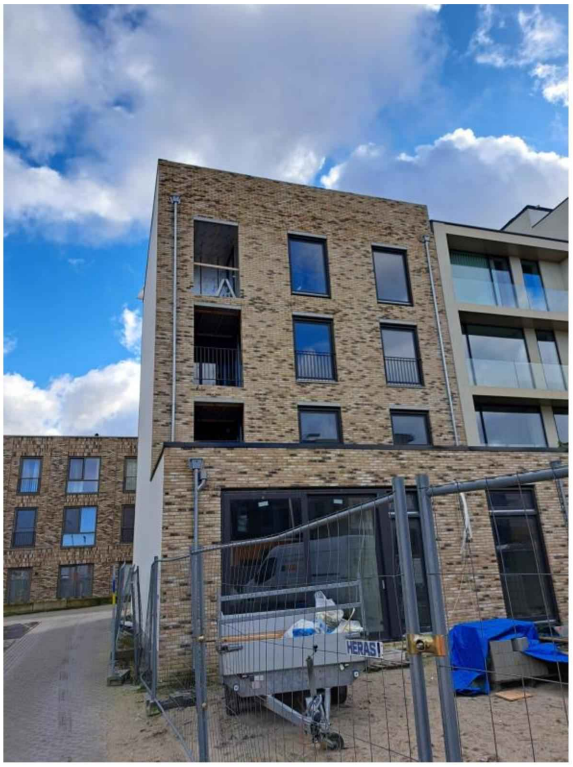

Fig. 6


Fig. 7



Fig. 8



Fig. 9

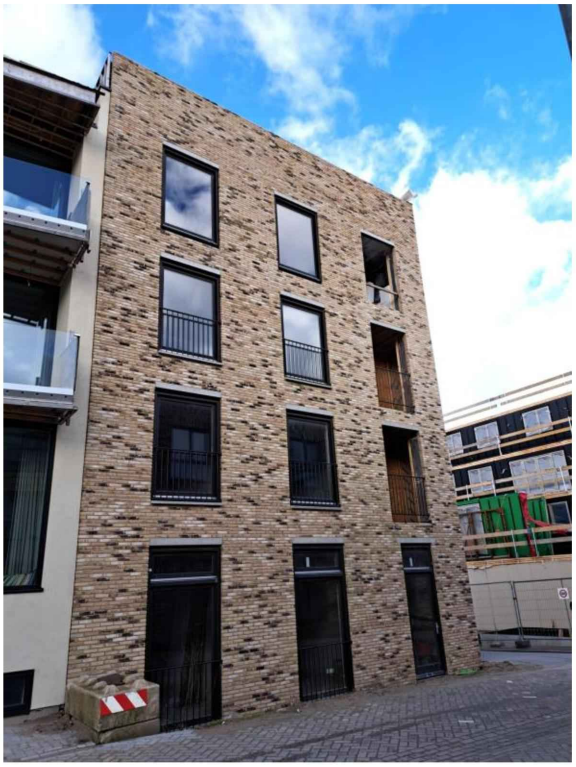

Fig. 10