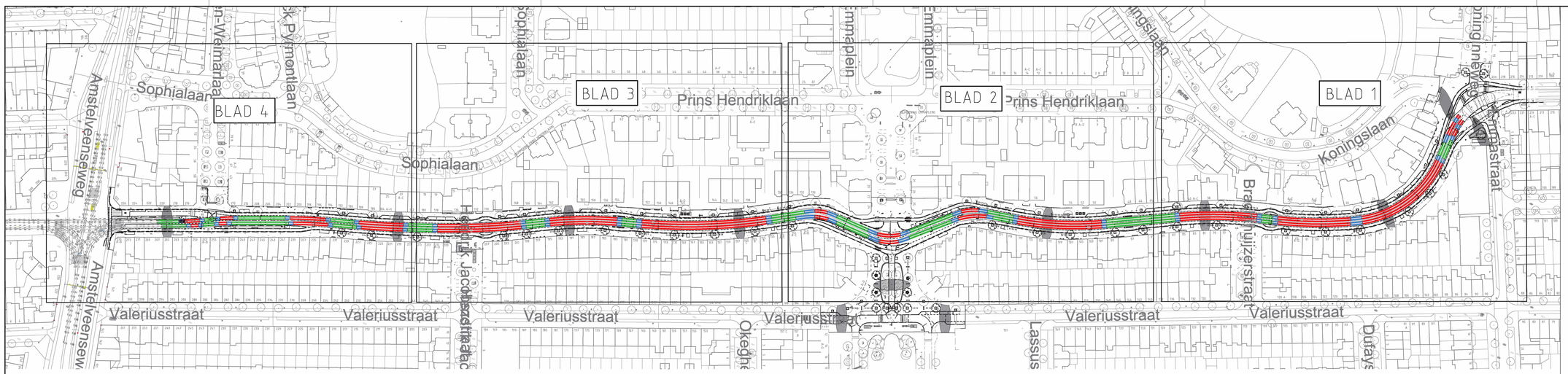

Situatie overzicht schaal 1:1000

DOORSNEDE A-A (ZIT OP ALLE 4 BLADEN)

SCHAAL = 1:20
Maten in mm

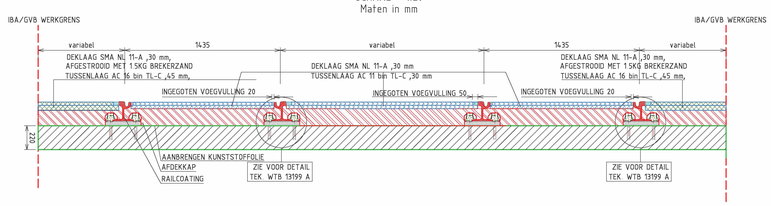

DOORSNEDE C-C (ZIT OP BLAD 1, 2 EN 3)

SCHAAL = 1:20
Maten in mm

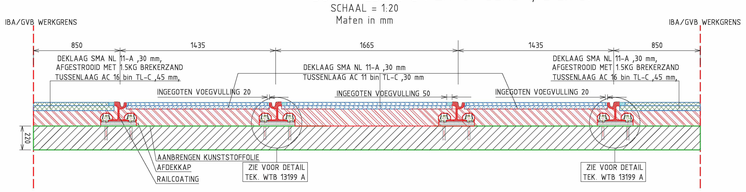

DOORSNEDE B-B(ZIT OP BLAD 1)

SCHAAL = 1:20
Maten in mm

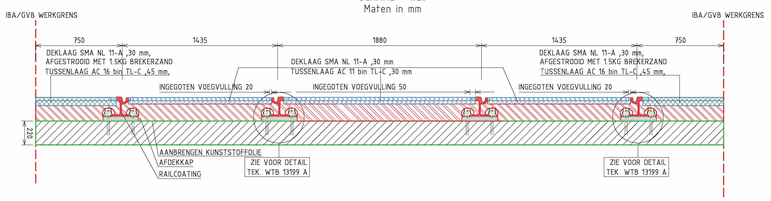

DOORSNEDE D-D (ZIT OP BLAD 2)

SCHAAL = 1:20
Maten in mm

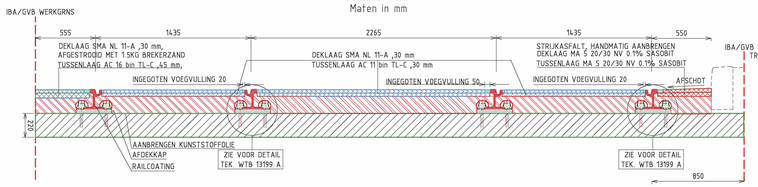

DOORSNEDE F-F (ZIT OP BLAD 4)

SCHAAL = 1:20
Maten in mm

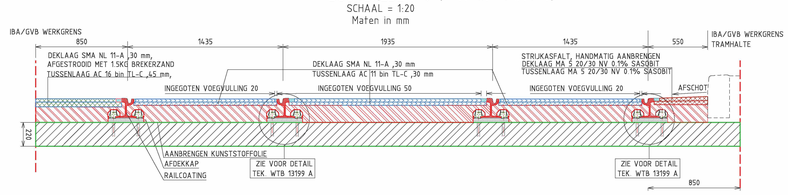

DOORSNEDE E-E (ZIT OP BLAD 4)

SCHAAL = 1:20
Maten in mm

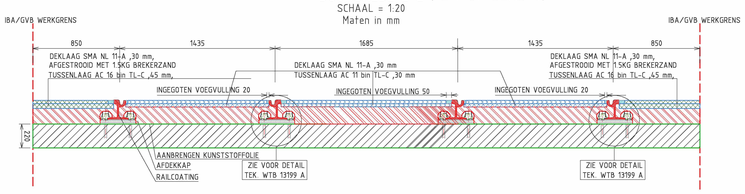

DOORSNEDE G-G (ZIT OP BLAD 4)

SCHAAL = 1:20
Maten in mm

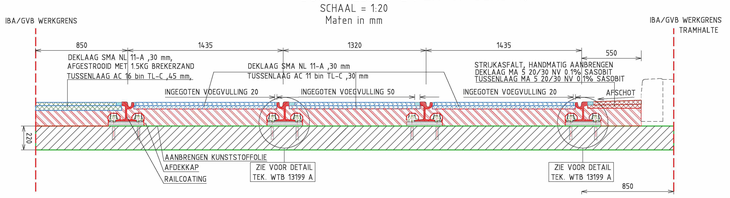

LEGENDA DOORSNEDEN

- Nieuw onderbedbeton C20/25
- Nieuw bovenbedbeton C28/35
- Strijkasfalt , handmatig aanbrengen Deklaag MA S 20/30 NV 0.1% sasobit Tussenlaag MA S 20/30 NV 0.1% sasobit
- Deklaag SMA NL 11-A ,30 mm Tussenlaag AC 11 bin TL-C ,30 mm
- Deklaag SMA NL 11-A ,30 mm Afgestrooid met 1.5kg brekerzand Tussenlaag AC 16 bin TL-C ,45 mm
- Stelspecie

Opmerkingen:

- Ingegoten voegvulling afhankelijk van de boogstraal R (250m< R > 250m) .
- Maten in millimeters tenzij anders ter plaatse vermeld.
- Voor opbreekwerkzaamheden, zie tekening 21002T50.
- Voor nieuwe onderbedbeton, zie tekening 21002T51.
- Voor nieuwe hoogtematen, zie tekening 21002T52.
- Voor nieuwe verhardingen, zie tekening 21002T53.
- Voor nieuwe doorsneden, zie tekening 21002T55.
- Voor S&T, zie tekening 21002S30.

Wijz.	Get.	Datum	Omschrijving	Tek.	Const.	Teaml.	Proj.	Bhr.
A	HS	2021-11-22	Diverse aanpassingen					

GVB Infra BV.
Postbus 2131
1000 CC Amsterdam
Tel: 020 - 460.6666

	Naam	Akkoord	Datum	S&T nummer
Getekend			13/10/2021	
Gecontroleerd				Postcode
Teamleider				
Projectleider				Plan nummer
Asset manager				
Discipline	Tram			WBS nummer I.202144-01
Onderdeel	Bestektekening - DOORSNEDEN			
Project	Koninginneweg Tussen Amstelveenseweg en Emmastraat			
Tekeningnummer	21002T55	Wijziging A	Blad Van 1 van 1	Formaat A0 Schaal 1:200

© 2009 GVB, Auteursrechten voorbehouden

Print 22-12-2021 15:13:39 Nuno