Gemeente Amsterdam

Zocherstraat: meer groen en ruimte

Ter hoogte van Zocherstraat 23, is een nieuw ontwerp gemaakt waarin vergroening en prettig gebruik van de straat centraal staan. De bestaande bomen blijven behouden en worden ingebed in nieuwe groenvakken. Door de bomen te combineren met struiken, vaste planten en bodembedekkers ontstaat meer samenhang in het groen en krijgt de straat een rustiger en verzorgder beeld.

De gekozen beplanting is gevarieerd en zorgvuldig samengesteld. Er is gekozen voor planten die op verschillende momenten in het jaar bloeien en voor soorten die ook in de winter groen blijven. Zo verandert de straat mee met de seizoenen en blijft het groen het hele jaar door zichtbaar en aantrekkelijk. De beplanting draagt daarnaast bij aan meer vogels en insecten in de straat.

In het ontwerp is ruimte gemaakt voor wateropvang. Regenwater kan bij hevige buien worden opgevangen in de groenvakken en daar tijdelijk blijven staan voordat het langzaam in de bodem wegzakt. Dit helpt wateroverlast te beperken en zorgt samen met het groen voor verkoeling op warme dagen.

De beplanting is afgestemd op de omstandigheden in de straat en vraagt relatief weinig onderhoud. Door vaste planten en heesters te combineren ontstaat een robuust geheel dat zich in de loop van de tijd verder kan ontwikkelen.

De inrichting biedt duidelijke looproutes en plekken om even te zitten. Fietsparkeren wordt op een overzichtelijke en passende manier gefaciliteerd, zodat fietsen netjes in de straat kunnen worden gestald zonder het gebruik van de ruimte te hinderen.

De Zocherstraat maakt deel uit van een gebied dat in de 19e eeuw is ontworpen door Jan David Zocher. Zijn ontwerpen stonden bekend om het gebruik van zachte lijnen, groen als verbindend element en aandacht voor rust in de stad. De vormgeving van dit ontwerp is hierop geïnspireerd en sluit aan bij de groene geschiedenis van de straat.

Zo krijgt de Zocherstraat een groene, aangename plek die past bij de straat, haar geschiedenis en haar bewoners.

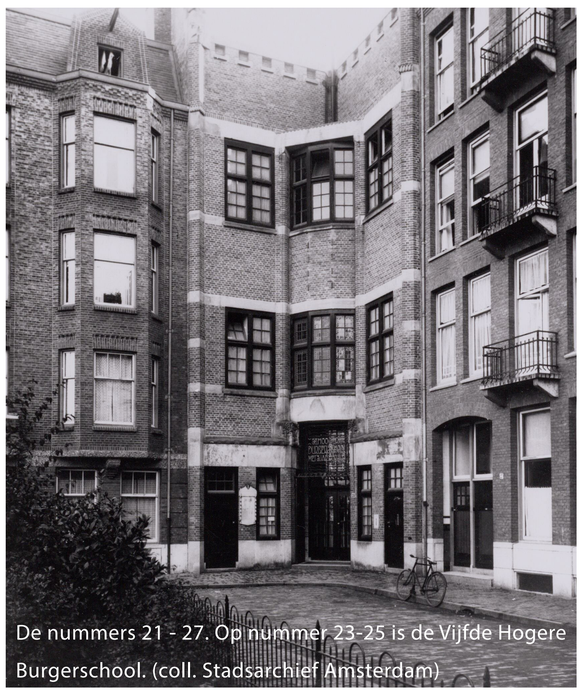

De nummers 21 - 27. Op nummer 23-25 is de Vijfde Hogere Burgerschool. (coll. Stadsarchief Amsterdam)

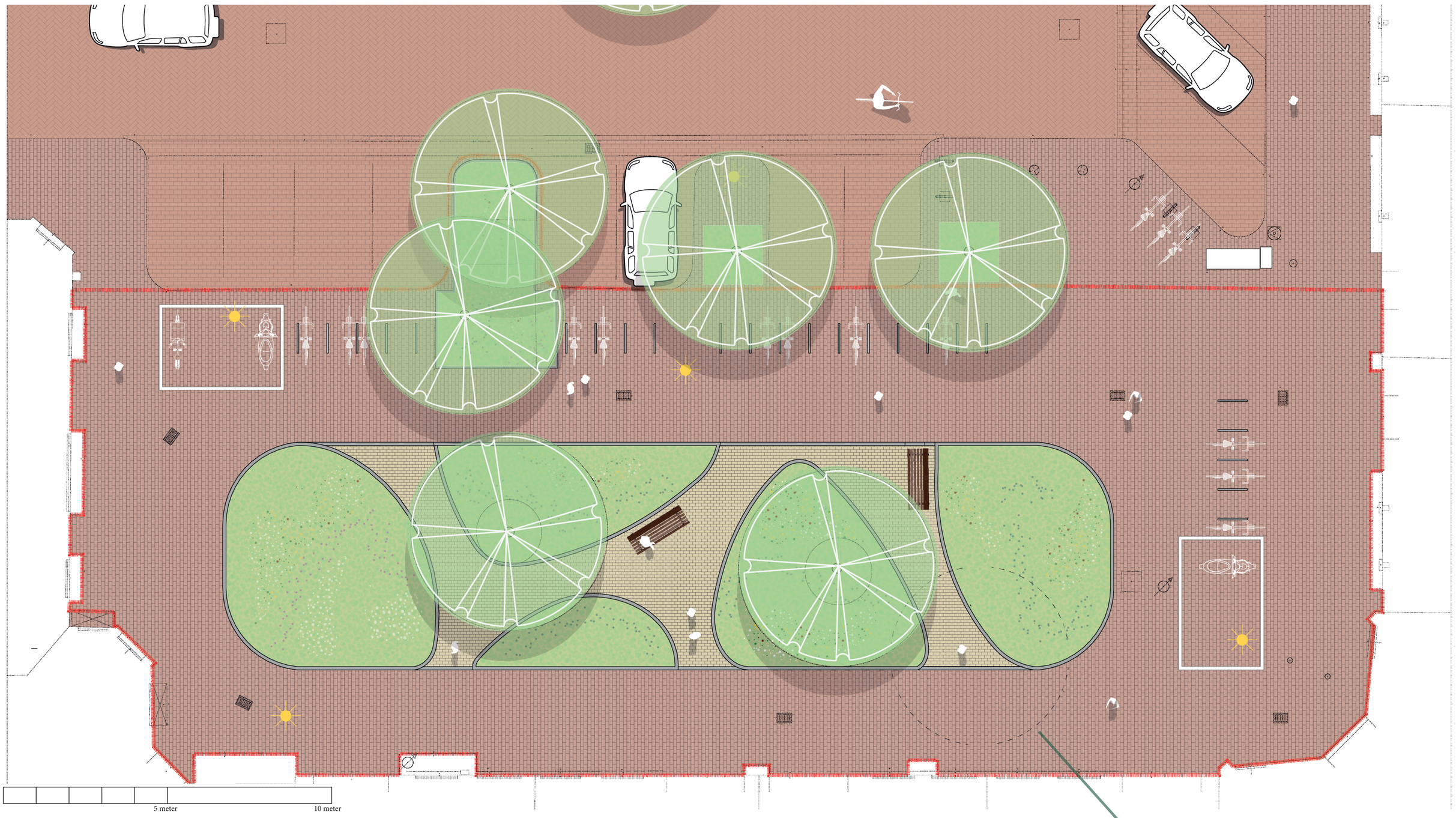

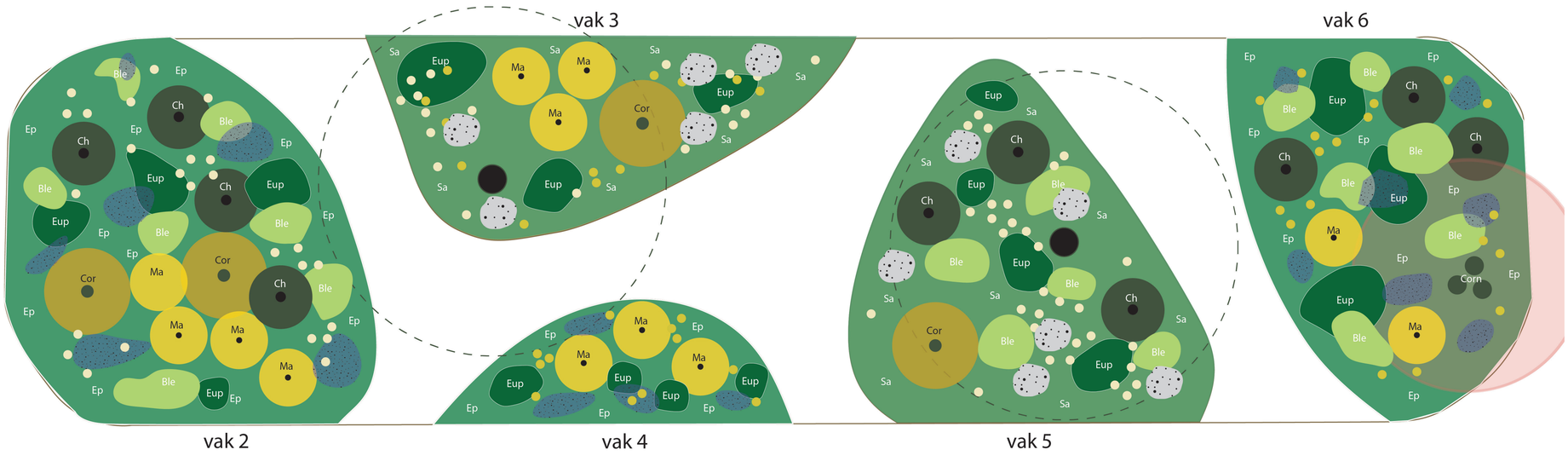

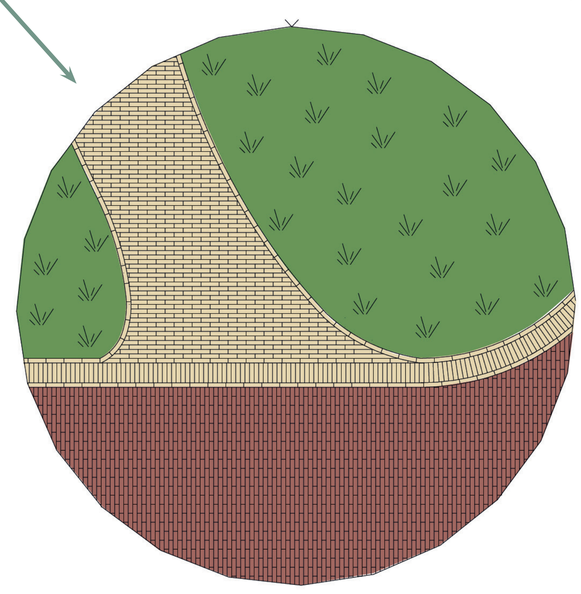



Sa - Sarcococca hookeriana var. humilis | bloeitijd: januari - maart | Kleur: Wit



Ch - Choisya ternata | bloeitijd: mei - augustus | Kleur: Wit



Ma - Mahonia eurybracteata 'Soft Caress' | bloeitijd: november - januari| Kleur: Geel

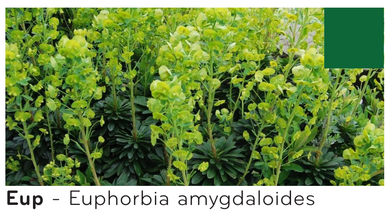

Eup - Euphorbia amygdaloides var. Robbiae | bloeitijd: mei - juni | Kleur: Geelgroen



Aq - Aquilegia chrysantha | bloeitijd: mei - juni Kleur: Geel



Leucojum aestivum | bloeitijd: april - mei | Kleur: Wit



Ep - Epimedium x perralchicum 'Frohnleiten' | bloeitijd: april - mei | Kleur: Geel



Cor - Corylopsis pauciflora | bloeitijd: februari - april | Kleur: Lichtgeel



Di - Digitalis lutea | bloeitijd: juni - augustus | Kleur: Lichtgeel



Ble - Blechnum spicant | sporenrijping: juni - september | Kleur: Donkergroen



Hyacinthoides non-scripta | bloeitijd: maart - mei | Kleur: Blauw



20 januari 2026 | Gemeente Amsterdam | Alle rechten voorbehouden.