Behoort bij beschikking van het College van burgermeester en wethouders van de gemeente Amsterdam

Kenmerk: HZ_WABO-2017-002259

Aantal pagina's: 9

BOARDWALK FASE 1 CRUQUIUS AMSTERDAM

februari 2017

BURO LUBBERS
landschapsarchitectuur & stedenbouw

Reutsedijk 13 | 5.1.2.e | Vught | 073-614 9321 | www.burolubbers.nl

INHOUD

1	Inleiding	3
2	Plan	
2.1	Overzicht	4
2.2	Materiaal en hellingbaan	6
2.3	Trap	7
2.4	Bank	8
2.5	Ecologie	9

Buro Lubbers heeft in de eerste helft van 2016 een definitief ontwerp inrichtingsplan opgesteld voor het maaiveld van fase 1 van Cruquius.
In navolging van het DO is de boardwalk verder uitgewerkt. Het betreft de esthestische randvoorwaarden. Het ontwerp wordt door RHDHV verder (constructief) uitgewerkt tot een bestekstekening.

1. INLEIDING

Hellingbaan met leuning 1:25

Breedte 3,12m, gelijk aan breedte boardwalk

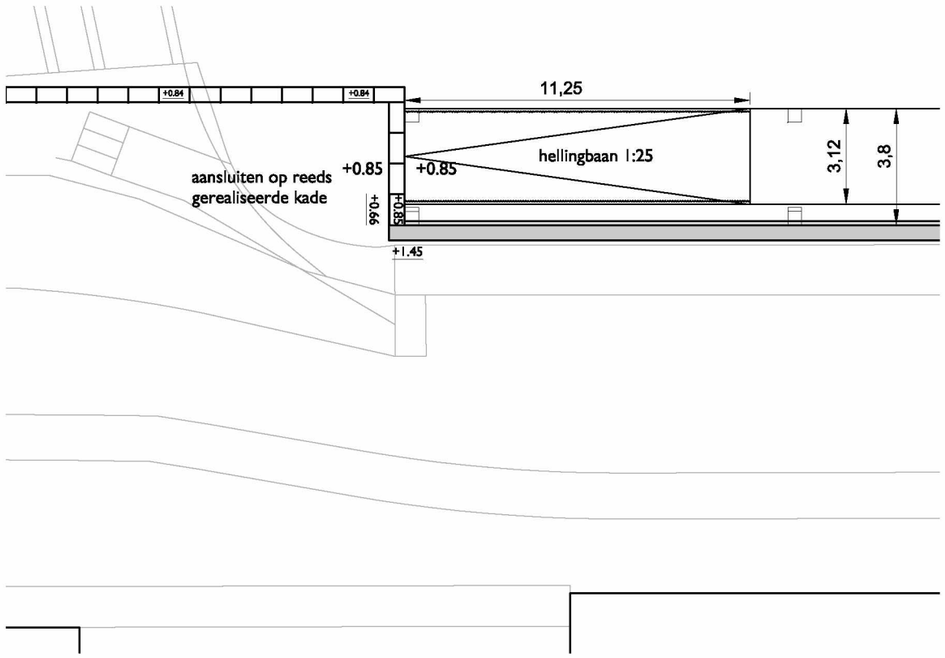

Trappen 2m breed in verlengde van loopstrook langs gevel in erf, tevens locatie bankjes

Bioloop (3st.), zie hfst. 2.5 Ecologie.

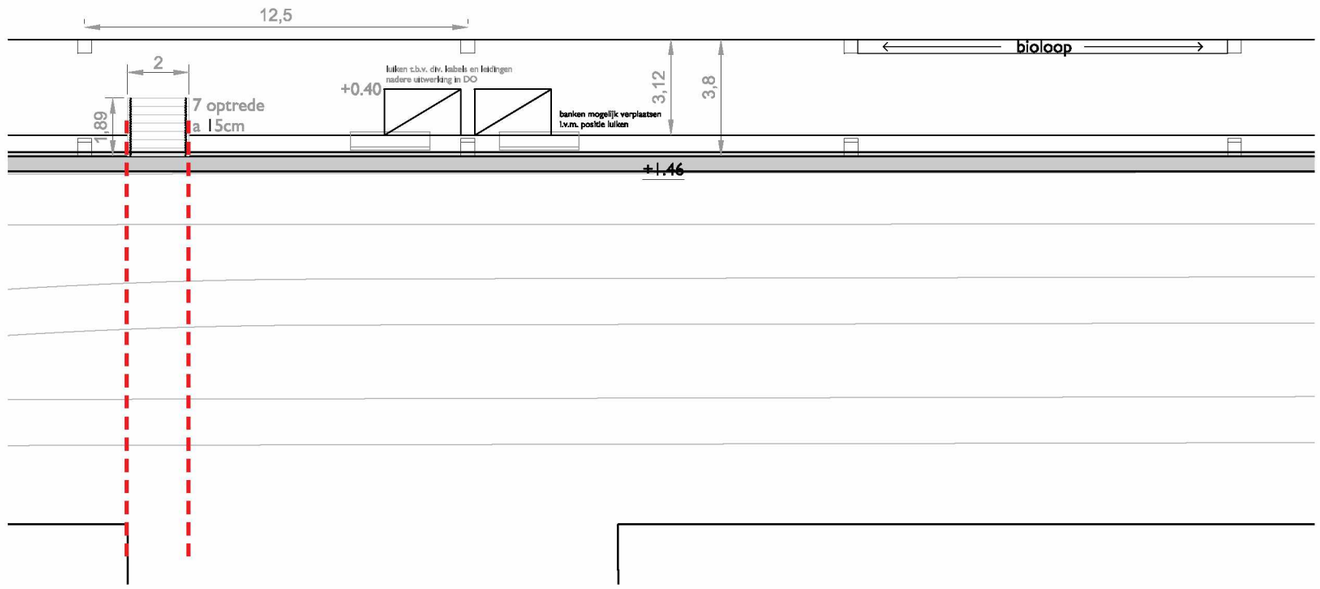

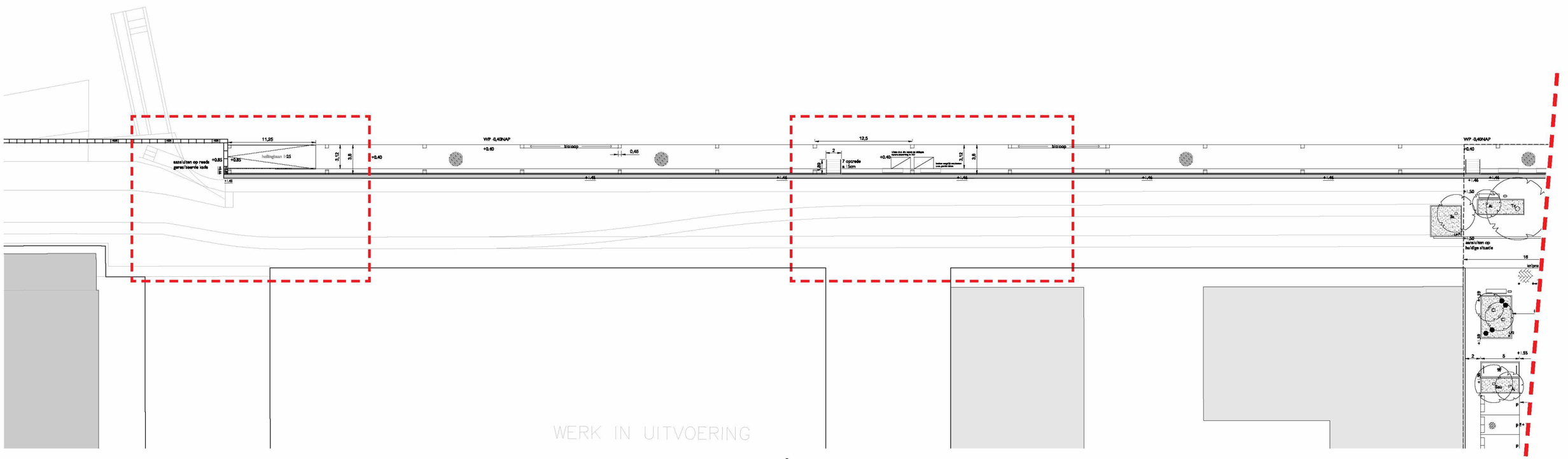

Tijdelijke hellingbaan 1:25. Her te gebruiken bij boardwalk fase 2.
Breedte 1.20m

< boardwalk fase 1 | boardwalk fase 2
v

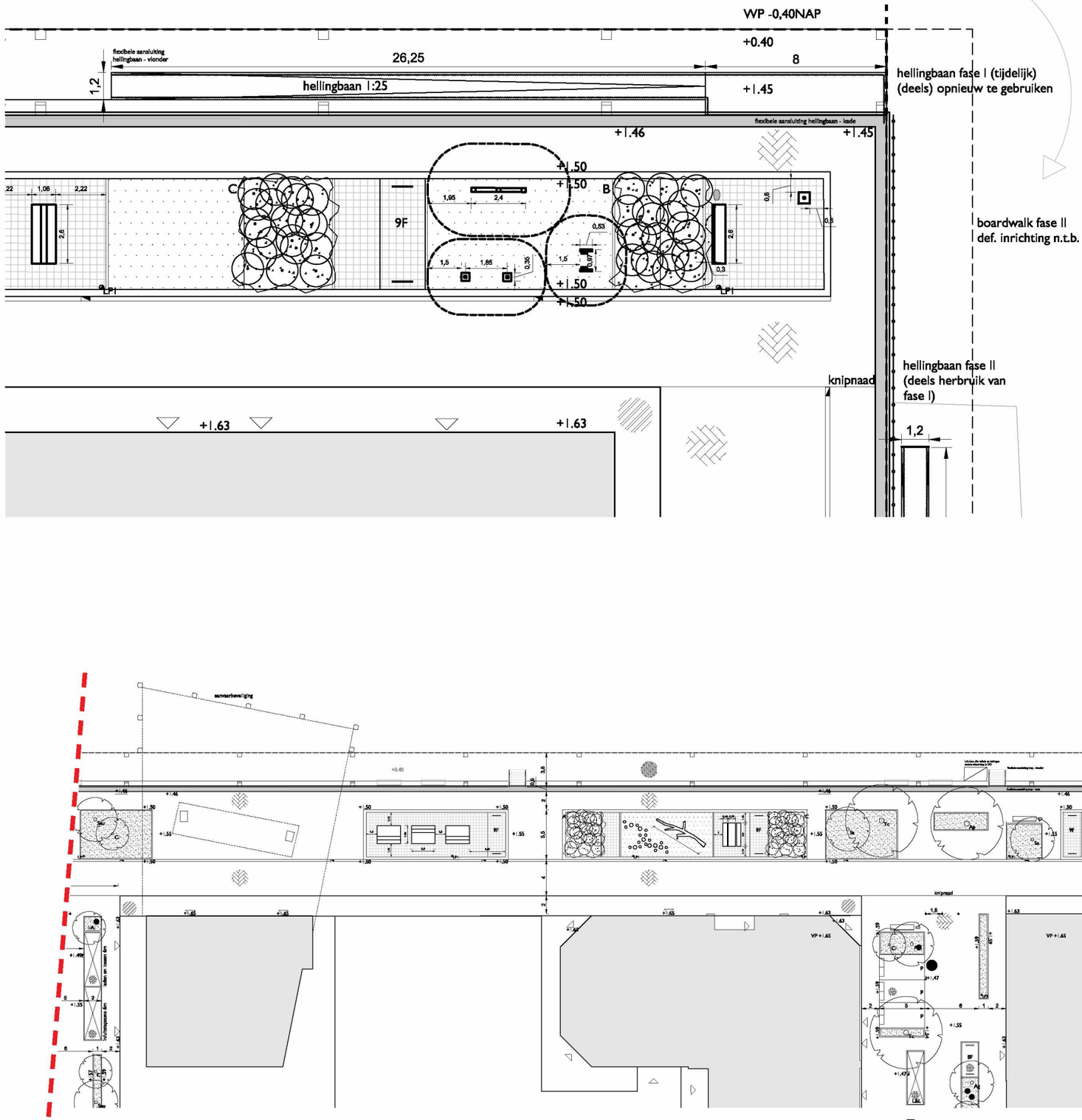

bestaande peilen

nieuwe hoogtepeilen

boardwalk,
tevens plangrens

bank op boardwalk, (maatwerk) gebaseerd op
bank Plane (Grijsen), 2600x604 onderstel RAL 7021

trap met leuning, t.p.v. boardwalk
flexibele aansluiting i.v.m. bewegen boardwalk

kade met uitklimvoorzieningen,

2.2 MATERIAAL EN HELLINGBAAN

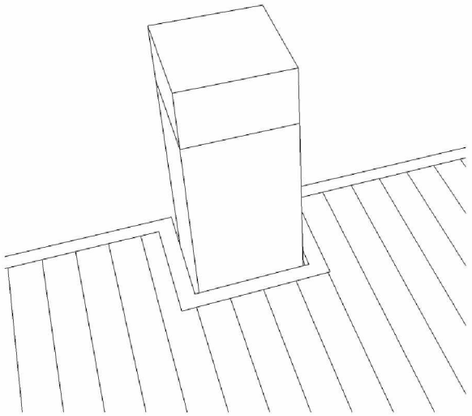

Uitsparing in boardwalk t.b.v. bevestigingspaal

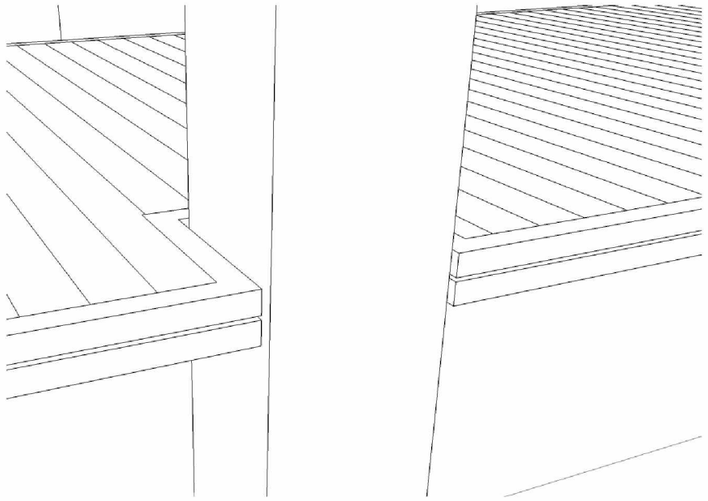

Randbalk en uitsparing in boardwalk t.b.v. bevestigingspaal.

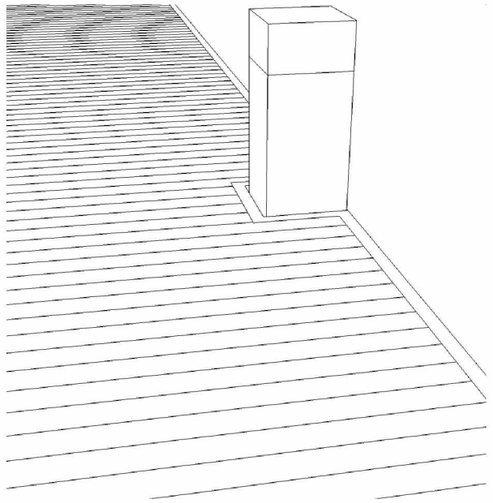

Uitsparing in boardwalk t.b.v. bevestigingspaal.

Houten planken (Billinga) met antislipvoorzieningen. Afmeting 14cm breed, dikte 0,4cm, voeg 0,5cm breed. Detailniveau conform 5.1.2.e



Randbalk en Antislipvoorziening



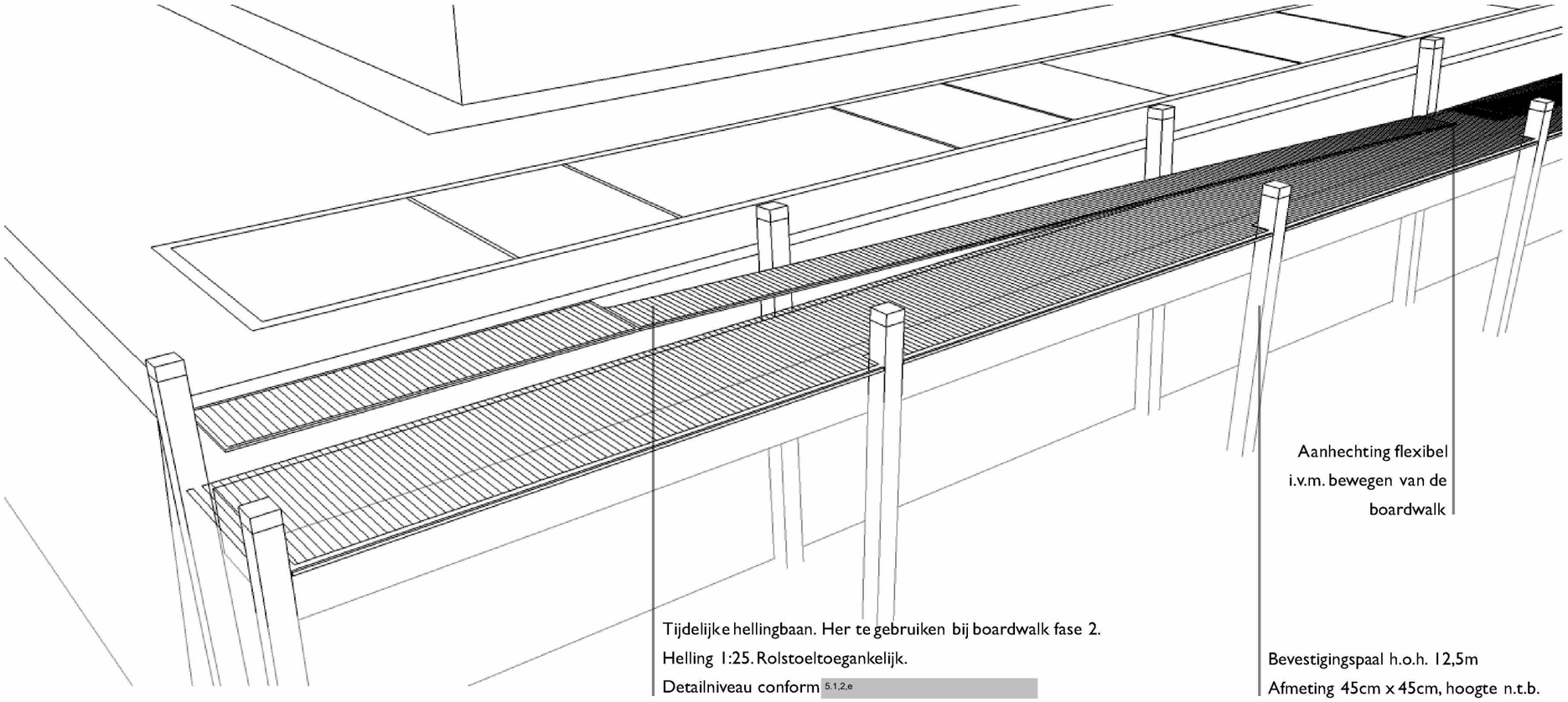

Aanhechting flexibel i.v.m. bewegen van de boardwalk

Tijdelijke hellingbaan. Her te gebruiken bij boardwalk fase 2.
Helling 1:25. Rolstoeltoegankelijk.
Detailniveau conform 5.1.2.e

Bevestigingspaal h.o.h. 12,5m
Afmeting 45cm x 45cm, hoogte n.t.b.

Hellingbaan



Trap, materiaal gelijk aan vlonder. Afmeting 2m x 1,89m, optrede 15cm, aantrede 27cm. Aanhechting flexibel i.v.m. bewegen van de boardwalk. Valbeveiliging / leuning, t.p.v. trap en hellingbaan west-zijde (twee zijden). Staal RAL 7021.
Detailniveau conform 5.1.2,e

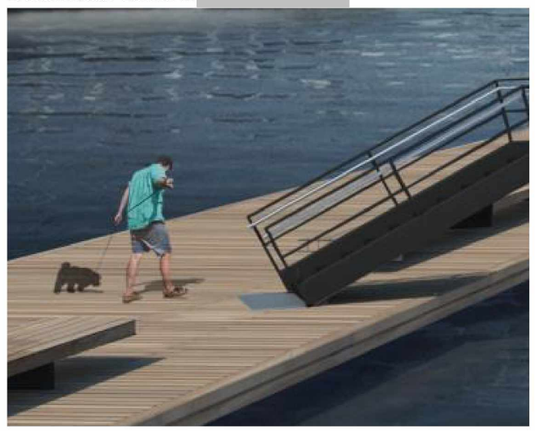

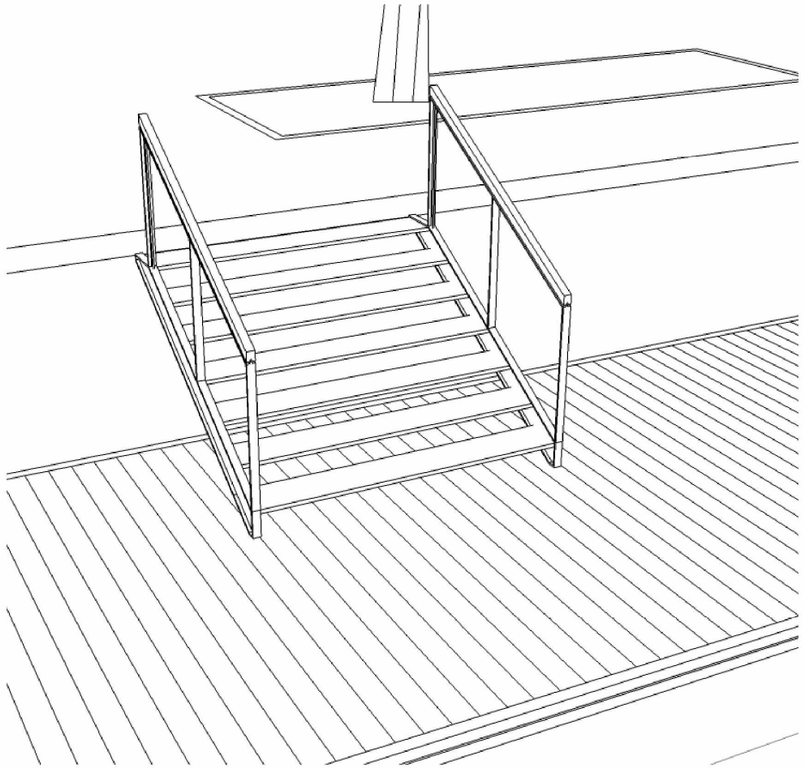

Uitklimtrap. Detailniveau conform 5.1.2,e



Led-grondspot op zonne-energie in de boardwalk
nader te detailleren in DO.
(ook aan te sluiten op aanwezige electra)



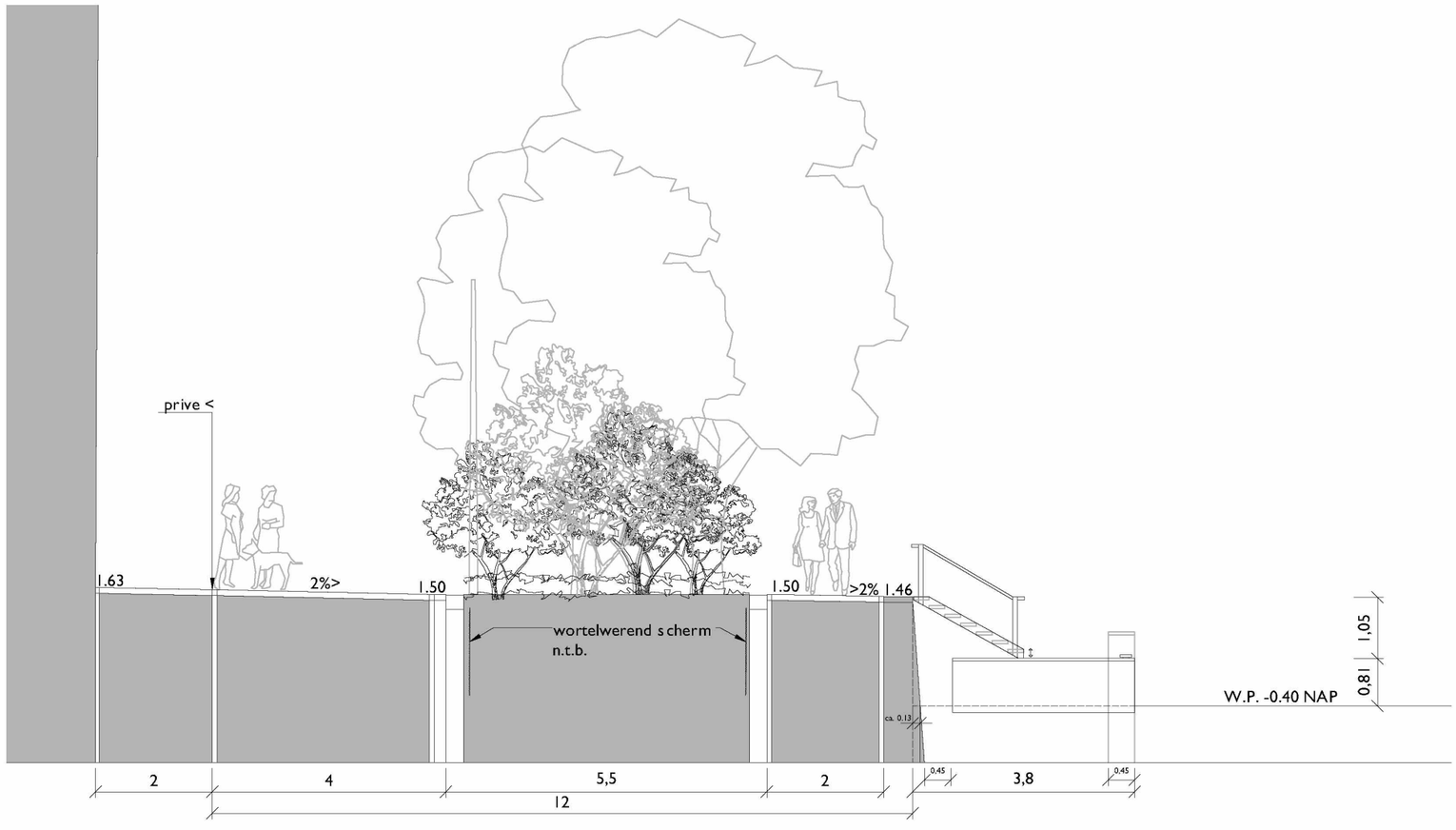

2.4. BANK

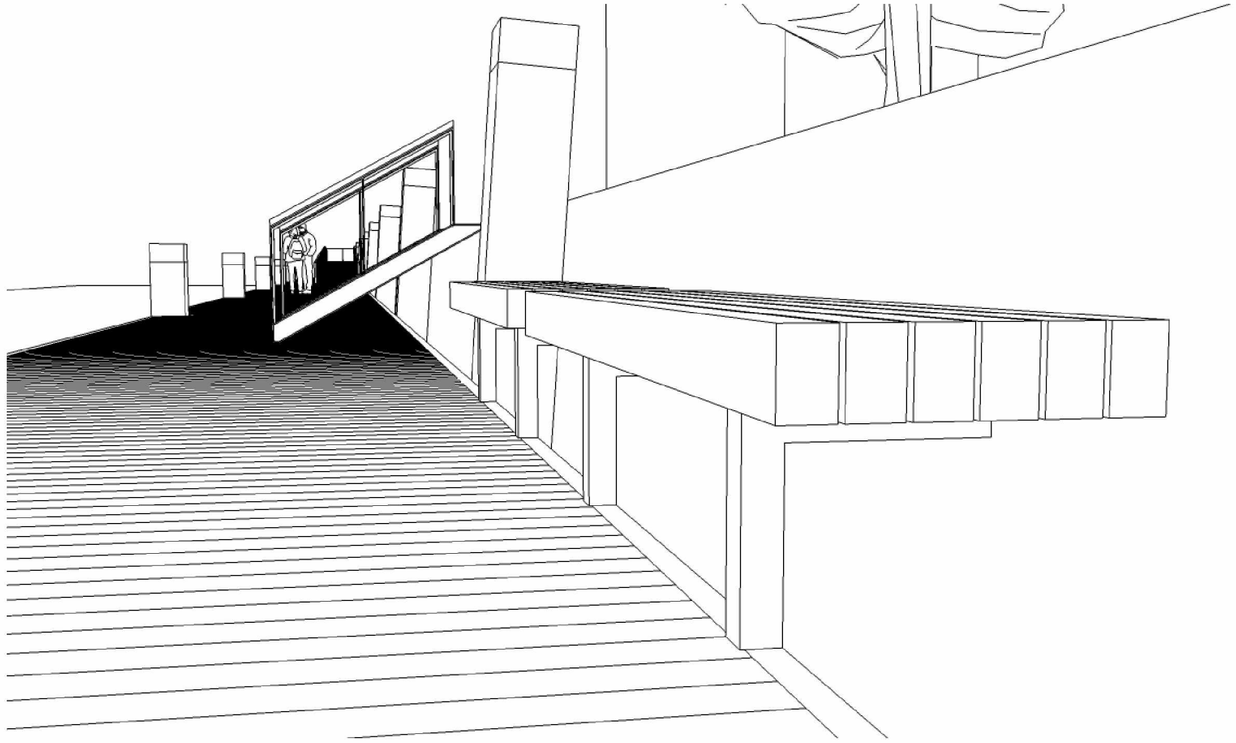

Bank, maatwerk gebaseerd op Plane Enkelzits comfort A
Lengte 2600mm, Billinga
Onderstel kleur RAL 7021



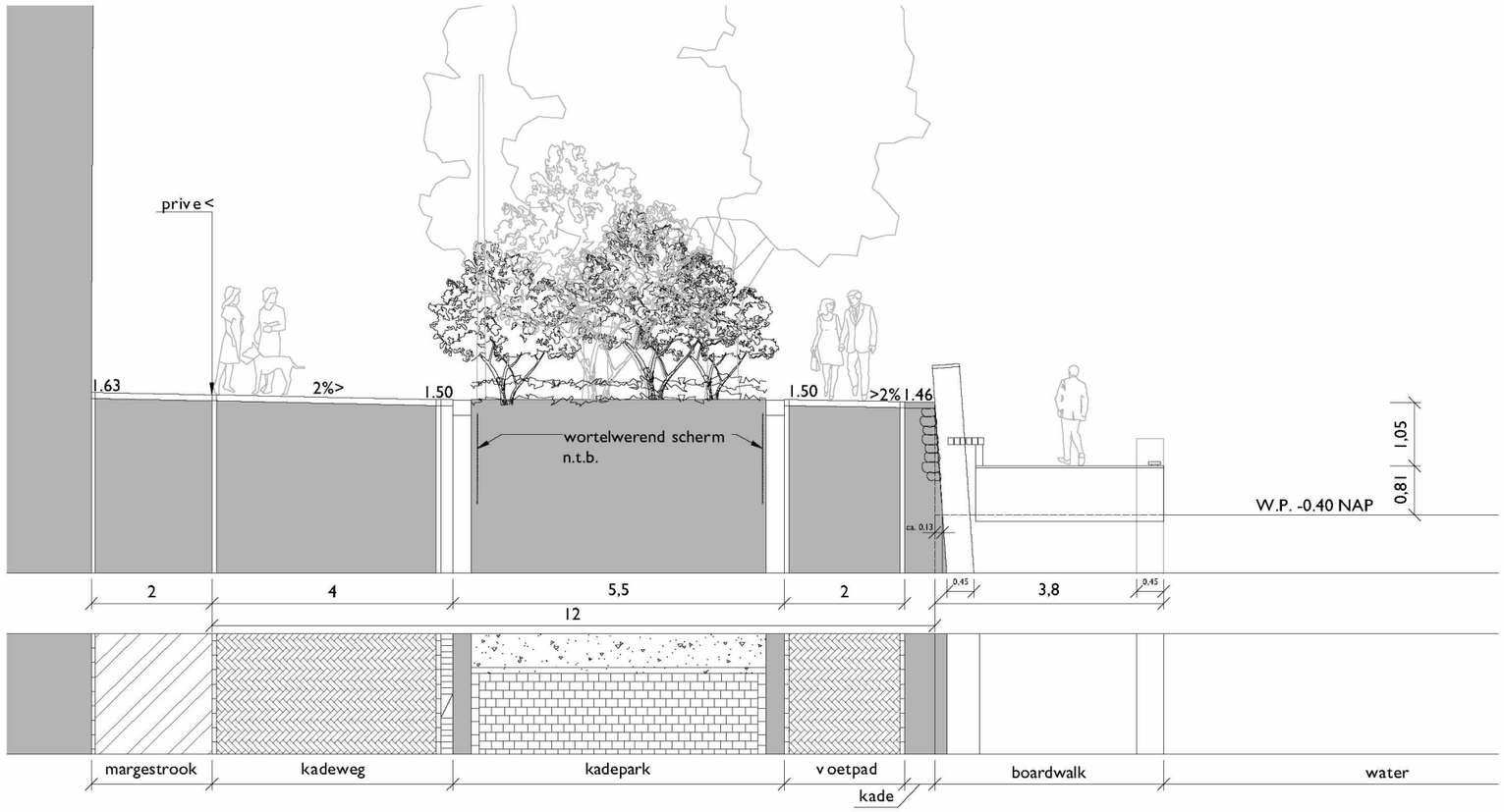

Flora & faunamaatregelen (volgens opgaaf ecoloog):

- Kademuur met varens handhaven (inpassen bestaande vegetatie). De muurplanten worden niet beïnvloed door aan te leggen boardwalk. De boardwalk ligt op voldoende afstand van de kade en zorgt niet voor extra schaduw;
- Voorzieningen t.b.v. groei mossels, (hula's). Activering van mosselvoorziening vergt goede opstartprocedure;
- Bioloop (3st.); trap t.b.v. uitklimmen dieren: optrede 15cm, aantrede 50cm. Afmeting 12.05m x 45cm

Optioneel:

- Drijvende planten in baskets. Te bevestigen met draden aan ogen die aan de boardwalk bevestigd zijn. Ogen worden uit het zicht gemonteerd om het aanmeren van bootjes te voorkomen. Nadere afstemming met beheer noodzakelijk;

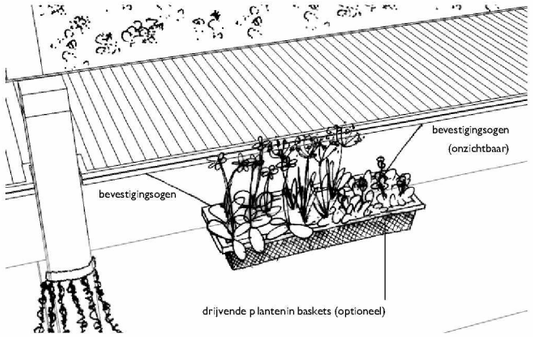

Niet opgenomen in het ontwerp:

- Drijvende steigertjes voor watervogels worden nader onderzocht in de luwe insteekkommen.
- Insectenhotels. Niet wenselijk vanwege mogelijke overlast voor gebruikers van de boardwalk.

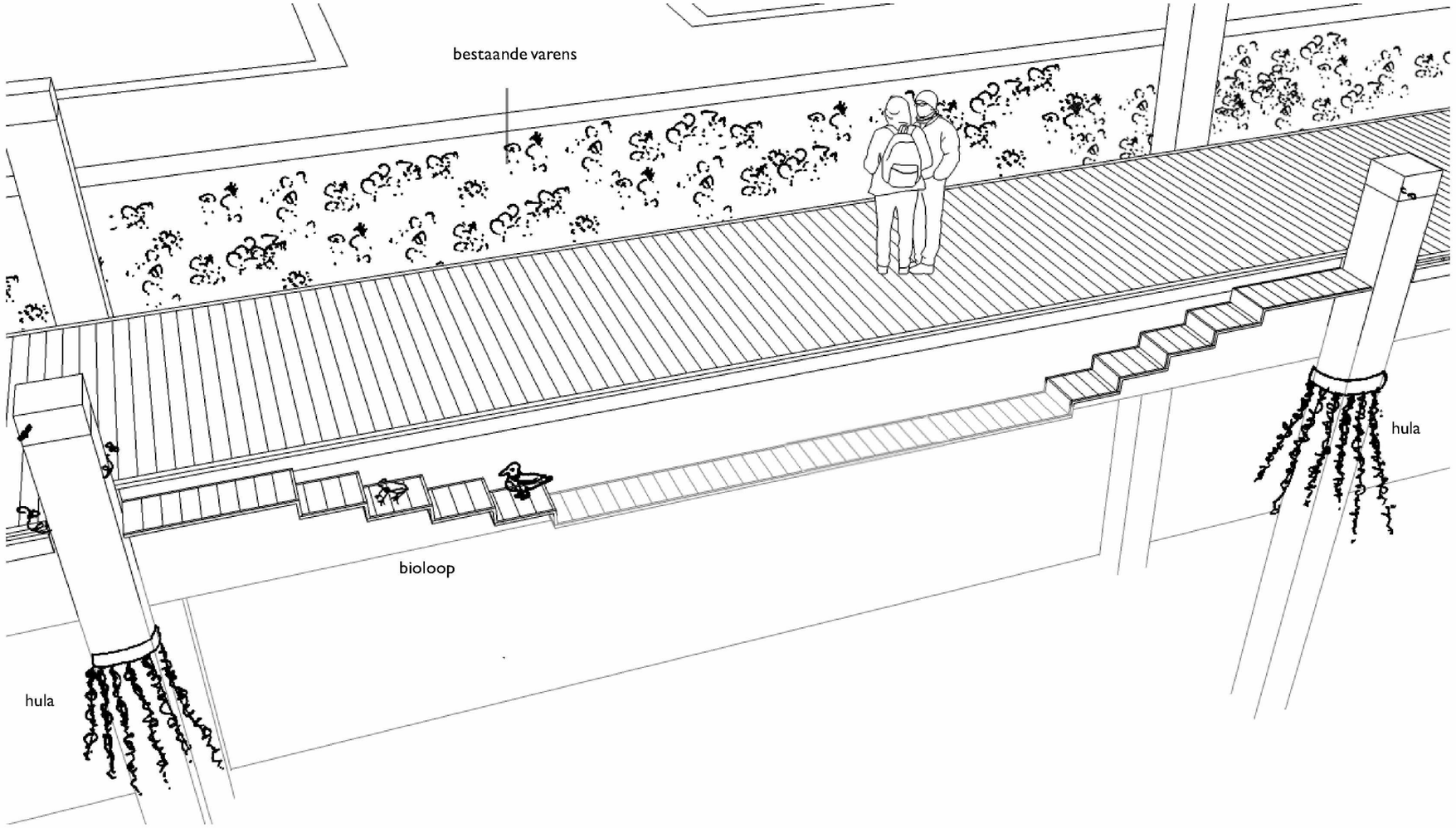

Mosselvoorzieningen



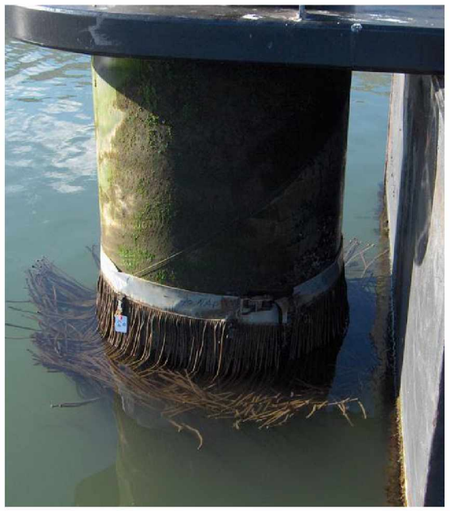

Verbinding land-water, bioloop

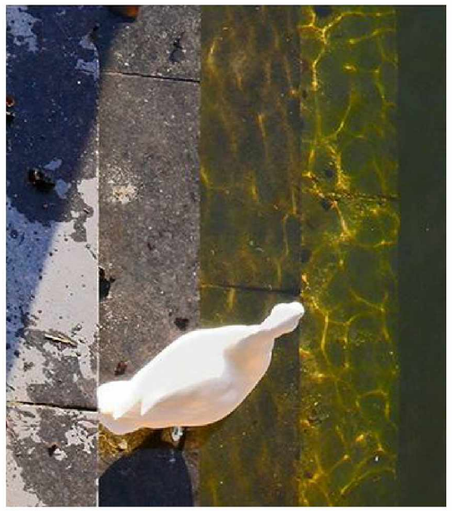

Varens in bestaande kademuur



Optioneel: drijvende beplanting

