Gemeente Amsterdam

Geprint door [redacted]@amsterdam.nl
zondag, 28 maart 2021 09:43

Signalen-321979

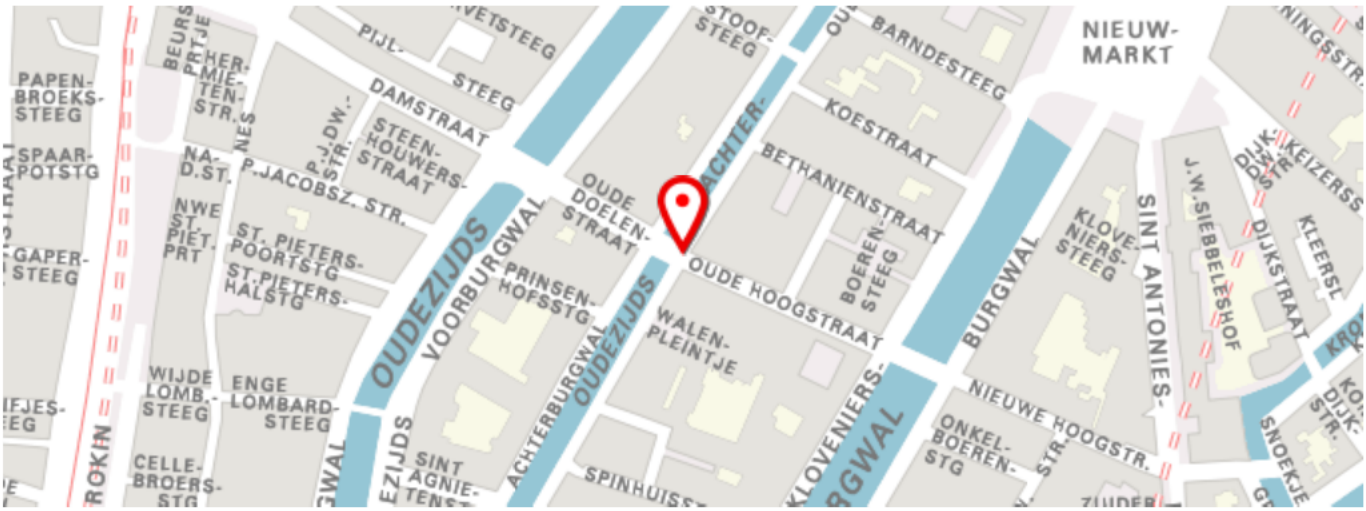

Melding

Toelichting	: Bericht via Twitter: nog stéédś laat @AmsterdamNL toe dat veel ondernemers (weer @ChipsyKingFries @WoktoWalkInt e.a.; hier Varkenssluis t/m OudeHoogstraat) hun #bedrijfsafval - óók nog eens 's nachts - dumpen voor de bewonershuisvuilophaal, zodat [redacted] opdraaien voor de kosten van hun ophaal ☹ [redacted]
Overlast	: 04-11-2019 11:53
Stadsdeel	: Centrum
Adres	: Oude Hoogstraat [redacted] Amsterdam
Gemeld op	: 04-11-2019 11:53
Hoofdcategorie	: Afval
Subcategorie	: Handhaving op afval
Urgentie	: Normal
Bron	: online

Melder

E-mail	: webcare@amsterdam.nl
Telefoonnummer	: Onbekend
Verklaring contactgegevens delen	: Niet toegestaan

Foto's

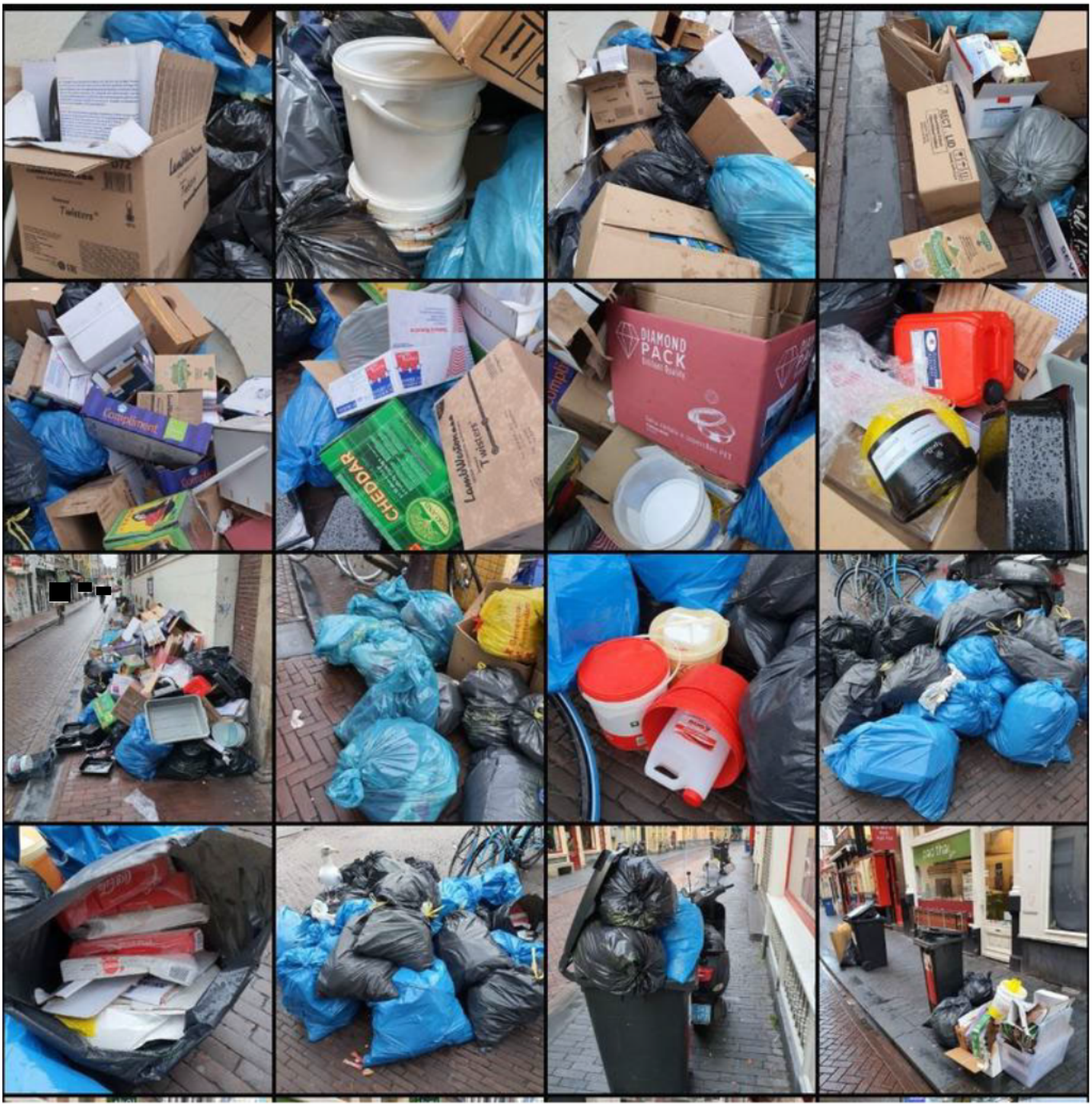

Geschiedenis

Gewijzigd op 05-03-2020 om 14:29:02 door Signalen systeem	Type gewijzigd naar: Melding
Gewijzigd op 05-11-2019 [redacted]5:38 door [redacted]@amsterdam.nl	Status gewijzigd naar: Afgehandeld "We zijn op de plek gaan kijken waar de overlast is geweest. Op locatie geweest, niets aangetroffen: Schoon. Hierdoor was het helaas niet mogelijk om de overlast aan te pakken en direct iets voor u te kunnen doen. Als u later nog een keer overlast ervaart, meld dat dan graag weer bij ons. Dankzij uw melding weten we wel dat er op deze locatie overlast voorkomt. Deze informatie gebruiken we om onze handhavers in de toekomst beter in te zetten en zo de overlast terug te dringen. Wij bedanken u daarom nogmaals voor het doen van de melding."
Gewijzigd op 05-11-2019 om 15:59:58 door Signalen systeem	Status gewijzigd naar: Melding is afgehandeld in extern systeem "Op locatie geweest, niets aangetroffen: Schoon"
Gewijzigd op 04-11-2019 om 16:11:32 door Signalen systeem	Status gewijzigd naar: Verzonden naar extern systeem "Verzending van melding naar THOR is gelukt onder nummer SIA-321979.01."
Gewijzigd op 04-11-2019 om 16:11:30 door [redacted]@amsterdam.nl	Status gewijzigd naar: Te verzenden naar extern systeem "Te verzenden naar THOR"
Gewijzigd op 04-11-2019 o[redacted]01 door [redacted]@amsterdam.nl	Categorie gewijzigd naar: Handhaving op afval
Gewijzigd op 04-11-2019 [redacted]01 door [redacted]@amsterdam.nl	Status gewijzigd naar: Gemeld
Gewijzigd op 04-11-2019 om 11:53:06 door Signalen systeem	Urgentie gewijzigd naar: Normaal
Gewijzigd op 04-11-2019 om 11:53:06 door Signalen systeem	Servicebelofte: "Servicebelofte onbekend"
Gewijzigd op 04-11-2019 om 11:53:06 door Signalen systeem	Categorie gewijzigd naar: Overig afval

Gewijzigd op 04-11-2019 om 11:53:06 door Signalen systeem	Status gewijzigd naar: Gemeld
Gewijzigd op 04-11-2019 om 11:53:06 door Signalen systeem	Locatie gewijzigd naar: "Stadsdeel: Centrum Oude Hoogstraat [redacted] Amsterdam"