Gemeente Amsterdam

Rapport van Bevindingen Winkeldiversiteit

Datum constatering	:	29 november 2022
Tijdstip	:	Ca. 13:50 uur
Inspecteur	:	Mw. 5.15.1, 2, e
2e Inspecteur	:	Mw. 5.1, 2, e
Aanleiding	:	melding uithangbord en aanpassing assortiment
Betrokken zaak	:	Tabakshop 58 VOF
Adres	:	Haarlemmerstraat 58-H
Sprake van LOD?	:	nee
Gesproken met	:	5.1, 2, e
Nummer ID	:	
Functie	:	medewerker
Contactgegevens	:	nvt
Bestemming	:	Haarlemmerbuurt/Westelijke eilanden, Enkelbestemming Centrum-2
Soort overtreding	:	Bestemmingsplan/Winkeldiversiteit, Welstand
Geconstateerde situatie	:	Ik, 5.15.1, 2, e, Toezichthouder, in dienst van de gemeente Amsterdam, benoemd als Toezichthouders volgens artikel 5:11 van de Algemene Wet Bestuursrecht, tevens belast met het toezichthouden op de bebouwde omgeving hebben we de volgende constatering gedaan.
Zienswijzegesprek	:	nee
Aanvullende informatie	:	Op 29 november 2022 rond 13.50 uur zijn wij bij het pand aangekomen. Ik zie dat er een uithangbord hangt met 'de volgende tekst onder elkaar: Tabacco, E-smoking, drinks, candy & snacks, simcards. Ik heb geen vergunning of vergunningaanvraag in ons systeem kunnen vinden. Wij gaan de winkel binnen en ik zie één medewerker achter de toonbank zitten. Ik herken meneer van een eerdere controle. Hij legitimeert zich later als de heer 5.1, 2, e. Ik legitimeer mij en leg uit dat ik een controle kom doen om te kijken of het assortiment is aangepast. De heer 5.1, 2, e zegt dat te begrijpen. Hij legt uit dat de souvenirs meer naar achteren zijn geplaatst. Ik zie dat de souvenirs nu bij de opgang naar de entresol staan en achterin op de entresol. Ik zie tussen de souvenirs diverse headshop producten staan zoals metalen pijpjes, plastic cones, grinders en shisha producten:Tobaliq Bamboo Cube Shisha en bio hazel charcoal etc. Er staan ook seks gerelateerde producten zoals pakjes kaarten. Op de toonbank staan (bulldog)cones en diverse soorten 'juicy' en jay's en kingpin' hempwraps. Verder hangen er nu op de entresol mutsen en speakers in de vorm van diverse soorten honden, souvenir bekers, sleutelhangers etc. Er staan ook meer andere producten zoals instant koffie etc.

Ik heb verder aangegeven dat er nu een uithangbord zonder vergunning hangt. Er dient een vergunning aangevraagd te worden. De heer 5.1, 2, e zegt dat hij het aan de eigenaar zal doorgeven. Wij hebben foto's gemaakt en hebben het pand verlaten.

Foto's controle 29 november 2022



1. Er hangt een uithangbord zonder vergunning



2. op de toonbank Bulldog cones en hempwraps

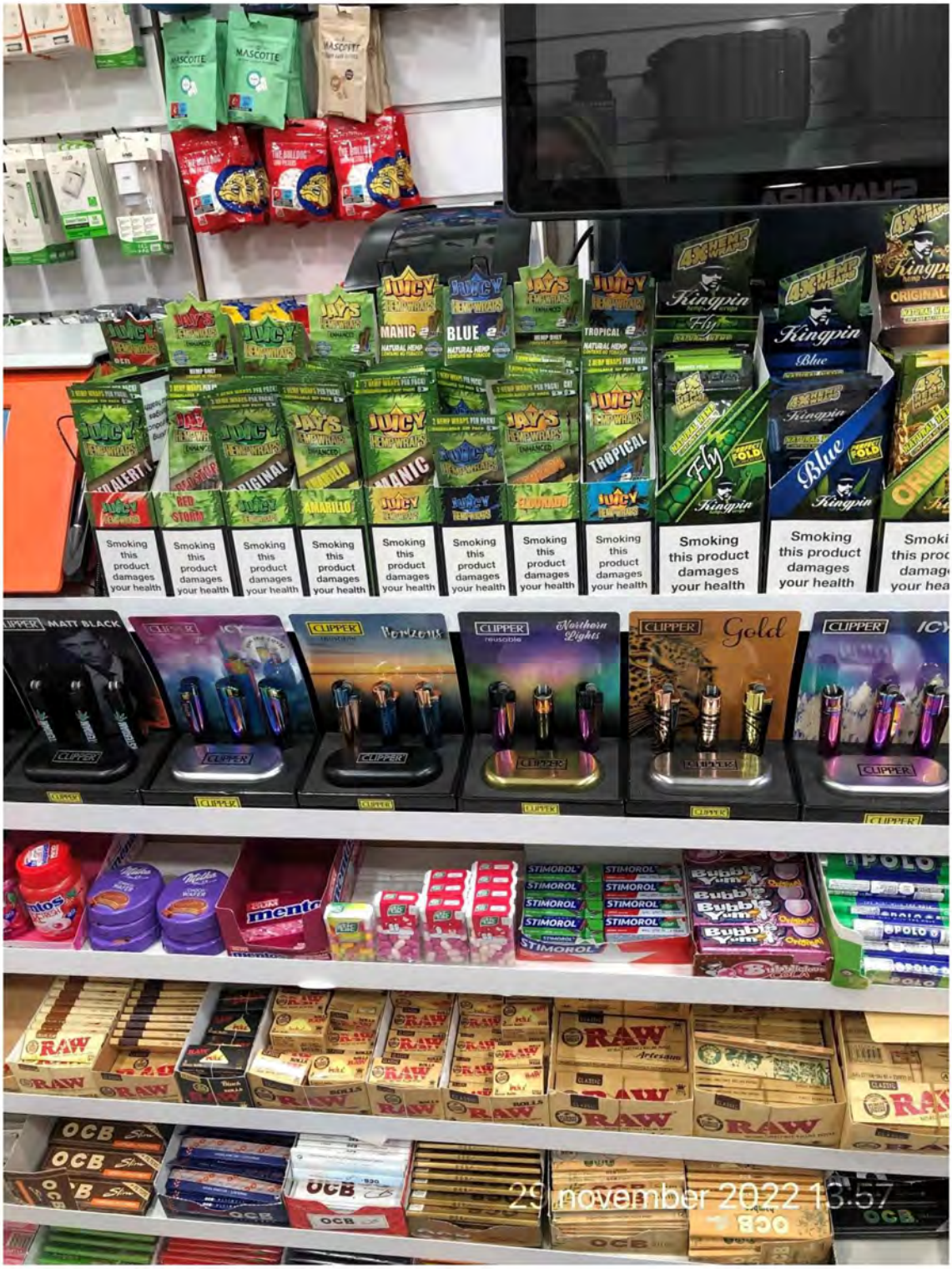

3. Op de toonbank nog meer soorten hempwraps

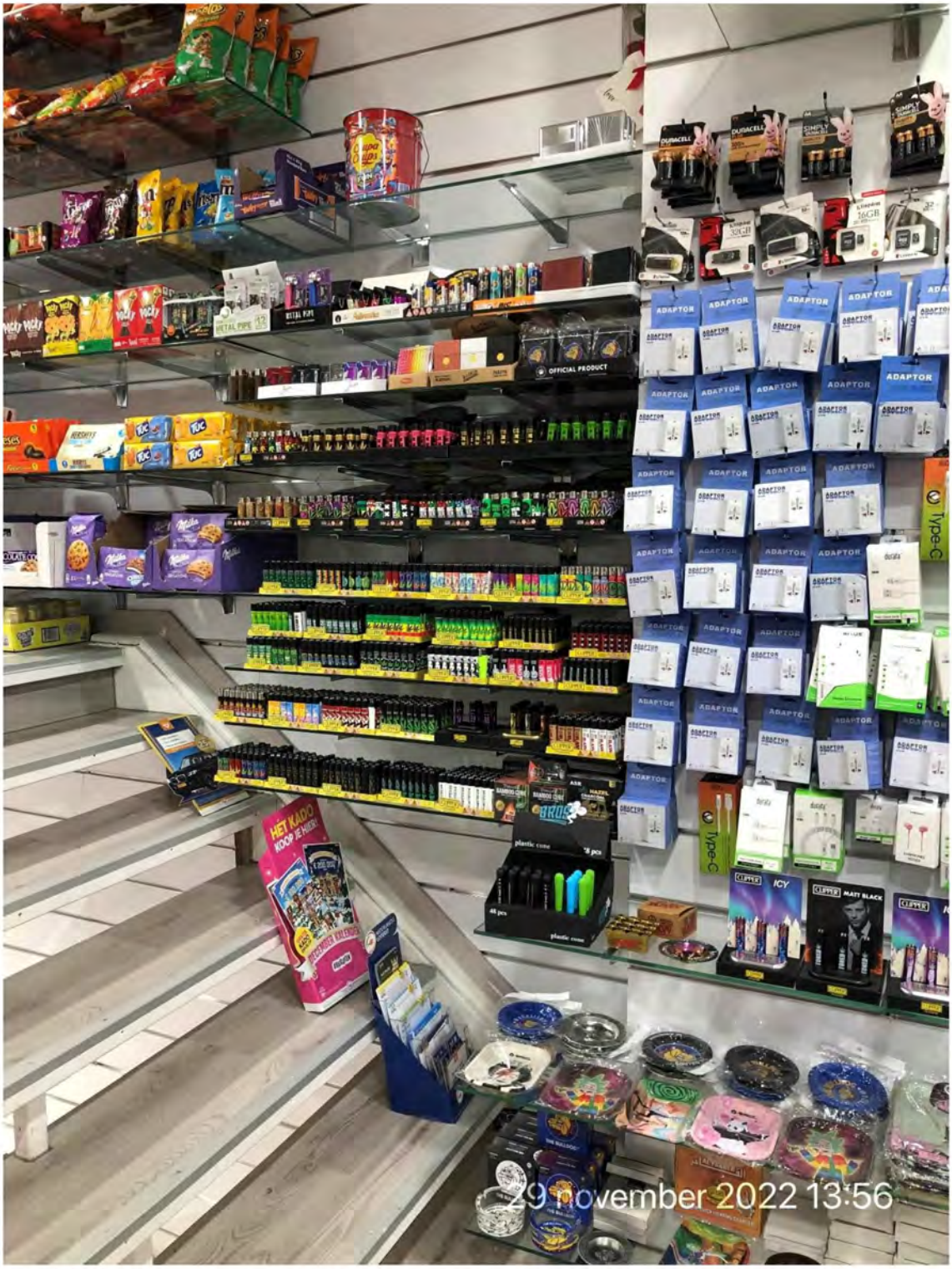

4. Bij de trapopgang naar de entresol staan o.a. headshop producten zoals cones, metalen pijpjes en shisha producten zoals Tobaliq Bamboo Cube Shisha en bio hazel charcoal

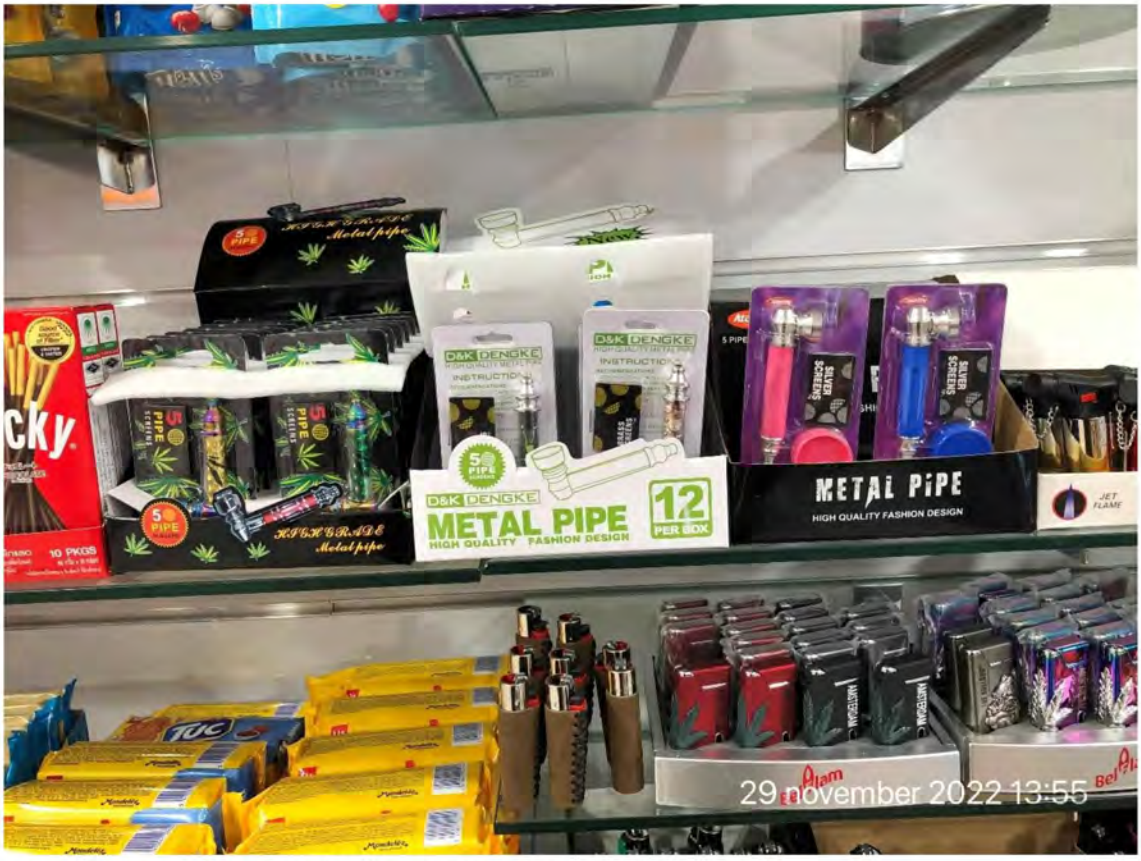

5. headshop producten zoals diverse soorten metalen pijpjes

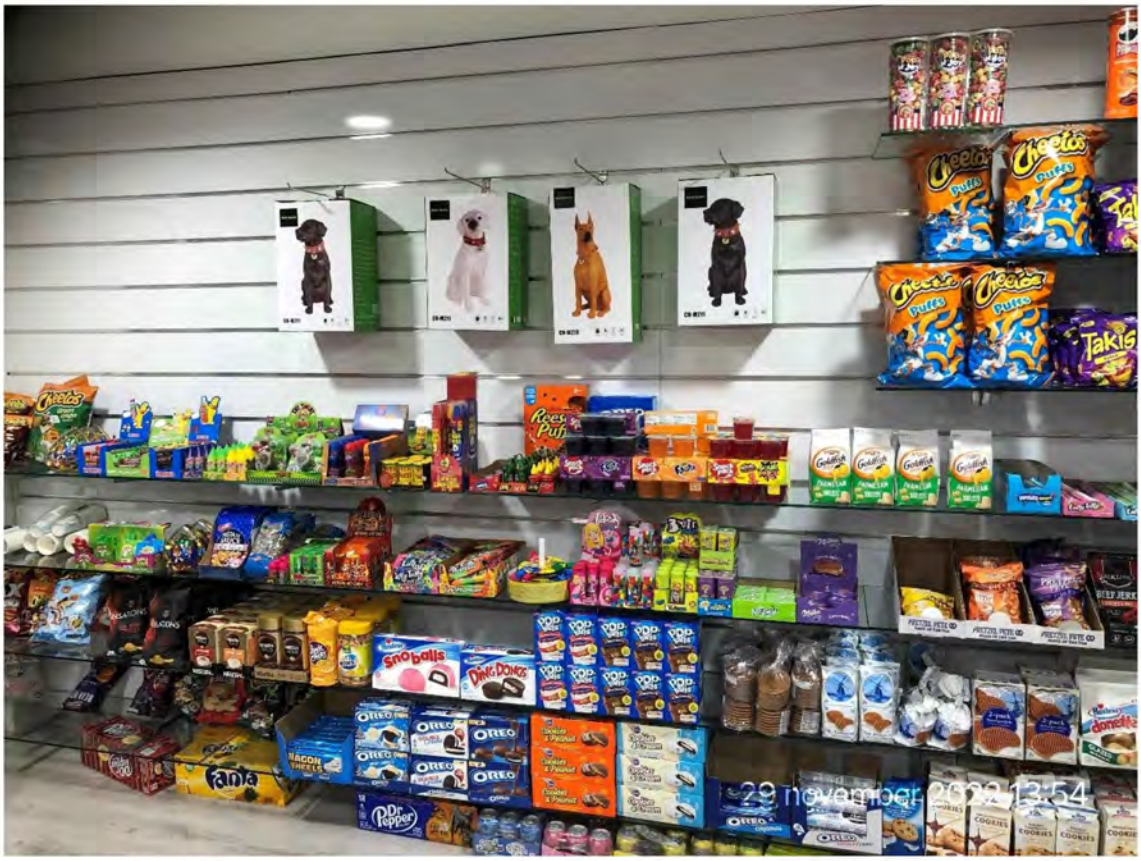

6. Entresol, rechterwand. Aan de muur dozen met speakers in de vorm van honden. Op de planken o.a snoep, koek, instant koffie, wegwerpbekers etc.

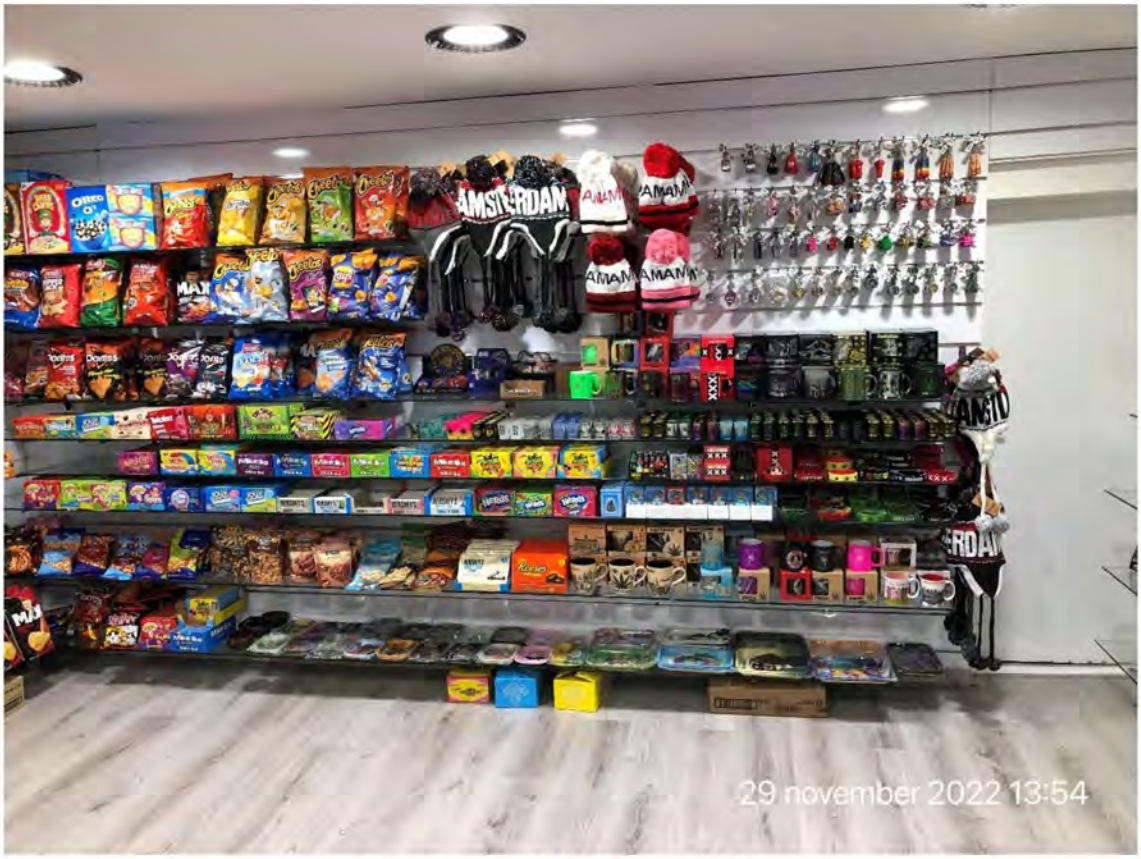

7. Entresol, achterwand. Diverse souvenirs zoals bekers, asbakken, dienbladen, sleutelhangers, mutsen etc. Headshop producten zoals grinders. Seks gerelateerde producten zoals pakjes kaarten. Verder snoep, chips, noten etc

Ondertekening

Ambtshalve opgemaakt te Amsterdam op : 5 december 2022

Naam 1e inspecteur : 5.1, 2, e

Handtekening : 5.1, 2, e