BESTAANDE SITUATIE

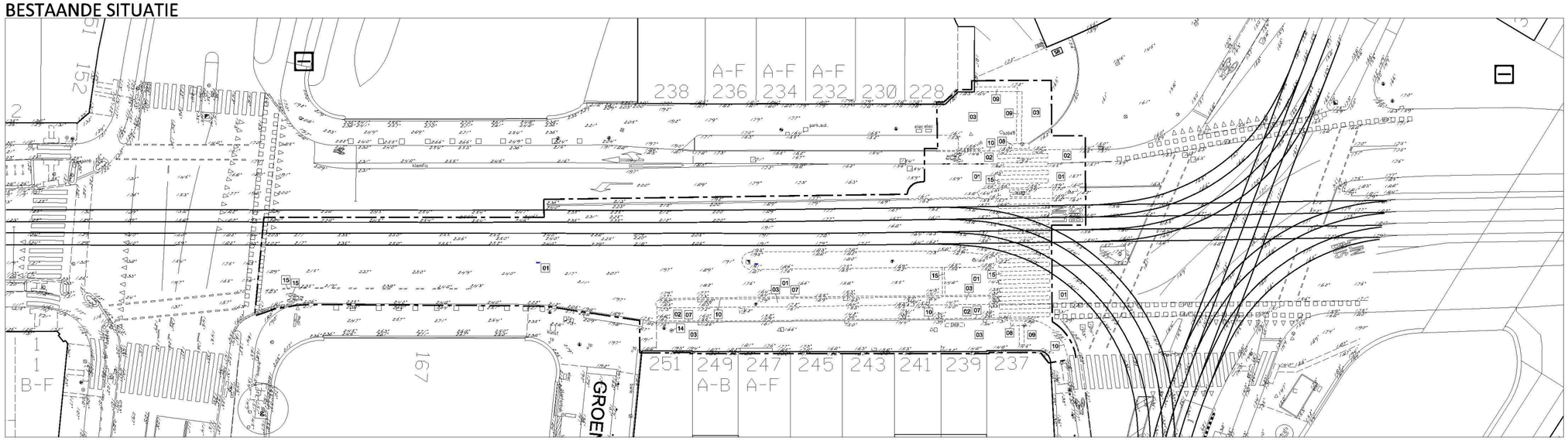

NIEUWE SITUATIE

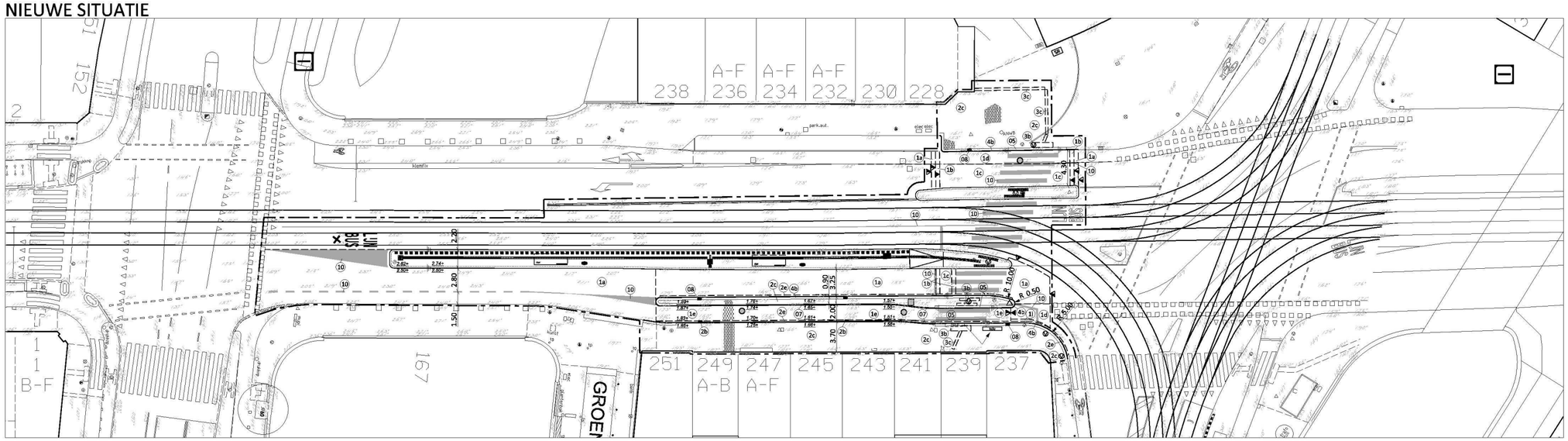

KABELS & LEIDINGEN

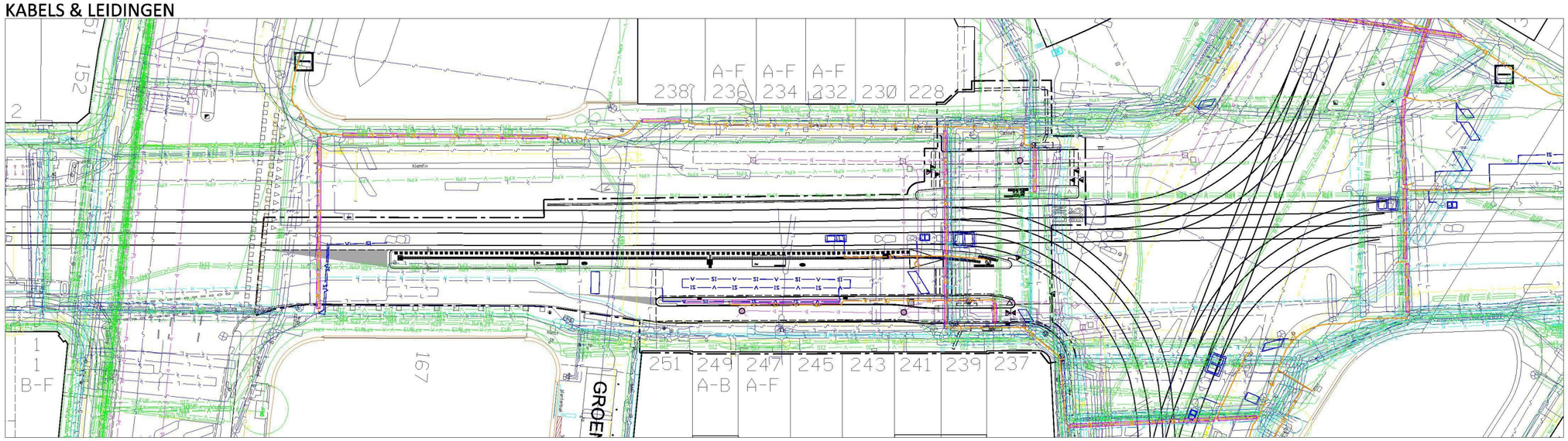

MATERIAALLIJST BESTAAND:

01 Asfalt: zwart
02 Asfalt: rood
03 Straatbaksteinen: dikformaat, rood
04 Betonstraatstenen: kelformaat, grijs
05 Betonstraatstenen: kelformaat, wit/rood, 2 strekse lagen in specie
06 Betontegels: 300x300x80 mm, heide
07 Betontegels: 150x300x80 mm, goottegel
08 Betontegels: 300x300x60 mm, geel, noppentegel
09 Betontegels: 300x300x60 mm, wit, geleidelijntegel
10 Trottoirband: 180/200x250 mm, uitgewassen A'dam
11 Trottoirband: 130/150x250 mm, uitgewassen A'dam
12 Inritband: 800x500x180 mm, uitgewassen A'dam
13 Halve bol: model c, 600x600 mm
14 Vuilnisbak: type puccini 100 liter
15 Markering: thermoplastisch materiaal

MATERIAALLIJST NIEUW:

1a Asfalt: 35 mm AC 11 surf DL-B
1b Asfalt: 35 mm AC 11 surf DL-B, 75 mm AC 22 base OL-B
1c Asfalt: 35 mm AC 11 surf DL-B, 75 mm AC 22 base OL-B, 80 AC 22 base OL-B, 300 mm hydraulisch menggranulaat
1d Asfalt: 35 mm AC 11 surf DL-B rood met kleurloos bindmiddel
1e Asfalt: 30 mm AC 11 surf DL-B rood met kleurloos bindmiddel, 60 mm AC 22 base OL-B, 200 mm hydraulisch menggranulaat
1f Asfalt: 35 mm AC 11 surf DL-B rood met kleurloos bindmiddel, 75 mm AC 22 base OL-B
1g Asfalt: 35 mm AC 11 surf DL-B rood met kleurloos bindmiddel, 75 mm AC 22 base OL-B, 80 mm AC 22 base OL-B, 300 mm hydraulisch menggranulaat
1h Asfalt: 30 mm AC 11 surf DL-B rood met kleurloos bindmiddel, 60 mm AC 22 base OL-B, 80 mm AC 22 base OL-B, 300 mm hydraulisch menggranulaat
1i Asfalt: 30 mm AC 11 surf DL-B rood met kleurloos bindmiddel, ca. 200 mm stampbeton
2a Straatbaksteinen: dikformaat, rood/bruin, elleboog, 50 mm straatlaag, 300 mm hydraulisch menggranulaat
2b Straatbaksteinen: dikformaat, rood/bruin, elleboog, 50 mm straatlaag, uitvullen hydraulisch menggranulaat
2c Straatbaksteinen: dikformaat, rood/bruin, halfsteens, zand
2d Straatbaksteinen: dikformaat, rood/bruin, halfsteens, in specie
2e Straatbaksteinen: kelformaat, rood/bruin, rollaag, in specie
3a Betontegels: 300x300x80 mm, Puccini heide, halfsteens, 50 mm straatzand
3b Betontegels: 300x300x60 mm, Puccini grijs, noppentegel
3c Betontegels: 300x450x60 mm, Puccini grijs, geleidelijntegel
4a Trottoirbanden: 280/300x160 mm, uitgewassen A'dam, in specie
4b Trottoirbanden: 280/300x250 mm, uitgewassen A'dam, in specie
05 Inritvloopband: 280/300x250 mm, uitgewassen A'dam
06 Inritband: 240x900x500 mm, uitgewassen A'dam, in specie
07 Opsluitband: 100x200 mm, glad grijs, in specie
08 Trottoirkolk: AQW T1860/90 type A'dam P-Line 4 inlaatpoorten
09 Afvalbak: type Puccini 100 liter incl. betonfundatie
10 Markering: termoplastisch materiaal
11 Halve bol: model c, 600x600 mm
12 Straatkolk: rooster 450x200 mm, met gietijzer opzetstuk 450x200 mm schuinmodel, met onderbak hoog 630 mm P-line

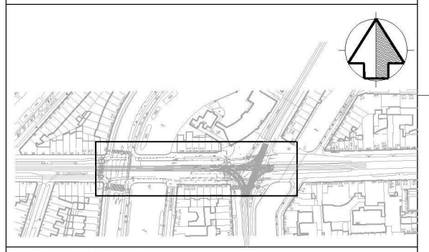

Basislegenda kabels en leidingen

L	Elektra laagspanning	PL	Riool persleiding
M	Elektra middenspanning	V	Telecom algemeen
H	Elektra hoogspanning	KN	Koudeleiding
L	Gas lage druk	WN	Warmteleiding
H	Gas hoge druk		Waterleiding
	Riool vrijverval	SI	VRI

Basislegenda

Rioolput	Brievenbus	Bestaand asfalt (in asfalt)
Trottoirkolk/bandkolk	Haltebord	Nieuw asfalt (wijzend naar)
Roosterkolk	Antiparkeerpaal uitneembaar	Frezen/uitvullen (wijzend naar)
Lichtmast	Bank	Openbaar groen
Trammast	Mupi	
Lichtrammast	Fietsenrek	Vervallen
Verkeerslicht	Brandkraan	Bestaand
Lichtmast+verkeerslicht	Peilfilter	Nieuw
Lichtmast + verkeersbord	Parkeerbeugel	Hoogtemaat bestaand
Verkeersbord: D02ro-BB22	Boei	Hoogtemaat nieuw
Vuilnisbak	Hekwerk	Werkgrens
Antiparkeerpaal	Boom te verwijderen	
ANWBpaal	Boom bestaand / blijvend	
Parkeerautomaat	Boom te planten	

Project:
Rozengracht-Marnixstraat
Verplaatsen tramhalte

Onderwerp:
Bestaand / Nieuw / K&L

Opdrachtgever:
Gemeente Amsterdam
Metro en Tram

Fase:	Status:	Datum:
Uitvoering	Definitief	18-06-2018
Opsteller:	Goedgekeurd/vrijgegeven:	Parraaf:
M. Sneekes	R. Knijnenburg	
Bestek/Lv.nummer:	Tekeningnummer:	Schaal:
2016-18	20180946	1:200
Formaat:	Blad nummer:	Aantal bladen:
A0	01	01

Ingenieursbureau:
Staal Engineering
Jan Evertsenstraat 18b
1058 CC Amsterdam
Tel 020 7756371
peter@staalengineering.nl