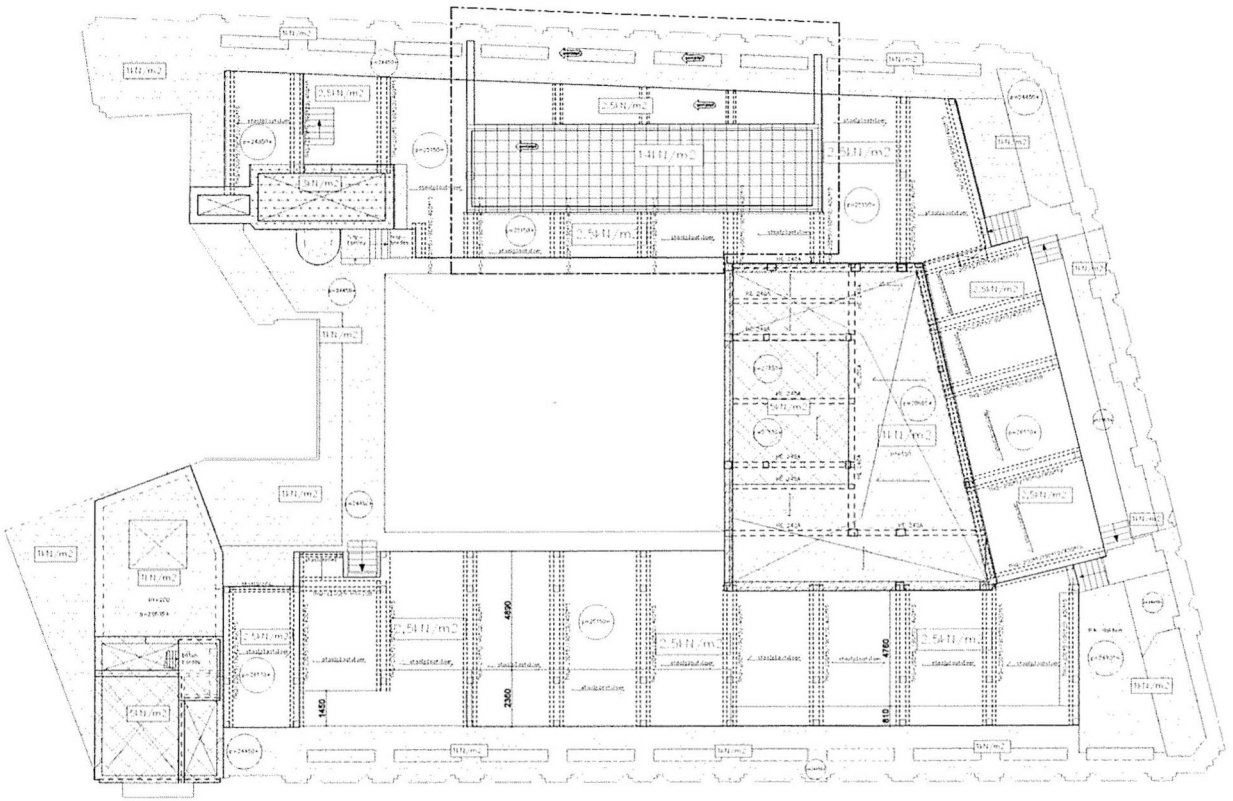

57

algemene opmerkingen:

Staal S235, tenzij anders wordt aangegeven.

Bestaand constructie 30 minuten brandwerend, nieuw constructie 90 minuten

Alle aan te brengen stalen liggers op spanning brengen voor ondersabelen

Alle maten in het werk op te meten en te controleren

renvooi:

- = 1 kN/m2
- = 2,5 kN/m2
- = 3 kN/m2
- = 5 kN/m2
- = 14 kN/m2

Behoort bij besluit

BWT 1903953
Gemerkt DGK1-8

Gemeente Amsterdam Centrum

VAN ROSSUM RAADGEVENDE INGENIEURS

Van Rossum Raadgevende Ingenieurs bv

Westblaak 66
3012 KC Rotterdam
tel. 010 - 404 51 11
rotterdam@vanrossumbv.nl
www.vanrossumbv.nl

project: Verbouwing "bungehous"Spuistraat 210 — Amsterdam

architect: Kentie en Partners Architekten BV Halfweg — opdrachtgever: Aedes Real estate

Overzicht nieuwe situatie veranderlijke belastingen daktuin

schaal: 1:100
formaat: A1
tekening: 8815

T 0 6 0 4 B

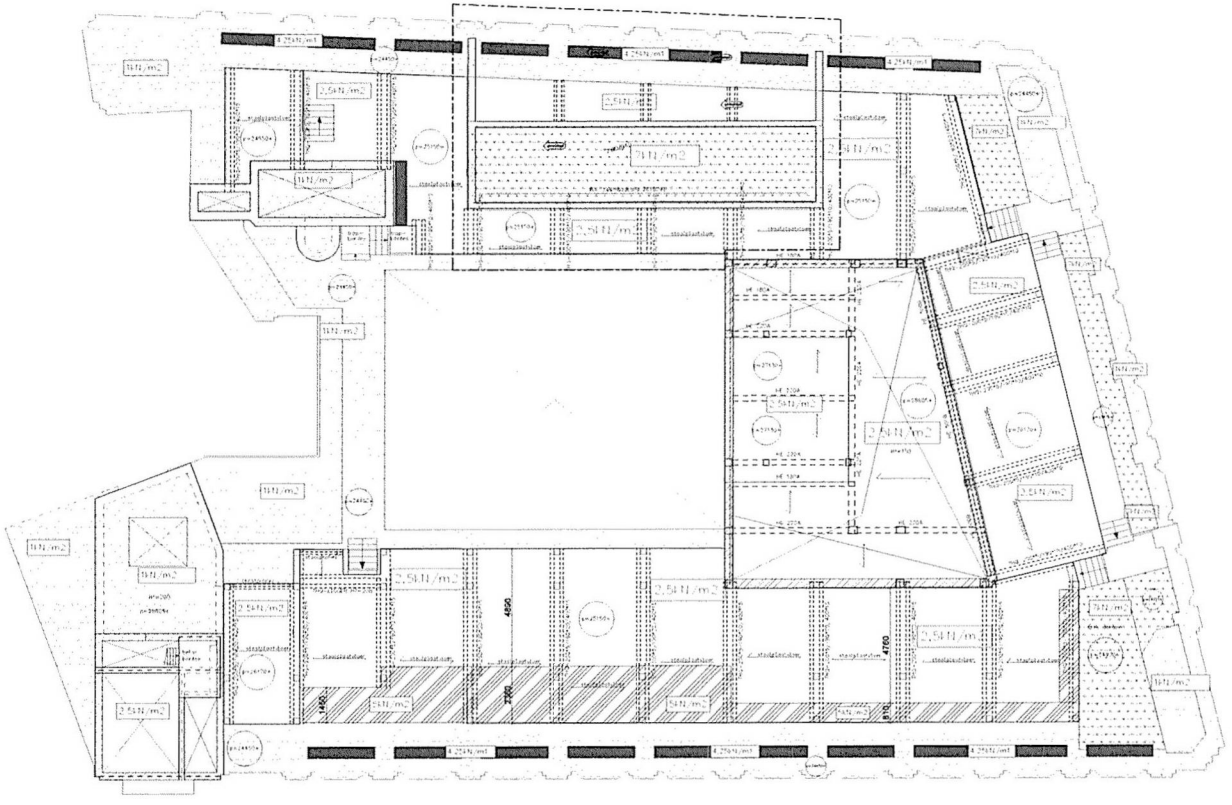

algemene opmerkingen:

Staal S235, tenzij anders wordt aangegeven.

Bestaand constructie 30 minuten brandwerend, nieuw constructie 90 minuten

Alle aan te brengen staken liggers op spanning brengen voor ondersabelen

Alle maten in het werk op te meten en te controleren

renvooi:

- = 1 kN/m2
- = 2,5 kN/m2
- = 5 kN/m2
- = 7 kN/m2
- = 4,25 kN/m1

Van Rossum Raadgevende Ingenieurs bv Rotterdam

VAN ROSSUM RAADGEVENDE INGENIEURS

Verbouwing "bungehuis"Spuistraat 210 — Amsterdam

Kentie en Partners Architekten BV Halfweg — Aedes Real estate

Overzicht nieuwe situatie permanente belastingen daktuin

1:100

A1

8815

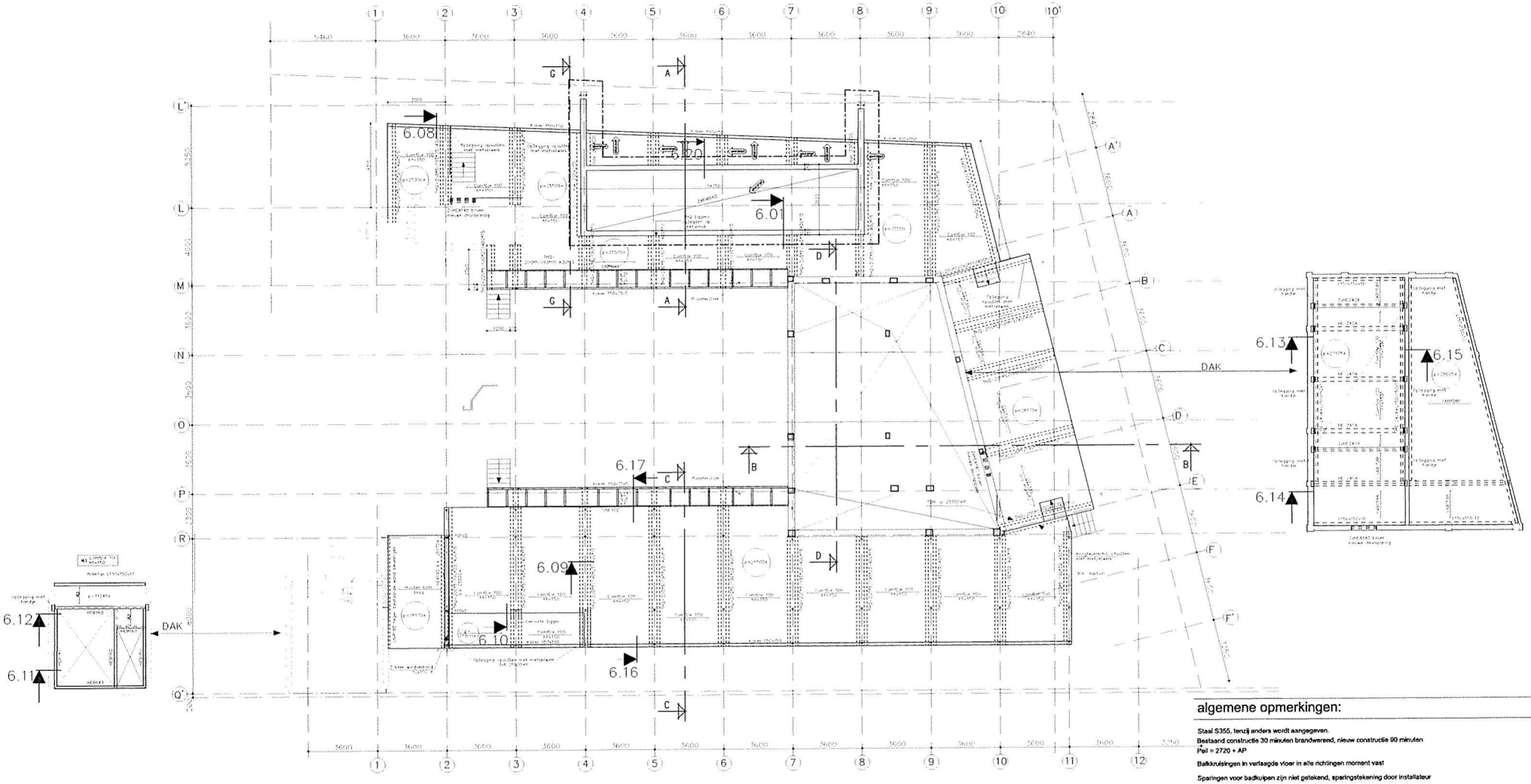

algemene opmerkingen:

Staal S355, tenzij anders wordt aangegeven.
Bestaand constructie 30 minuten brandwerend, nieuw constructie 90 minuten
Peil = 2720 + AP

Balkkruisingen in verlaagde vloer in alle richtingen moment vast

Sparingen voor badkuipen zijn niet getekend, sparingstekening door installateur

Alle aan te brengen stalen liggers op spanning brengen voor ondersabelen

Alle maten in het werk op te meten en te controleren

renvooi:

——— = demarcatie bestek zwembad

B	14-05-2015	Zwembad verkleind, demarcatie bestek zwembad aangegeven
A	15-04-2015	Zonpijlen
	01-04-2016	eerste uitgaven

wijziging	datum	omschrijving

Van Rossum Raadgevende Ingenieurs bv
Rotterdam

VAN ROSSUM RAADGEVENDE INGENIEURS

Westblaak 5E
3012 KC Rotterdam
tel. 010 - 404 51 11
rotterdam@vanrossumbv.nl
www.vanrossumbv.nl

project: Verbouwing "bungehous" Spuistraat 210 — Amsterdam

architect: Kentie en Partners Architekten BV Haltweg — opdrachtgever: Aedes Real estate

Overzicht nieuwe situatie Dakterras

schaal: 1:100
formaat: A1
order: 8815

1 0 0 6 0 2 B

Behoort bij besluit
BWT 1903953
Gemerkt DGK1-10

Gemeente Amsterdam Centrum

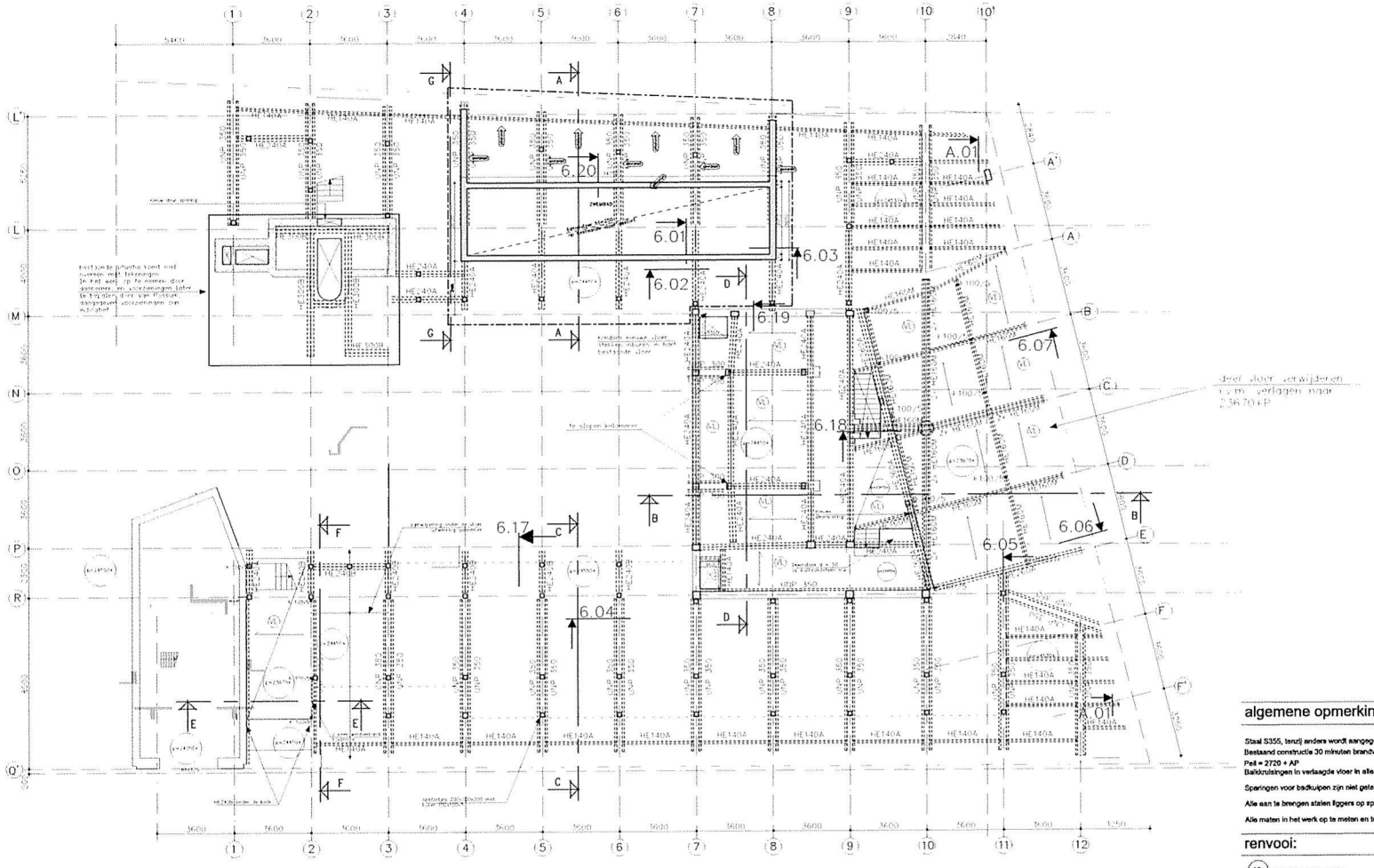

Behoort bij besluit

BWT 1903953
Gemerkt DGK1-11

Gemeente
Amsterdam
Centrum

algemene opmerkingen:

Staal S355, tenzij anders wordt aangegeven.
Bestaand constructie 30 minuten brandwerend, nieuw constructie 90 minuten
Peil = 2720 + AP
Balkkruisingen in verlaagde vloer in alle richtingen moment vast

Sparingen voor badkuipen zijn niet getekend, sparingstekening door installateur

Alle aan te brengen stalen liggers op spanning brengen voor ondersabelen

Alle maten in het werk op te meten en te controleren

renvooi:

VL ComFlor 100 h = 150

= demarcatie bestek zwembad

B	19-05-2016	zwembad verklaard demarcatie bestek zwembad aangegeven
A	15-04-2016	2e gijzen
	01-04-2016	eerste uitgaven
wijziging	datum	omschrijving

Van Rossum Raadgevende Ingenieurs bv

VAN ROSSUM RAADGEVENDE INGENIEURS

Westblaak 31
3012 NC Rotterdam
tel. 010 - 404 51 11
rotterdam@vanrossumbv.nl
www.vanrossumbv.nl

project
Verbouwing "Bungehuis" Spuistraat 210 Amsterdam

architect
Kentie en Partners Architekten BV Haltweg

opdrachtgever
Aedes Real estate

Overzicht nieuwe situatie
Dak verdieping

schaal
1:100
formaat
A1
order
8815

100601B

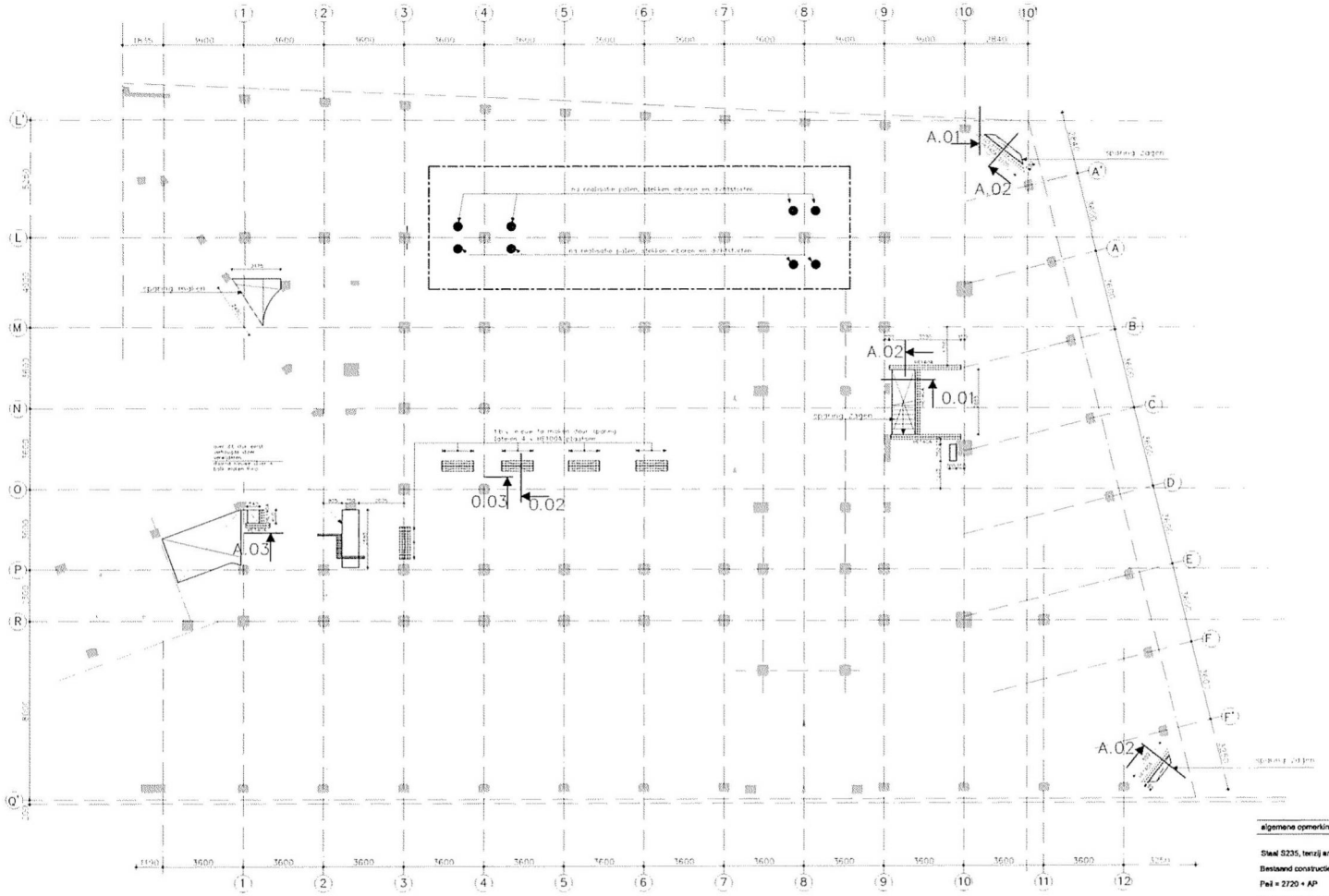

algemene opmerkingen:

Staal S235, tenzij anders wordt aangegeven.

Bestaand constructie 30 minuten brandwerend, nieuw constructie 90 minuten

Peil = 2720 + AP

Sparingen voor badkuipen zijn niet getekend, sparingstekening door installateur

Alle aan te brengen stalen liggers op spanning brengen voor ondersabelen

Alle maten in het werk op te meten en te controleren

renvooi:

= nieuwe sparing zone

= demarcatie bestek zwembad

Behoort bij besluit

BWT 1903953
Gemerkt DGK1-12

Gemeente Amsterdam Centrum

Van Rossum Raadgevende Ingenieurs bv
Rotterdam

VAN ROSSUM RAADGEVENDE INGENIEURS

Westblaak 5E
3012 KC Rotterdam
tel. 010 - 404 51 11
rotterdam@vanrossumbv.nl
www.vanrossumbv.nl

project: verbouwing "bungehuis" Spuistraat 210 — Amsterdam

architect: Kentie en Partners Architekten BV — Halfweg

opdrachtgever: Aedes Real estate

Overzicht nieuwe situatie
Begane grond

schaal: 1100
formaat: A1
tekening: 8815

T 0 0 0 0 1 A

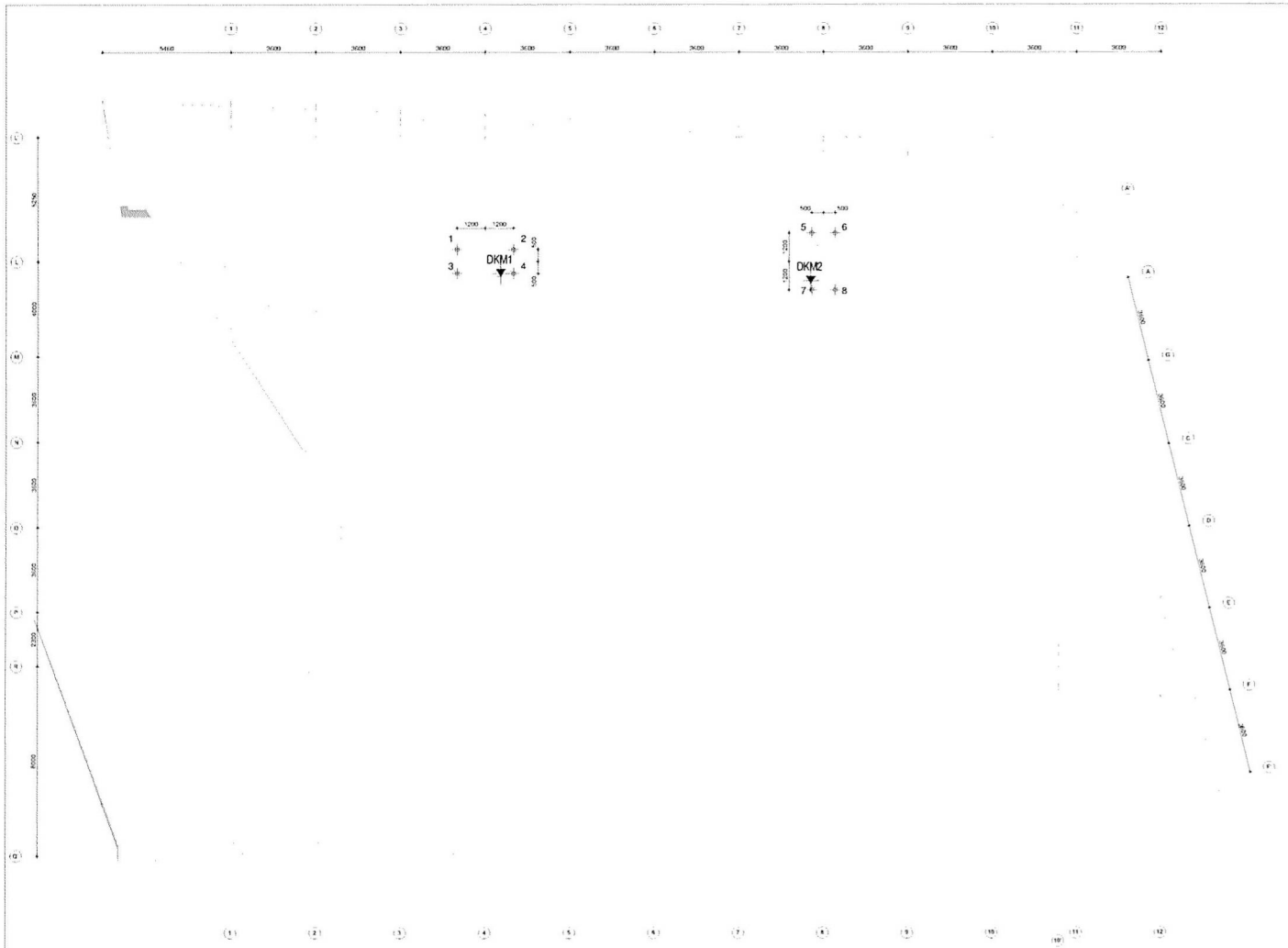

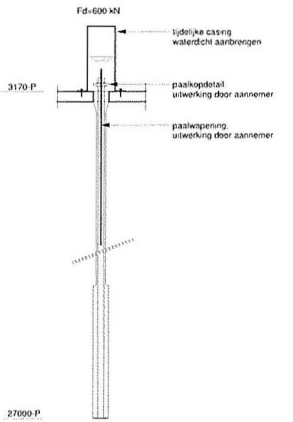

Principe schroefinjectiepaal

Behoort bij besluit

BWT 1903953
Gemerkt DGK1-13

Gemeente Amsterdam Centrum

algemene opmerkingen:

- peil=0 = 2720+AP
- alle maten in het werk op te meten en te controleren
- Palen en Sonderingen volgens funderingsadvies HFC Weijde W2016.485 (dd 07-10-2016)
- funderingspalen. 8 stuks Schroefinjectie 114/180/300, Fd=600 kN
  inheinniveau NAP-27.0m
  palen maken mbv tijdelijke casing (zie principedetail)

datum 12-10-2016 | fase Uitvoeringsfase | status definitief

Van Rossum Raadgevende Ingenieurs bv
Amsterdam

VAN ROSSUM RAADGEVENDE INGENIEURS

tel. 020 - 615 37 11
amsterdam@vanrossumbv.nl
www.vanrossumbv.nl

project
Verbouwing "Bungehuis" Spuistraat 210 Amsterdam

architect
Kentie en Partners Architekten BV Halfweg

opdrachtgever
Aedes Real estate

Palenplan

8815		U0	K1	P1	

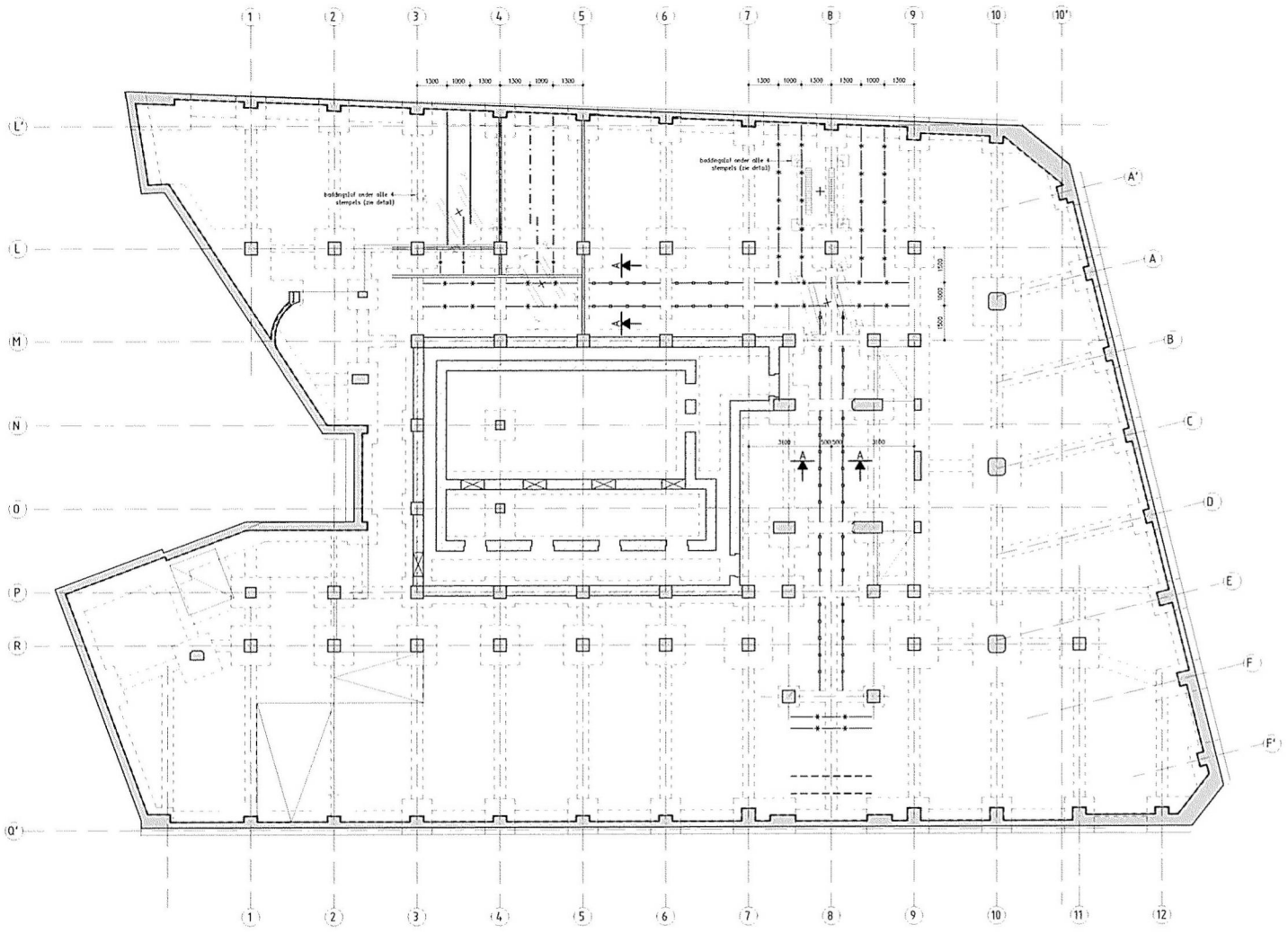

PLATTEGROND BOUWLAAG -1

schaal 1:100

stempelrij BM 250, stempels hoh. max. 1000 en vv. onderslagen 2x 57x155

stempelrij BM 350, stempels hoh. max. 1000 en vv. onderslagen 2x 57x155

stempelrij BM 350, stempels hoh. max. 1500 en vv. onderslagen 2x 57x155

stempelrij BM 450, stempels hoh. max. 500 en vv. onderslagen 2x 57x155

stempelrij BM 540, stempels hoh. max. 5000 en vv. onderslagen 2x 57x155

demontabele ondersteuning

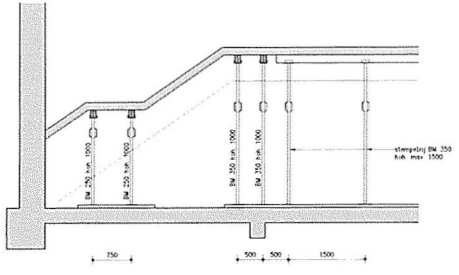

DOORSNEDE tpv. TRAP

schaal 1:50

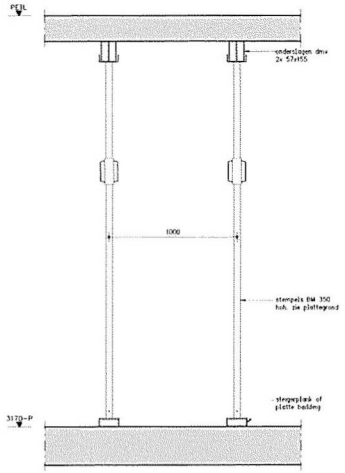

DOORSNEDE A–A

schaal 1:20

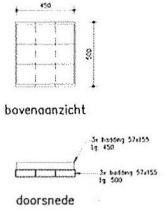

BADDINGSLOF

schaal 1:20

Gemeente Amsterdam Centrum

MATERIAALSTAAT

ONDERDEEL	LENGTE	AANTAL
stempel BM 250	nvt.	8
stempel BM 350	nvt	116
stempel BM 450	nvt	25
stempel BM 540	nvt.	25
onderslagen	57x155	totaal 2x130 = 260 ml
stegerplank/platte badding	nvt.	totaal 130 ml

gewicht boorstelling 2,5 ton

* alle hoogtematen tov PEIL
* alle maatvoering in mm tenzij anders vermeld
* als onderlegger in gebruikt tekening HT 00 01 versie B dd 15-04-2016 / Raadgevende Ingenieurs Van Rossum

versie	datum	getekend	gezien	gevestigd	akkord uitvoering	aard der wijzigingen
5						
4						
3						
2						
1.0	04-10-2016	ES				STATUS DEFINITIEF
0.1	27-09-2016	ES				te UITGAVE

HEBEMAT ONTWERPBUREAU

postbus 224, postcode 7440 AE / N-postbus, telefoon 0548 - 65 68 00, fax 0548 - 65 68 01, internet www.hebemat.com, e-mail info@hebemat.com

bestelnr	–
risico klasse	1
formaat	A1
schaal	zie tekening

opdrachtgever: ABM

directie: –

project: Verbouwing "Bungehuis" Spuistraat 210 te Amsterdam

betreft: Tijdelijke ondersteuning tbv. heiwerk palen

status	tek. nr	versie
DEFINITIEF	160187-T-01	1.0