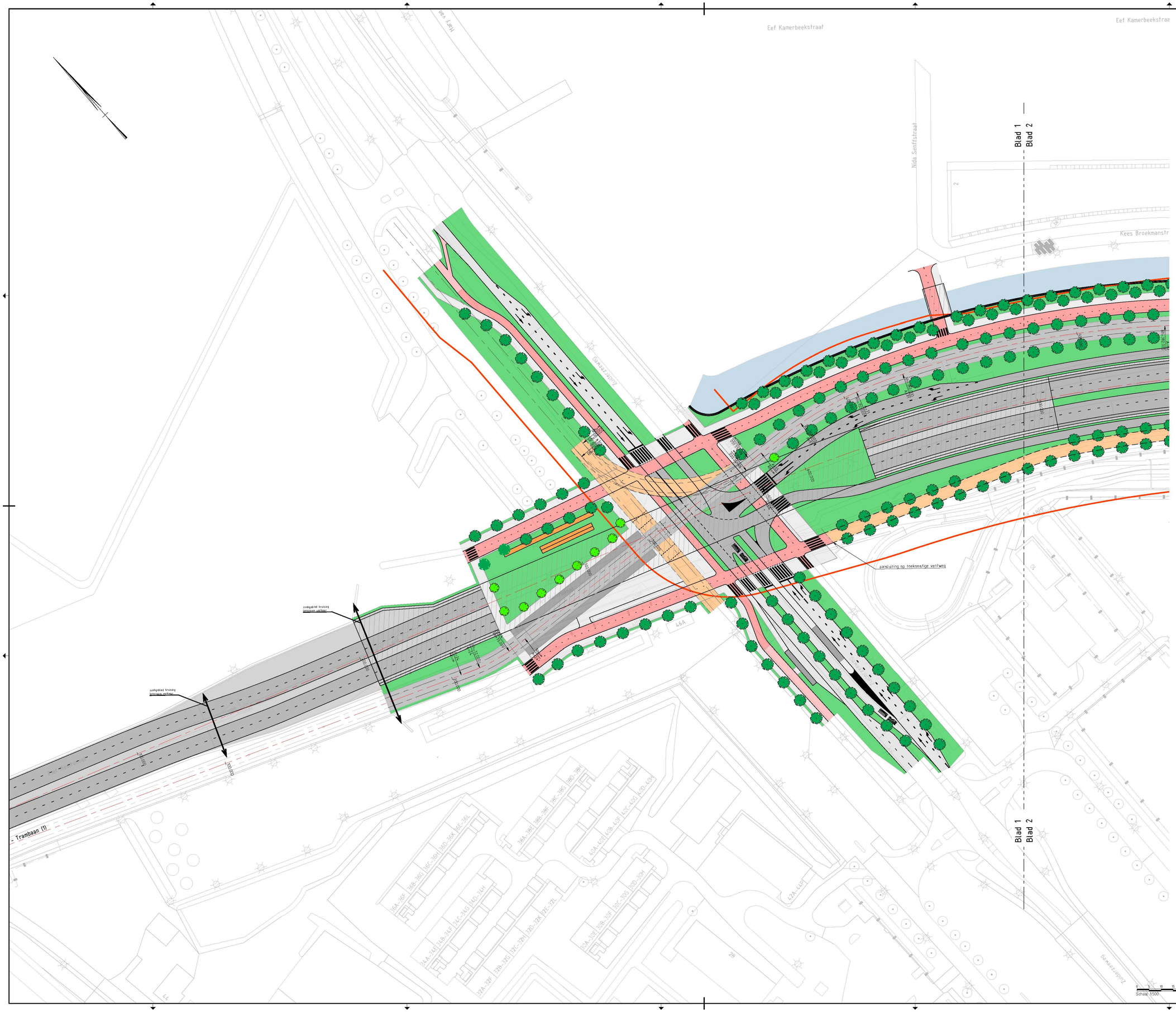

Overzicht

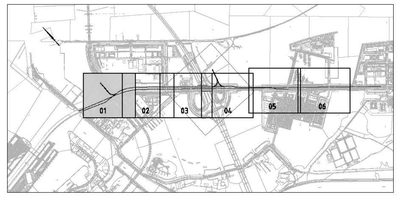

Legenda

- Bestaande situatie
- Nieuwe situatie
- Nieuwe verharding rijbaan
- Bestaande verharding rijbaan
- Fietspad
- Bestaande verharding fietspad
- Voetpad
- Trambaan
- Toekomstige infra
- Tram-/bushalte
- Kunstwerk
- Water
- Fietsstallingen
- Kademuur
- Beschoeiing
- Keerwand
- Vastepuntengrens
- Geleiderail
- Trambaan/weg AS
- Gevaarlijke stoffen grens
- Nieuwe boom
- Nieuwe boom op tunnel
- Bestaande boom
- Bovenleidingmast
- Portalen

Gekoppelde Xrefs:
X-DTM-BGT.dwg
X-o-01-MATCH-Kruispunt Zeeburgerplein-005.dwg
X-o-02-MATCH-Kruispunt Bob Haarmolaan-006.dwg
X-o-04-MATCH-Kruispunt Oostelijke aansluiting-009.dwg
X-o-06-MATCH-Kruispunt Schokkerjachtlijk-006.dwg
X-o-05-MATCH-Kruispunt Vaillantlaan-007.dwg
X-o-03-MATCH-Kruispunt Westelijke aansluiting-008.dwg
X-o-01-DWM-Kruispunt Zeeburgerplein-007.dwg
X-o-00-ALM-weg en tram-totaal-009.dwg
X-o-02-DWM-Kruispunt Bob Haarmolaan-006.dwg
X-o-04-DWM-Kruispunt Oostelijke aansluiting-008.dwg
X-o-06-DWM-Kruispunt Schokkerjachtlijk-006.dwg
X-o-05-DWM-Kruispunt Vaillantlaan-006.dwg
X-o-03-DWM-Kruispunt Westelijke aansluiting-007.dwg
X-DTM-BGT-overzicht.dwg
X-overzicht.dwg

Versie	Datum	Omschrijving	Opsteller	Gecontroleerd	Geautoriseerd	Vrijgegeven
A4	07-07-2022	Wijziging gevaarlijke stoffen grens	MHe	WSt	SJa	SJa
A3	27-06-2022	Wijzigingen m.b.t. bestaande verharding	MHe	WSt	SJa	SJa
A2	23-06-2022	Wijzigingen na 2de werksessie	MHe	WSt	SJa	SJa
A1	31-05-2022	Eerste concept scenario 1-	MHe	WSt	SJa	SJa

Maten in meters, tenzij anders aangegeven
Materialen in millimeters
Hoogtematen in meters t.o.v. N.A.P.

CONCEPT

Opdrachtgever
Gemeente Amsterdam

Project
Cruciale Mijl IJburglaan

Onderdeel
Situatie scenario 1-
Minimale maatregelen Cruciale Mijl

Projectnummer	Tekeningnummer	Versie	Datum van uitgave	Ontwerpfase	Contractnummer
51010419	51010419-W502-11-01-01	A4	23-06-2022	Schetsontwerp	

Blad	Van	Schaal	Formaat	Kantoor	Gel.	Ges.	Akk.
01	06	1:500	A0 (841X1198)	De Bilt	MHe	WSt	SJa

www.sweco.nl
© Sweco Nederland B.V. Alle rechten voorbehouden

SWECO

51010419-W502-11-01-01-A4

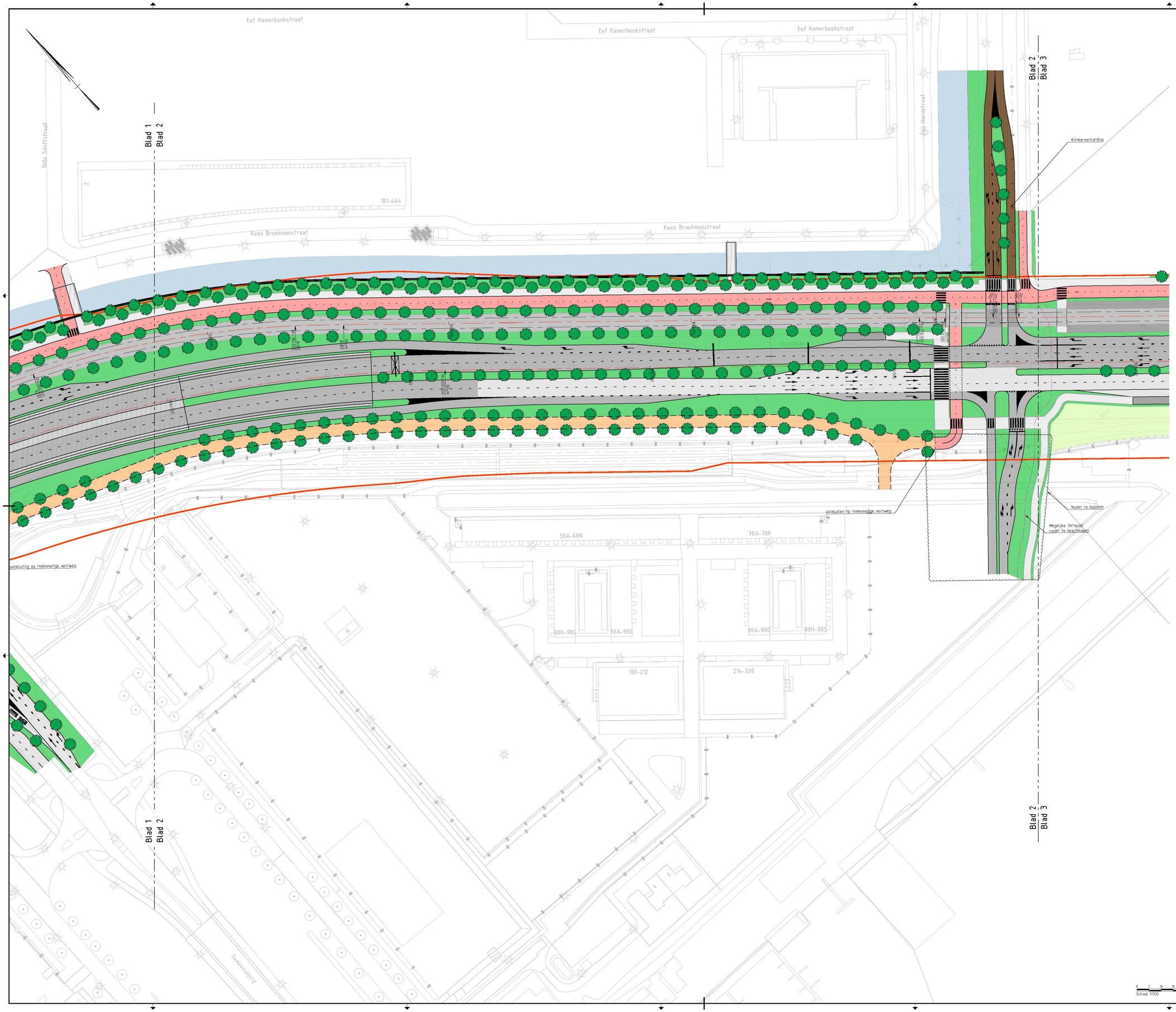

Overzicht

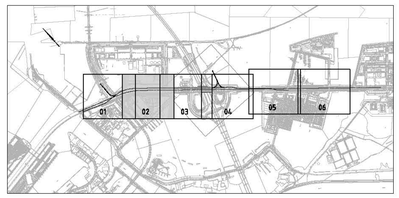

Legenda

- Bestaande situatie
- Nieuwe situatie
- Nieuwe verharding rijbaan
- Bestaande verharding rijbaan
- Fietspad
- Bestaande verharding fietspad
- Voetpad
- Trambaan
- Toekomstige infra
- Tram-/bushalte
- Kunstwerk
- Water
- Fietsstallingen
- Kademuur
- Beschoeiing
- Keerwand
- Vastepuntengrens
- Geleiderail
- Trambaan/weg AS
- Gevaarlijke stoffen grens
- Nieuwe boom
- Nieuwe boom op tunnel
- Bestaande boom
- Bovenleidingmast
- Portalen

Gekoppelde Xrefs:
X-DTM-BGT.dwg
X-o-01-NATCH-Kruispunt Zeeburgerplein-005.dwg
X-o-02-NATCH-Kruispunt Bob Haarmolaan-006.dwg
X-o-04-NATCH-Kruispunt Oostelijke aansluiting-007.dwg
X-o-04-NATCH-Kruispunt Schokkerjachtlijk-004.dwg
X-o-05-NATCH-Kruispunt Valkenlaan-007.dwg
X-o-03-NATCH-Kruispunt Westelijke aansluiting-008.dwg
X-o-01-DWM-Kruispunt Zeeburgerplein-007.dwg
X-o-02-ALM-weg en fram-tuinen-009.dwg
X-o-02-DWM-Kruispunt Bob Haarmolaan-006.dwg
X-o-04-DWM-Kruispunt Oostelijke aansluiting-008.dwg
X-o-04-DWM-Kruispunt Schokkerjachtlijk-004.dwg
X-o-05-DWM-Kruispunt Valkenlaan-006.dwg
X-o-03-DWM-Kruispunt Westelijke aansluiting-007.dwg
X-DTM-BGT-overzicht.dwg
X-overzicht.dwg

Versie	Datum	Omschrijving	Opsteller	Gecontroleerd	Geautoriseerd	Vrijgegeven
A4	07-07-2022	Wijziging gevaarlijke stoffen grens	MHe	WSt	SJa	SJa
A3	27-06-2022	Wijzigingen m.b.t. bestaande verharding	MHe	WSt	SJa	SJa
A2	23-06-2022	Wijzigingen na 2de werksessie	MHe	WSt	SJa	SJa
A1	31-05-2022	Eerste concept scenario 1-	MHe	WSt	SJa	SJa

Maten in meters, tenzij anders aangegeven
Materialen in millimeters
Hoogtematen in meters t.o.v. N.A.P.

CONCEPT

Opdrachtgever
Gemeente Amsterdam

Project
Cruciale Mijl IJburglaan

Onderdeel
Situatie scenario 1-
Minimale maatregelen Cruciale Mijl

Projectnummer	Tekeningnummer	Versie	Datum van uitgave	Ontwerpfase	Contractnummer
51010419	51010419-W502-11-01-01	A1	23-06-2022	Schetsontwerp	

Blad	Van	Schaal	Formaat	Kantoor	Gel.	Ond.	Akk.
02	06	1:500	A0 (841X1198)	De Bilt	MHe	WSt	SJa

www.sweco.nl
© Sweco Nederland B.V. Alle rechten voorbehouden

SWECO

51010419-W502-11-01-01-A1

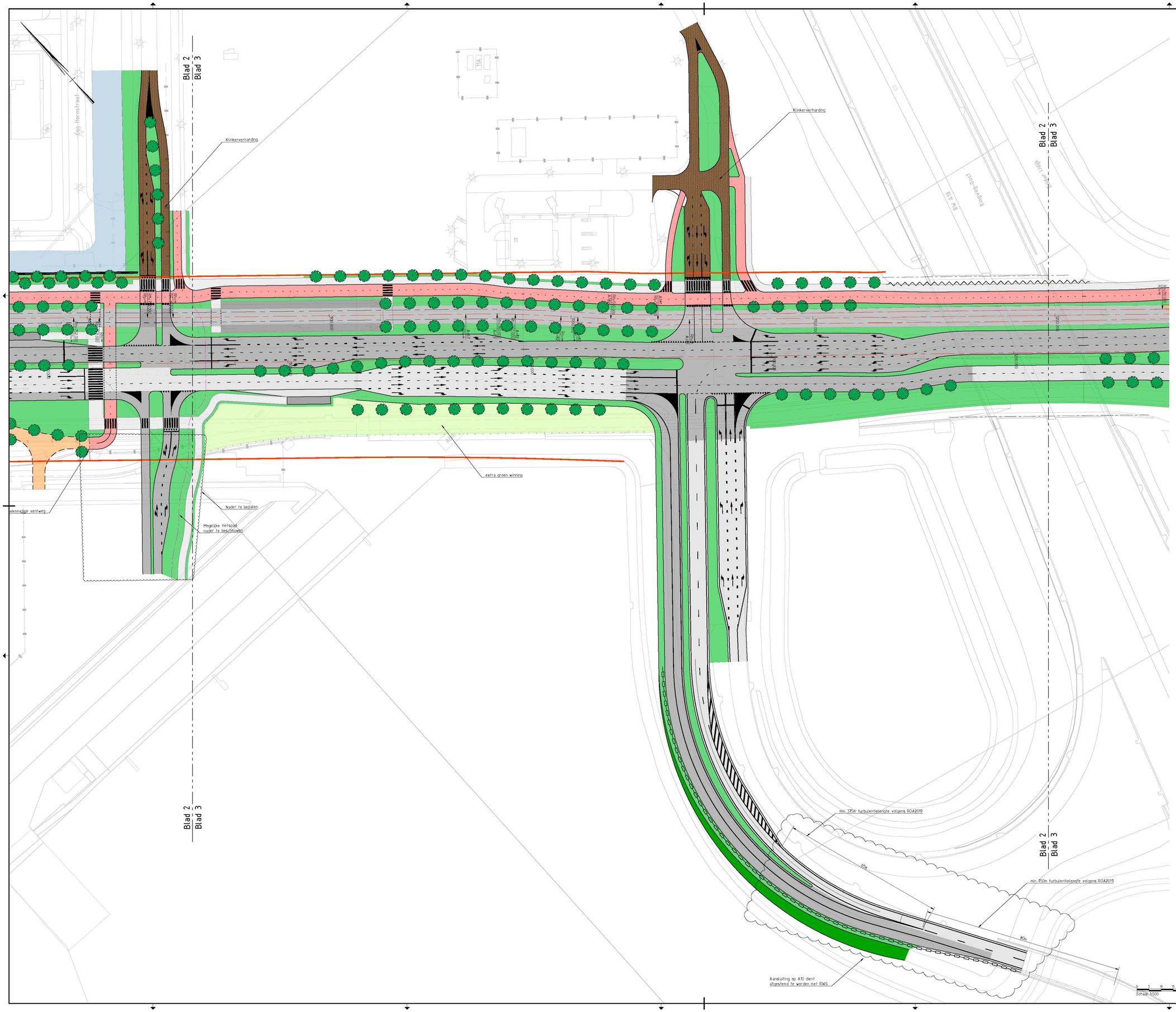

Overzicht

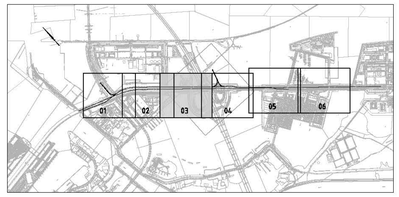

Legenda

- Bestaande situatie
- Nieuwe situatie
- Nieuwe verharding rijbaan
- Bestaande verharding rijbaan
- Fietspad
- Bestaande verharding fietspad
- Voetpad
- Trambaan
- Toekomstige infra
- Tram-/bushalte
- Kunstwerk
- Water
- Fietsstallingen
- Kademuur
- Beschoeiing
- Keerwand
- Vastepuntengrens
- Geleiderail
- Trambaan/weg AS
- Gevaarlijke stoffen grens
- Nieuwe boom
- Nieuwe boom op tunnel
- Bestaande boom
- Bovenleidingmast
- Portalen

Gekoppelde Xrefs:
X-DTM-BGT.dwg
X-o-01-NATCH-Kruispunt Zeeburgerplein-005.dwg
X-o-02-NATCH-Kruispunt Bob Haarmslaan-006.dwg
X-o-04-NATCH-Kruispunt Oostelijke aansluiting-007.dwg
X-o-04-NATCH-Kruispunt Schakkerjachtlijk-004.dwg
X-o-05-NATCH-Kruispunt Valkenlaan-007.dwg
X-o-03-NATCH-Kruispunt Westelijke aansluiting-008.dwg
X-o-05-DWM-Kruispunt Zeeburgerplein-007.dwg
X-o-05-ALM-weg en tram-tafel-007.dwg
X-o-02-DWM-Kruispunt Bob Haarmslaan-006.dwg
X-o-04-DWM-Kruispunt Oostelijke aansluiting-008.dwg
X-o-04-DWM-Kruispunt Schakkerjachtlijk-004.dwg
X-o-05-DWM-Kruispunt Valkenlaan-006.dwg
X-o-03-DWM-Kruispunt Westelijke aansluiting-007.dwg
X-DTM-BGT-overzicht.dwg
X-overzicht.dwg

Versie	Datum	Omschrijving	Opsteller	Gecontroleerd	Geautoriseerd	Vrijgegeven
A4	07-07-2022	Wijziging gevaarlijke stoffen grens	MHe	WSt	SJa	SJa
A3	27-06-2022	Wijzigingen m.b.t. bestaande verharding	MHe	WSt	SJa	SJa
A2	23-06-2022	Wijzigingen na 2de werksessie	MHe	WSt	SJa	SJa
A1	31-05-2022	Eerste concept scenario 1-	MHe	WSt	SJa	SJa

Maten in meters, tenzij anders aangegeven
Materialen in millimeters
Hoogtematen in meters t.o.v. N.A.P.

CONCEPT

Opdrachtgever
Gemeente Amsterdam

Project
Cruciale Mijl IJburglaan

Onderdeel
Situatie scenario 1-
Minimale maatregelen Cruciale Mijl

Projectnummer	Tekeningnummer	Versie	Datum van uitgave	Ontwerpbase	Contractnummer
51010419	51010419-W502-11-01-01	A4	23-06-2022	Schetsontwep	

Blad	Van	Schaal	Formaat	Kantoor	Gel.	Ond.	Akk.
03	06	1:500	A0 (841X1198)	De Bilt	MHe	WSt	SJa

www.sweco.nl
© Sweco Nederland B.V. Alle rechten voorbehouden

SWECO

51010419-W502-11-01-01-A4

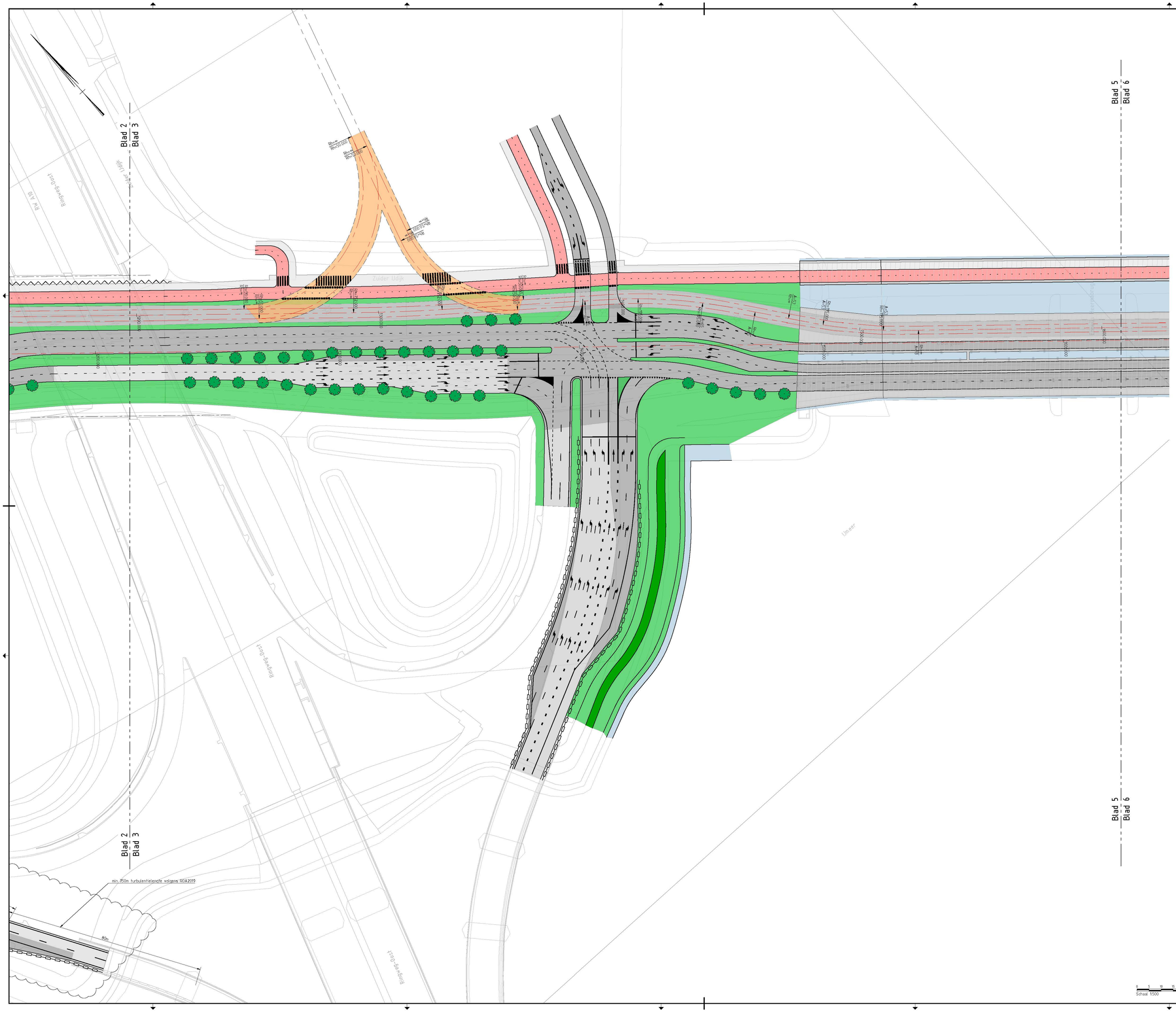

Overzicht

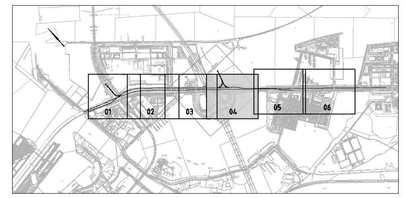

Legenda

- Bestaande situatie
- Nieuwe situatie
- Nieuwe verharding rijbaan
- Bestaande verharding rijbaan
- Fietspad
- Bestaande verharding fietspad
- Voetpad
- Trambaan
- Toekomstige infra
- Tram-/bushalte
- Kunstwerk
- Water
- Fietsstallingen
- Kademuur
- Beschoeiing
- Keerwand
- Vastepuntengrens
- Geleiderail
- Trambaan/weg AS
- Gevaarlijke stoffen grens
- Nieuwe boom
- Nieuwe boom op tunnel
- Bestaande boom
- Bovenleidingmast
- Portalen

Gekoppelde Xrefs:
X-DTM-BGT.dwg
X-o-01-HATCH-Kruispunt Zeeburgerplein-005.dwg
X-o-02-HATCH-Kruispunt Bob Haarmolaan-006.dwg
X-o-04-HATCH-Kruispunt Oostelijke aansluiting-009.dwg
X-o-06-HATCH-Kruispunt Schokkerjachtlijk-004.dwg
X-o-05-HATCH-Kruispunt Valkenlaan-007.dwg
X-o-03-HATCH-Kruispunt Westelijke aansluiting-008.dwg
X-o-01-DWM-Kruispunt Zeeburgerplein-007.dwg
X-o-05-ALM-weg en tram-tafel-009.dwg
X-o-02-DWM-Kruispunt Bob Haarmolaan-006.dwg
X-o-04-DWM-Kruispunt Oostelijke aansluiting-008.dwg
X-o-06-DWM-Kruispunt Schokkerjachtlijk-004.dwg
X-o-05-DWM-Kruispunt Valkenlaan-006.dwg
X-o-03-DWM-Kruispunt Westelijke aansluiting-007.dwg
X-DTM-BGT-overzicht.dwg
X-overzicht.dwg

Versie	Datum	Omschrijving	Opsteller	Gecontroleerd	Geautoriseerd	Vrijgegeven
A4	07-07-2022	Wijziging gevaarlijke stoffen grens	MHe	WSt	SJa	SJa
A3	27-06-2022	Wijzigingen m.b.t. bestaande verharding	MHe	WSt	SJa	SJa
A2	23-06-2022	Wijzigingen na 2de werksessie	MHe	WSt	SJa	SJa
A1	31-05-2022	Eerste concept scenario 1-	MHe	WSt	SJa	SJa

Maten in meters, tenzij anders aangegeven
Materialen in millimeters
Hoogtematen in meters t.o.v. N.A.P.

CONCEPT

Opdrachtgever
Gemeente Amsterdam

Project
Cruciale Mijl IJburglaan

Onderdeel
Situatie scenario 1-
Minimale maatregelen Cruciale Mijl

Projectnummer	Tekeningnummer	Vorm	Datum van uitgave	Ontwerpfase	Contractnummer
51010419	51010419-W502-11-01-01	A4	23-06-2022	Schetsontwep	

Blad	Van	Schaal	Formaat	Kantoor	Gst.	Gez.	Akk.
04	06	1:500	A0 (841X1198)	De Bilt	MHe	WSt	SJa

Gemeente Amsterdam

www.sweco.nl
© Sweco Nederland B.V. Alle rechten voorbehouden

SWECO

51010419-W502-11-01-01-A4

Blad 5
Blad 6

Blad 6
Blad 7

Klinkerverharding

ALM - Trambaan (1)

Bushalte

Ijburglaan

Haringbuis

Pieter Holmplein

Francisco Faleirostraat

Rodrigo Zamoranopad

Pedro de Medinalaan

Pedro Nunesstraat

Martin Cortesstraat

Johan Lulofsstraat

Jan Olphert Vaillantlaan

Pieter Holmstraat

Cornelis Zitsesenlaan

Edvard Masseystraat

Navigatiepad

354-420

422-460

Overzicht

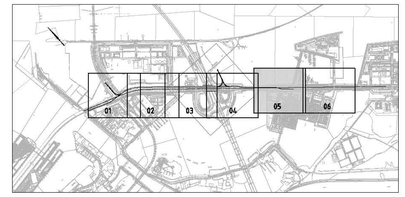

Legenda

- Bestaande situatie
- Nieuwe situatie
- Nieuwe verharding rijbaan
- Bestaande verharding rijbaan
- Fietspad
- Bestaande verharding fietspad
- Voetpad
- Trambaan
- Toekomstige infra
- Tram-/bushalte
- Kunstwerk
- Water
- Fietsstallingen
- Kademuur
- Beschoeiing
- Keerwand
- Vastepuntengrens
- Geleiderail
- Trambaan/weg AS
- Gevaarlijke stoffen grens
- Nieuwe boom
- Nieuwe boom op tunnel
- Bestaande boom
- Bovenleidingmast
- Portalen

Gekoppelde Xrefs:
X-D7M-BGT.dwg
X-n-01-HATCH-Kruispunt Zeeburgerplein-005.dwg
X-n-02-HATCH-Kruispunt Bob Haarmslaan-006.dwg
X-n-04-HATCH-Kruispunt Oosterlijke aansluiting-007.dwg
X-n-06-HATCH-Kruispunt Schakenbrikhijk-008.dwg
X-n-05-HATCH-Kruispunt Vaillantlaan-009.dwg
X-n-03-HATCH-Kruispunt Westelijke aansluiting-010.dwg
X-n-01-DWM-Kruispunt Zeeburgerplein-017.dwg
X-n-05-ALM-weg en tram-hifasi-057.dwg
X-n-02-DWM-Kruispunt Bob Haarmslaan-006.dwg
X-n-04-DWM-Kruispunt Oosterlijke aansluiting-018.dwg
X-n-06-DWM-Kruispunt Schakenbrikhijk-014.dwg
X-n-05-DWM-Kruispunt Vaillantlaan-016.dwg
X-n-03-DWM-Kruispunt Westelijke aansluiting-019.dwg
X-D7M-BGT+verricht.dwg
X-verricht.dwg

Versie	Datum	Omschrijving	Opsteller	Gecontroleerd	Geautoriseerd	Vrijgegeven
A4	07-07-2022	Wijziging gevaarlijke stoffen grens	MHe	WSt	SJa	SJa
A3	27-06-2022	Wijzigingen n.b.t. bestaande verharding	MHe	WSt	SJa	SJa
A2	23-06-2022	Wijzigingen na 2de werksessie	MHe	WSt	SJa	SJa
A1	31-05-2022	Eerste concept scenario 1-	MHe	WSt	SJa	SJa

Meten in meters, tenzij anders aangegeven
Materialen in millimeters
Hoogtematen in meters t.o.v. N.A.P.

CONCEPT

Opdrachtgever
Gemeente Amsterdam

Project
Cruciale Mijl IJburglaan

Onderdeel
Situatie scenario 1-
Minimale maatregelen Cruciale Mijl

Projectnummer	Tekeningnummer	Versie	Datum van uitgave	Ontwerpfase	Contractnummer
51010419	51010419-W502-11-01-01	A4	23-06-2022	Schetsontwep	

Blad	Van	Schaal	Formaat	Kantoor	Get.	Gec.	Aut.
05	06	1:500	A0 (841X1198)	De Bilt	MHe	WSt	SJa

Schaal 1:500

www.sweco.nl
© Sweco Nederland B.V. Alle rechten voorbehouden

SWECO

PM-FOR-1-1-0-SWE-51010419-005



Overzicht

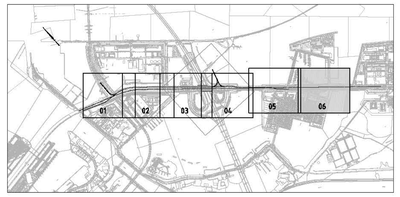

Legenda

- Bestaande situatie
- Nieuwe situatie
- Nieuwe verharding rijbaan
- Bestaande verharding rijbaan
- Fietspad
- Bestaande verharding fietspad
- Voetpad
- Trambaan
- Toekomstige infra
- Tram-/bushalte
- Kunstwerk
- Water
- Fietsstallingen
- Kademuur
- Beschoeiing
- Keerwand
- Vastepuntengrens
- Geleiderail
- Trambaan/weg AS
- Gevaarlijke stoffen grens
- Nieuwe boom
- Nieuwe boom op tunnel
- Bestaande boom
- Bovenleidingmast
- Portalen

Gebruikte Xrefs:
X-DTM-BGT.dwg
X-n-01-HATCH-Kruispunt Zeeburgerplein-005.dwg
X-n-02-HATCH-Kruispunt Bob Haarmolaan-006.dwg
X-n-04-HATCH-Kruispunt Oostelijke aansluiting-007.dwg
X-n-06-HATCH-Kruispunt Schokkerjachtdijk-006.dwg
X-n-05-HATCH-Kruispunt Valkenlaan-007.dwg
X-n-03-HATCH-Kruispunt Westelijke aansluiting-008.dwg
X-n-01-DWM-Kruispunt Zeeburgerplein-007.dwg
X-n-00-ALM-weg en tram-/tafel-009.dwg
X-n-02-DWM-Kruispunt Bob Haarmolaan-006.dwg
X-n-04-DWM-Kruispunt Oostelijke aansluiting-008.dwg
X-n-06-DWM-Kruispunt Schokkerjachtdijk-006.dwg
X-n-05-DWM-Kruispunt Valkenlaan-006.dwg
X-n-03-DWM-Kruispunt Westelijke aansluiting-007.dwg
X-DTM-BGT-overzicht.dwg
X-overzicht.dwg

Versie	Datum	Omschrijving	Opsteller	Gecontroleerd	Geautoriseerd	Vrijgegeven
A4	07-07-2022	Wijziging gevaarlijke stoffen grens	MHe	WSt	SJa	SJa
A3	27-06-2022	Wijzigingen m.b.t. bestaande verharding	MHe	WSt	SJa	SJa
A2	23-06-2022	Wijzigingen na 2de werksessie	MHe	WSt	SJa	SJa
A1	31-05-2022	Eerste concept scenario 1-	MHe	WSt	SJa	SJa

Maten in meters, tenzij anders aangegeven
Materialen in millimeters
Hoogtematen in meters t.o.v. N.A.P.

CONCEPT

Gemeente Amsterdam

Project
Cruciale Mijl IJburglaan

Onderdeel
Situatie scenario 1-
Minimale maatregelen Cruciale Mijl

Projectnummer	Tekeningnummer	Versie	Datum van uitgave	Ontwerpbase	Contractnummer
51010419	51010419-WS02-11-01-01	A4	23-06-2022	Schetsontwep	

Blad	Van	Schaal	Formaat	Kantoor	Get.	Gez.	Ass.
06	06	1:500	A0 (841X1198)	De Bilt	MHe	WSt	SJa

0 5 10 15 20m
Schaal 1:500

www.sweco.nl
© Sweco Nederland B.V. Alle rechten voorbehouden

SWECO

51010419-WS02-11-01-01-A4