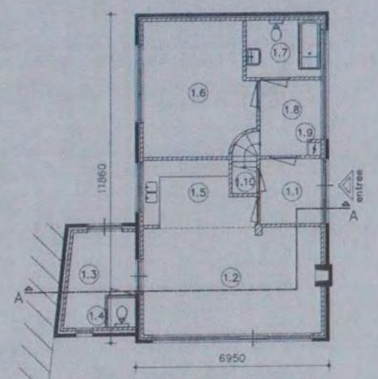

Begane grond bestaand

1.1 verkeersruimte
1.2 verblijfsruimte
1.3 bergruimte
1.4 toiletruimte
1.5 verblijfsruimte
1.6 verblijfsruimte
1.7 verblijfsruimte
1.8 verkeersruimte
1.9 meterruimte
1.10 bergruimte

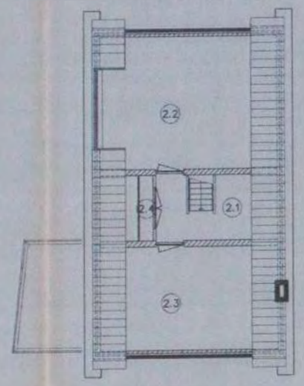

Verdieping bestaand

2.1 verkeersruimte
2.2 verblijfsruimte
2.3 bergruimte
2.4 bergruimte

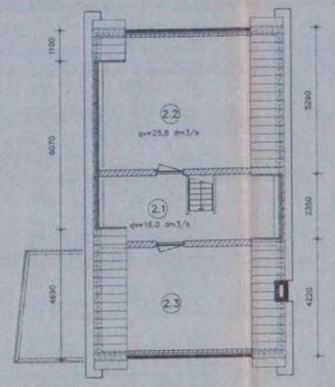

Verdieping nieuw

2.1 verkeersruimte
2.2 verblijfsruimte
2.3 bergruimte

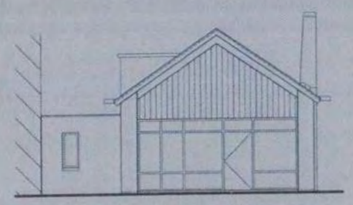

Voorgevel (zuid) bestaand



Voorgevel (zuid) nieuw

volkern bekleding
kleur abet 414
komt overeen met RAL9001

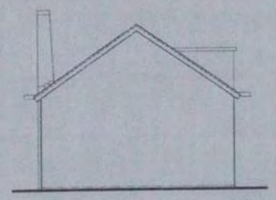

Achtergevel (noord) bestaand

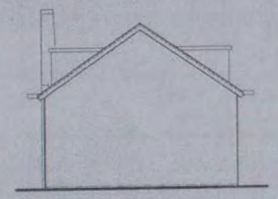

Achtergevel (noord) nieuw

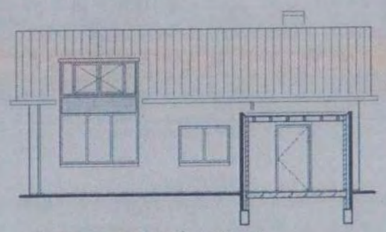

Linker zijgevel (west) bestaand

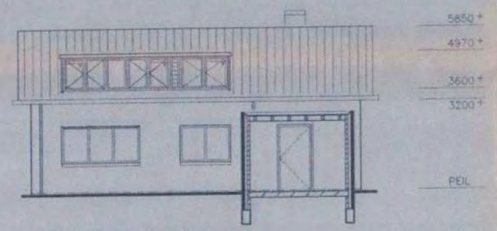

Linker zijgevel (west) nieuw

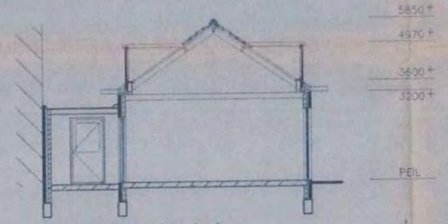

Principe doorsnede A–A

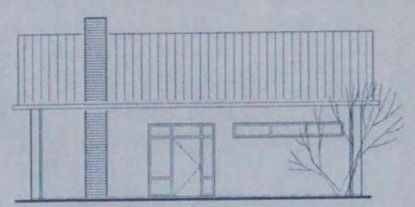

Rechter zijgevel (oost) bestaand

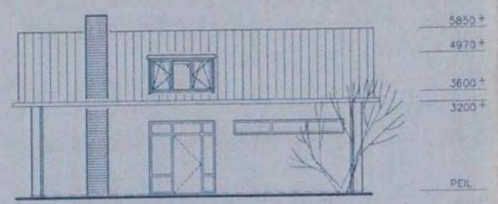

Rechter zijgevel (oost) nieuw

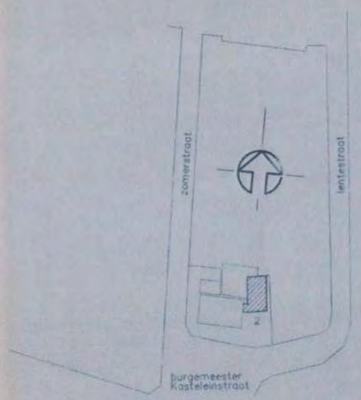

Situatie (1:1000)
gem. Weesperkarspel
sectie C, nr. 803 ged.

Gemeente Amsterdam
Zaakno. 9800136 Dossiers 20 75202

TOEGEPASTE MATERIALEN

Kozijn:	Meranti, duurzaamheidsklasse II
Timmerhout:	Eur. naaldhout; klasse: standaard bouwhout
Boeiboorden:	Volkern panelen 6 mm. merk: Trespa
Zijwangen:	Volkern panelen 6 mm. merk: Trespa
Dakbeschot:	Am. underlayment 19 mm.
Isolatie:	Rockwool minerale wol 60 mm.
Dakbedekking:	Doorlopende pannen (als bestaand)
Beglazing:	Isolatieglas
Ventilatieroosters:	Buvalux type 20
Loodwerken:	Lood 15 kg/m2
Binnenafwerking:	Gipsplaat 9 mm.
Vensterbank:	Werzalit 17 mm.

Opmerkingen:
Alvorens de binnenaftimmering wordt aangebracht, wordt een dampremmende folie geplaatst ter voorkoming van vochtcondensatie in de constructie. Ventilatie voorzieningen worden achter de volkern panelen aangebracht ter voorkoming van aantasting van het hardhout.

5.1, 2, e

KLEURENSTAAT

Kozijn, dr. delen en boeidelen worden afgeschilderd in kleur RAL 9002 (grauwwit)

Akkoord Welstandcommissie Amsterdam Zuidoost

BOUWMELDING

5.1, 2, e

VOOR BOUWTECHNIEK
BOUWKUNDE
CONSTRUCTIES

Dakkapel Burg. Kasteleinstraat 2 Driemond

opdrachtgever : 5.1, 2, e
onderwerp : Gevels, plattegronden en doorsnede

project		gezien	
getekend	fo	formaat	A1
datum	juli 1998	schaal	1:100

blad : BB-001