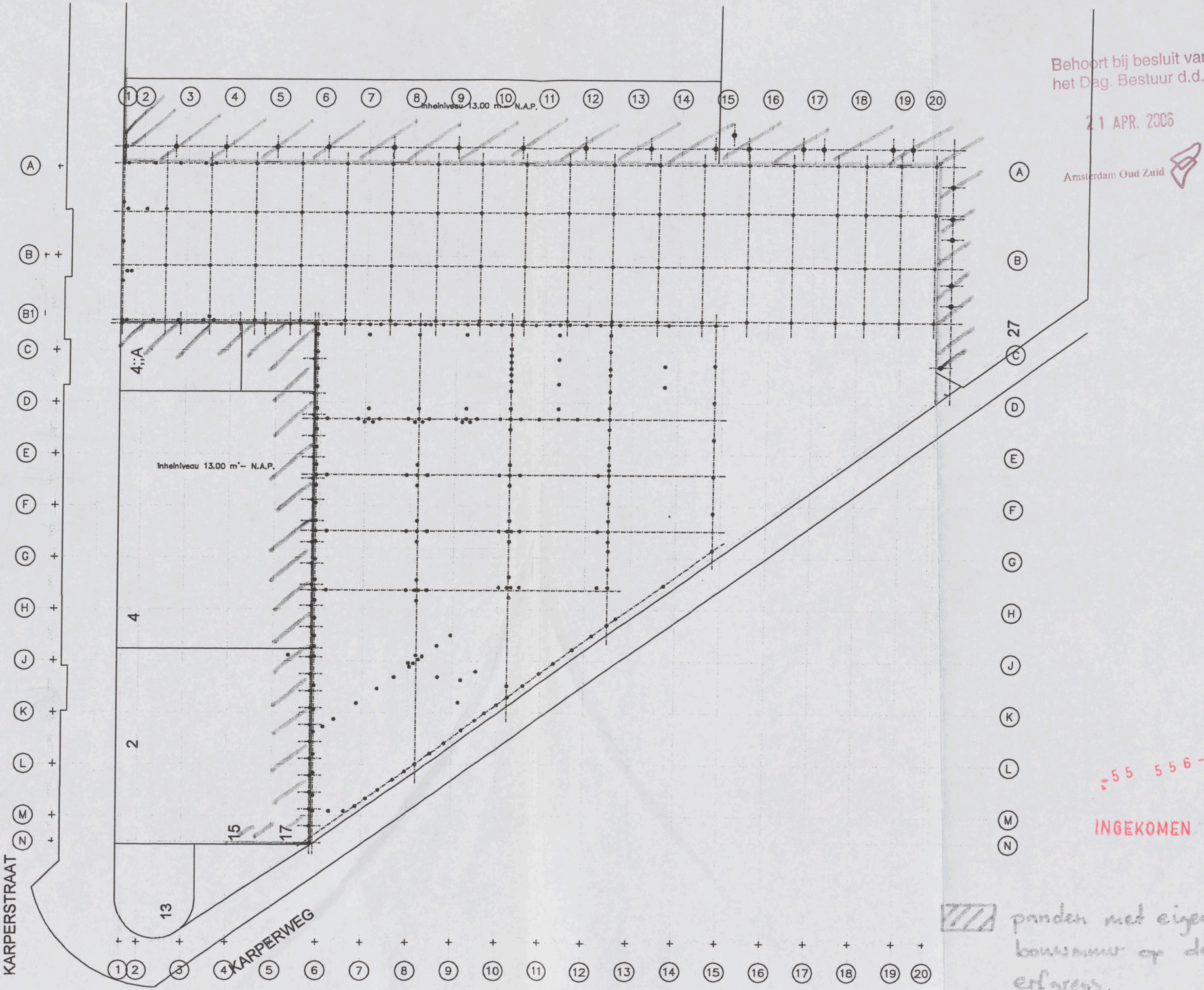

Behoort bij besluit van
het Dag. Bestuur d.d.
21 APR. 2006
Amsterdam Oud Zuid

-55 556--1
INGEKOMEN 8 NOV 2005

panden met eigen bouwnummer op de erfgrens.

09

Van Eijk Adviesburo voor
Civiele Technieken
Arubastraat 2
1058 VE AMSTERDAM
Telefoon 020 - 616 16 62
Telefax 020 - 616 17 37

karperstraat

3000 3000 3000 3000 3000 3000 3000 3000 3000 3000 3000 3000 3000 3000 3000 3000 3000 3000 4520

spant sp sp

hw hw hw hw hw hw

couveuse

c.v

hijsbalk ok. 3640

tussenvloer voor opslag

vloergoot

lichtstraat

inrit

elektrisse garagedeur crawford sg

vloergoot roosters + kleppen

nv nv nv nv

garage vl = beton

wasplaats

hefbrug

peil

3/4 15 m' br. sl. haspel

dit vloerdeel hellend

spant

portaal

br. bl.

leuning

peil = 0

3/4 15 m' br. sl. haspel + br. kr

garagedeur crawford inrit

antl.

garagedeur crawford inrit

put

garagedeur crawford alle deuren elektries bedlend

zand-olie vetwang-put

mv = 0

wc douche

tel: 490+

gang

garderobe

magazijn

vp

houten steektrap b = 121w

direktie

douche

wc

w.k

lockers

chevy chevy merc:

portaal

garage

vloergoot

sprong in plaf.

h 2800

wc wc

vergaderen

h 2400

entree 490+

glas

hoofdingang kantoren

luifel

plafond 60 min: 2x12,5 mm gipsplaat

daki

vp

kitchenette

3/4 20 m' br. st. haspel

administratie h 2400

porisowand verankeren aan kolomme

chevy ziekenw:

chevy

merc: ziekenw:

werkplaats

lockers

490+

computer

gang

dichte wand

luifel

direktie

ligger op

stalen spiltrap ø 2100

490+ kantoor

1800

1650

meterkast gas + elektra

kantoor

490+

elektra verdeelkast

chevy chevy

magazijn

3/4 15 m' br. sl. haspel

h 2680

magazijn

kantoor

gang 1040+

trappenhuis woningen

luik t.b.v. watermeterput

kantoor 1040+

karperweg

te plaatsen units als 1ste verdieping (Portakabin Duplex)

karperweg

Z W O N

SITUATIE 1:1000

GEMEENTE AMSTERDAM STADSDEEL ZUID
SECTIE WW NR.

RENVOI

- metselwerk
- systeemwand 30 min. brandwerend" klasse II
- " " " " " "
- porisowand dikte 70 mm
- n.v noodverlichting
- zelfsluitende deur
- deur 30 min: brandwerend
- n.u nooduitgang
- extra stalen kolom volgens tek. + berek constructeur

n.b. alle stalen liggers en kolommen van de draagconstructie t.b.v. de unitbouw 60 min. brandwerend bekleden

Behoort bij besluit van het Dag. Bestuur d.d.
21 APR. 2005
Amsterdam Oud Zuid

Behoort bij de beschikking
d.d. 20 DEC. 1993
(drs. J. Haan)

-55 556- - -

INGEKOMEN 8 NOV 2005
$ 01

K4/1134 BWT 1993 Dossier 67265

project
Verenigd Ziekenvervoer Amsterdam
Karperweg 19-23 te Amsterdam
omschrijving
Unitbouw meldkamer
onderwerp
Begane grond, situatie
Nieuwe toestand
opmerking

buro voor bouwkunde
theo de haan
nieuwe kerkstraat 62d 1018 ec amsterdam 020 - 6251514

datum	wijziging	hierbij behoort
14.10.93	-	-
schaal		
1:100	-	-
get.	-	-
TdH	-	-

project	code	blad	kenmerk
9314	B	1	VB

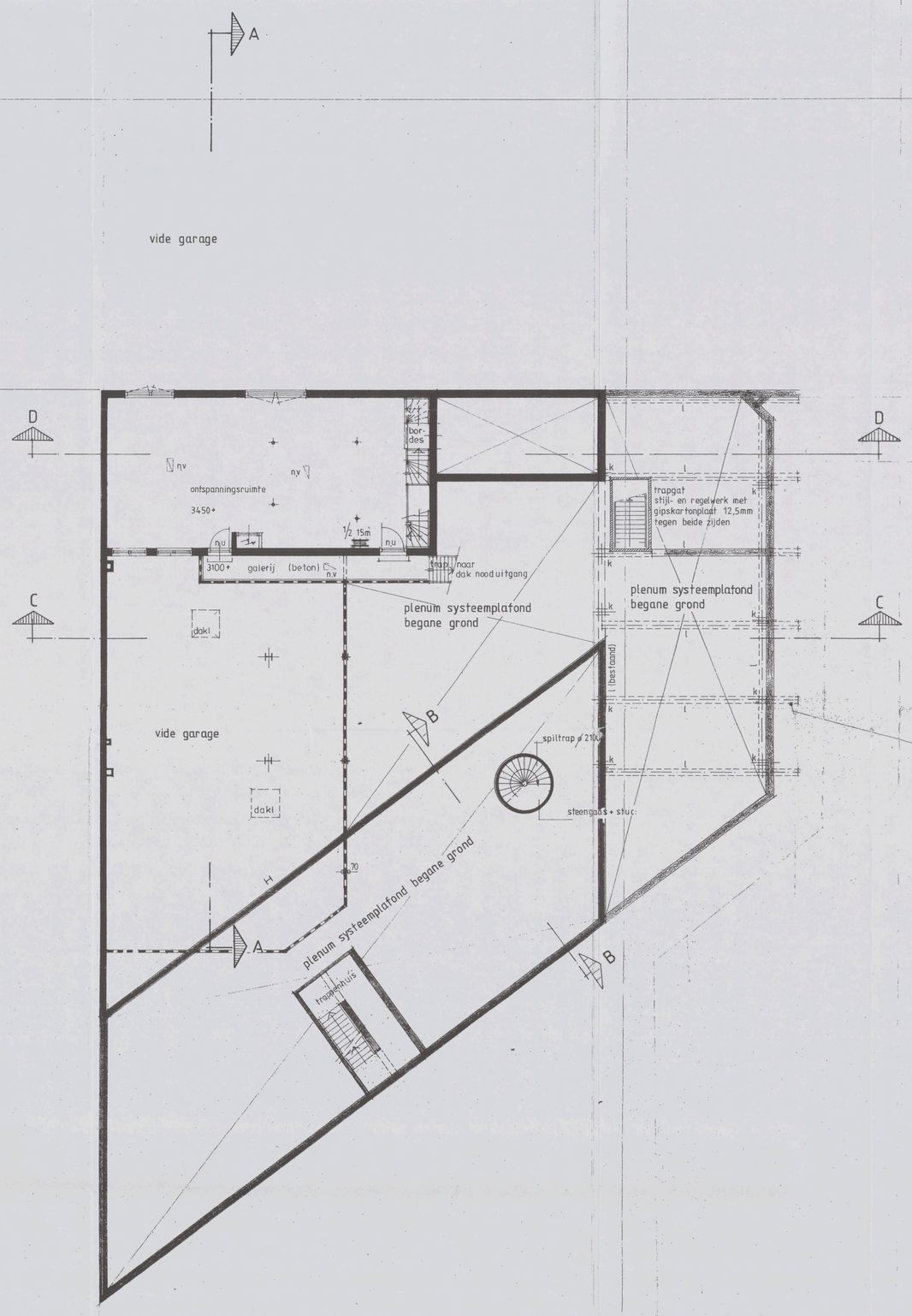

Behoort bij beschikking
het Dijk. Bestuur d.d.
21 APR. 2003
Amsterdam Oud Zuid

Behoort bij de beschikking
d.d. 20 DEC. 1993
(drs. J. Maas)

-55 556--=
INGEKOMEN 8 NOV 2005
$02

K4/1134 BWT 1993 Dossier 67265

project
Verenigd Ziekenvervoer Amsterdam
Karperweg 19-23 te Amsterdam
omschrijving
Unitbouw meldkamer
onderwerp
Tussenverdieping achteropbouw
Nieuwe toestand
opmerking

buro voor bouwkunde
theo de haan
nieuwe kerkstraat 62d 1018 ec amsterdam 020 - 6251514

datum	wijziging	hierbij behoort
14.10.93		

schaal 1:100
get. TdH

project	code	blad	kenmerk
9314	B	2	VB

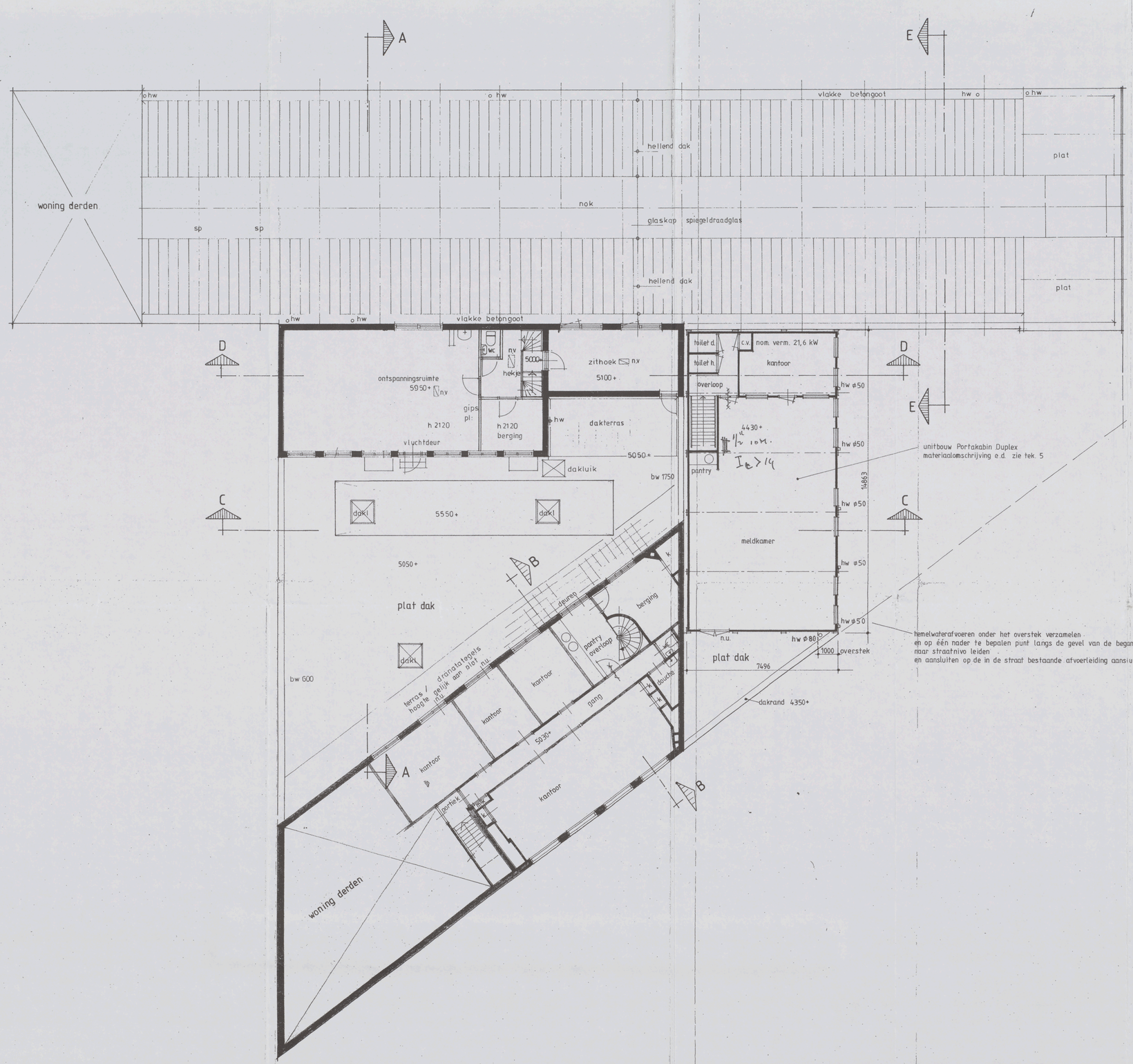

Behoort bij besluit van
het Dag. Bestuur d.d.
21 APR. 2005
Amsterdam Oud Zuid

Behoort bij de beschikking
d.d. 20 DEC. 1993
(drs. J. Maas)

55 556---

INGEKOMEN 8 NOV 2005

$03

K4/1134 BWT 1993 Dossier 67265

project
.Verenigd Ziekenvervoer Amsterdam
.Karperweg 19-23 te Amsterdam
omschrijving
.Unitbouw meldkamer
ontwerp
.1ste verdieping
.Nieuwe toestand
opmerking

buro voor bouwkunde
theo de haan
nieuwe kerkstraat 62d 1018 ec amsterdam 020 - 6251514

datum	wijziging	hierbij behoort
.1410.93	.	
schaal	.	
.1:100	.	
get.	.	project code blad kenmerk
.TdH	.	9314 .B 3 .VB

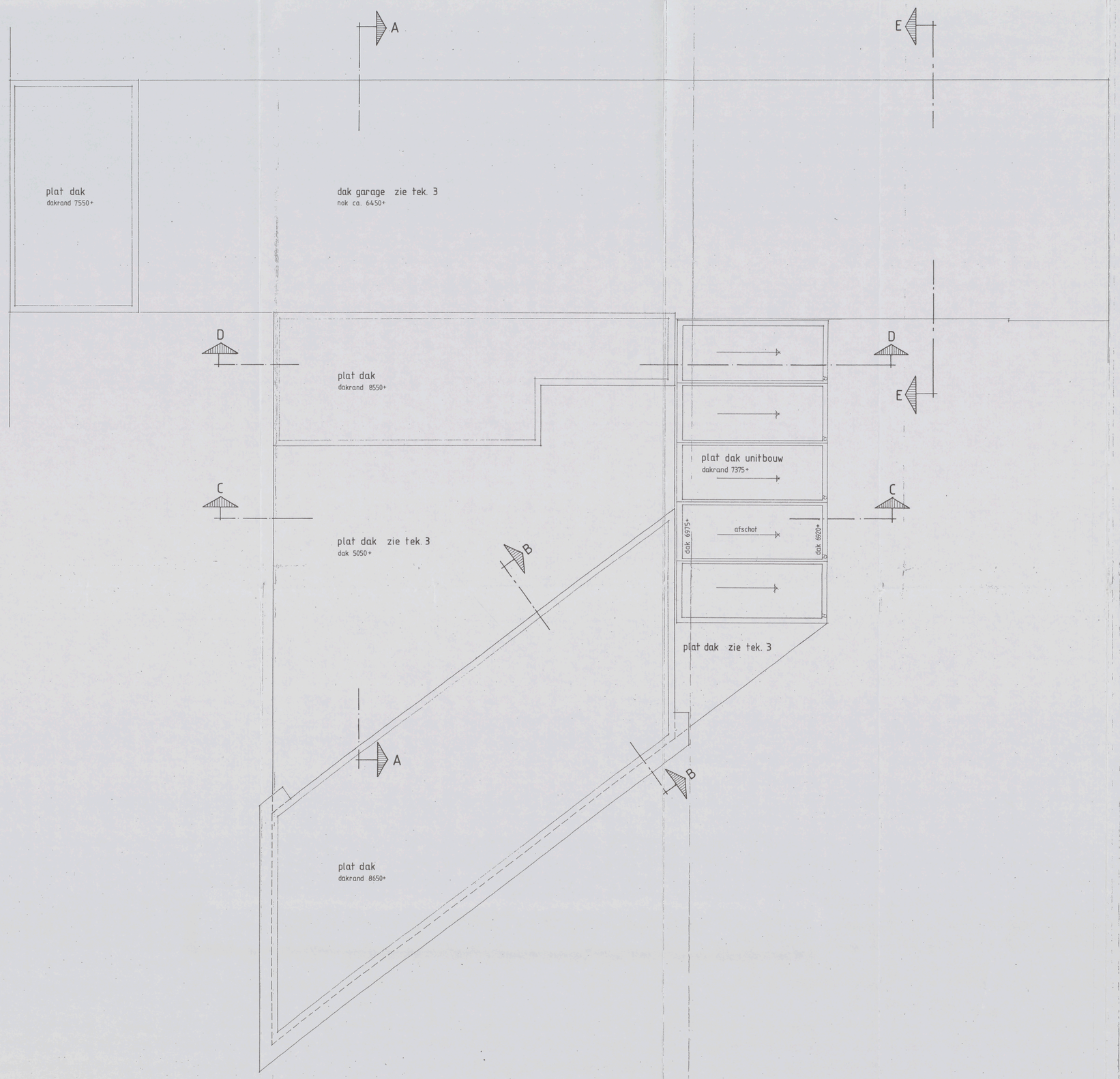

Behoort bij besluit van
het Dag. Bestuur d.d.:

21 APR. 2005

Amsterdam Oud Zuid

Behoort bij de beschikking
d.d. 20 DEC. 1993

(drs. J. Maas)

-55 556---

INGEKOMEN 8 NOV 2005

$04

K4/1134 BWT 1993 Dossier 67265

project
.Verenigd Ziekenvervoer Amsterdam
.Karperweg 19–23 te Amsterdam
omschrijving
.Unitbouw meldkamer
onderwerp
.Dak
.Nieuwe toestand
opmerking
.

buro voor bouwkunde
t h e o d e h a a n
nieuwe kerkstraat 62d 1018 ec amsterdam 020 - 6251514

datum	wijziging	hierbij behoort
.14.10.93	.	.
schaal	.	.
.1:100	.	.
get.	.	project code blad konmerk
.TdH	.	.9314 .B .4 .VB



VOORGEVEL KARPERWEG

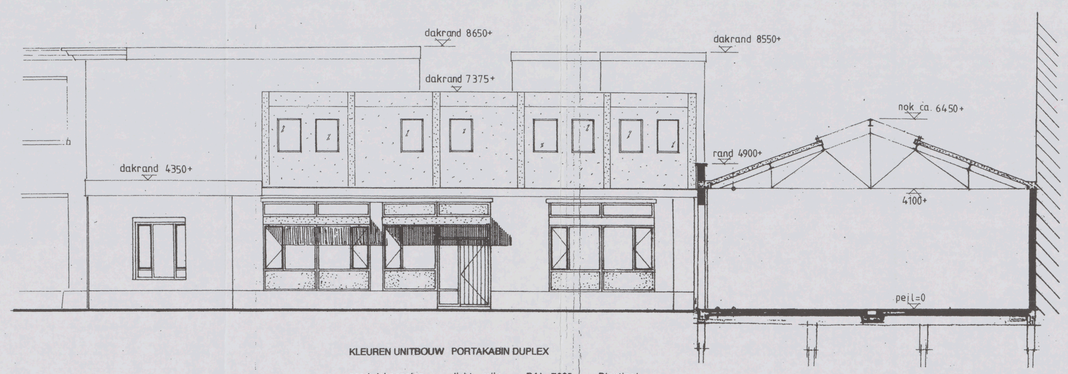

ZIJGEVEL ENTREE KARPERWEG
DOORSNEDE E-E

BESCHRIJVING UNITBOUW PORTAKABIN DUPLEX

Vloeropbouw (Rc = 3,44 m²K/W):
vloerplaten (18 mm watervast verlijmd spaanplaat, rotwerend behandeld) op frame van gegalvaniseerd stalen profielen (langs-, dwars- en randbalken), met tegen de onderzijde isolatiefolie (foam, tweezijdig gecacheerd met aluminiumfolie).

Gevelopbouw (Rc = 2,32 m²K/W):
sandwichpanelen (kern 53 mm CFK-vrij, watergeblazen PUR-schuim, tweezijdig beplaat met 0,6 mm verzinkt staalplaat, buitenplaat gecoat met Plastisol), met aan de binnenzijde een dampremmende laag en gipskartonplaat (12 mm, bekleed met vinylbehang);
ramen uitzetramen met isolatieglas (2x4 mm blank glas met 6 mm spouw);
boeiboord in verzinkt staalplaat (gecoat met Plastisol) met kern van PS-schuim (plaat).

Dakopbouw (Rc = 2,63 m²K/W):
sandwichpanelen (53 mm CFK-vrij, watergeblazen PUR-schuim, tweezijdig beplaat met 0,6 mm verzinkt staalplaat, buitenplaat gecrofileerd en gecoat met Plastisol), met in de kern ingeschuimde verstijvingsribben.

Binnenwanden (brandwerendheid 30 minuten):
demonteerbaar frame, tweezijdig beplaat met gipskartonplaat (12 mm, bekleed met vinylbehang).

KLEUREN UNITBOUW PORTAKABIN DUPLEX

sandwichpanelen	licht grijs	RAL 7035	Plastisol
tussenkolommen	donker grijs	RAL 7037	Plastisol
boeiboorden	donker grijs	RAL 7037	PLastisol
buitenkozijnen	donker blauw	RAL 5008	
buitendeuren	donker grijs	RAL 7037	
hwa valpijpen	licht grijs	RAL 7035	

KLEUREN DIVERSEN

boeiboord plat dak	donker blauw	RAL 5008	schilderwerk

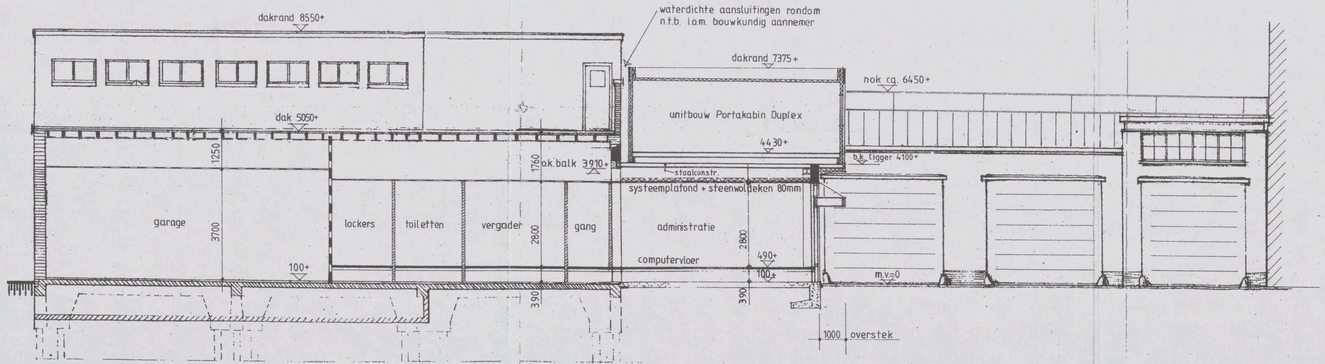

DOORSNEDE C-C
VOORGEVEL ACHTEROPBOUW

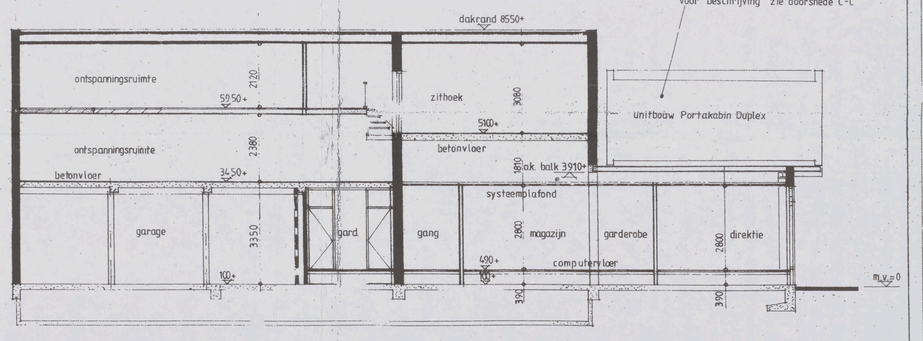

VOORGEVEL GARAGE KARPERWEG

DOORSNEDE D-D

Behoort bij besluit van het Dagelijks Bestuur
21 APR. 2005
Amsterdam Oud Zuid

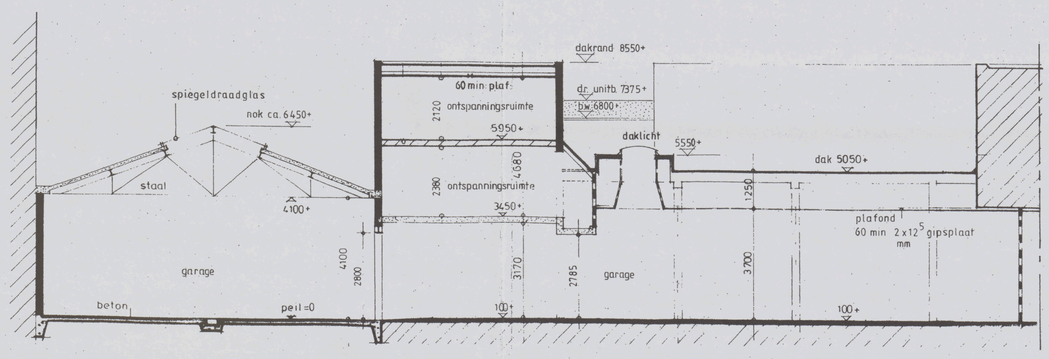

DOORSNEDE A-A

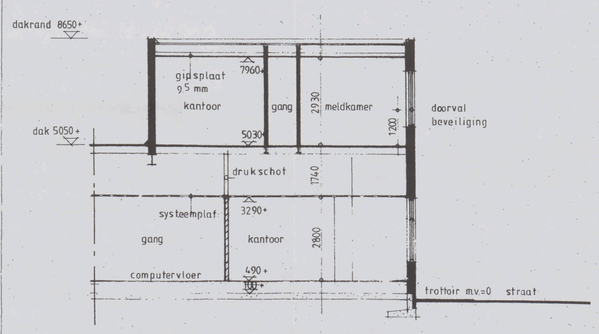

DOORSNEDE B-B

Behoort bij de beschikking
d.d. 20 DEC. 1993
(drs. J. Maas)

-55 556---

INGEKOMEN 8 NOV 2005
$ OS

K4/1134 DNT 1993 Dossier 67265

project
Verenigd Ziekenvervoer Amsterdam
Karperweg 19-23 te Amsterdam
omschrijving
Unitbouw meldkamer
onderwerp
Gevels, doorsneden
Nieuwe toestand
opmerking

buro voor bouwkunde
theo de haan
nieuwe kerkstraat 62d 1018 ac amsterdam 020 - 6251514

datum	wijziging	hierbij behoort
14.10.93		
schaal		
1:100		
get		
TdH		

project	code	blad	kenmerk
9314	B	5	VB