Gemeente Amsterdam

Geprint door [redacted]@amsterdam.nl
dinsdag, 23 maart 2021 09:57

# Signalen-568179




## Melding

| | |
|---|---|
| Toelichting | : Dag, ik heb een klacht over P96: hun containers staan dagelijks op de parkeerplaats, waardoor je een auto niet goed kunt parkeren. Dit is de zoveelste keer dat ze dit doen. Ze trekken zich niets aan van de eerdere klachten van omwonenden. Heel vervelend... |
| Overlast | : 13-07-2020 16:43 |
| Stadsdeel | : Centrum |
| Adres | : Prinsengracht 96[redacted] 1015DZ Amsterdam |
| Gemeld op | : 13-07-2020 16:43 |
| Hoofdcategorie | : Overlast in de openbare ruimte |
| Subcategorie | : Hinderlijk geplaatst object |
| Urgentie | : Normal |
| Bron | : online |

## Melder

| | |
|---|---|
| E-mail | : [redacted]@gmail.com |
| Telefoonnummer | : 06[redacted] |
| Verklaring contactgegevens delen | : Toegestaan |

## Foto's



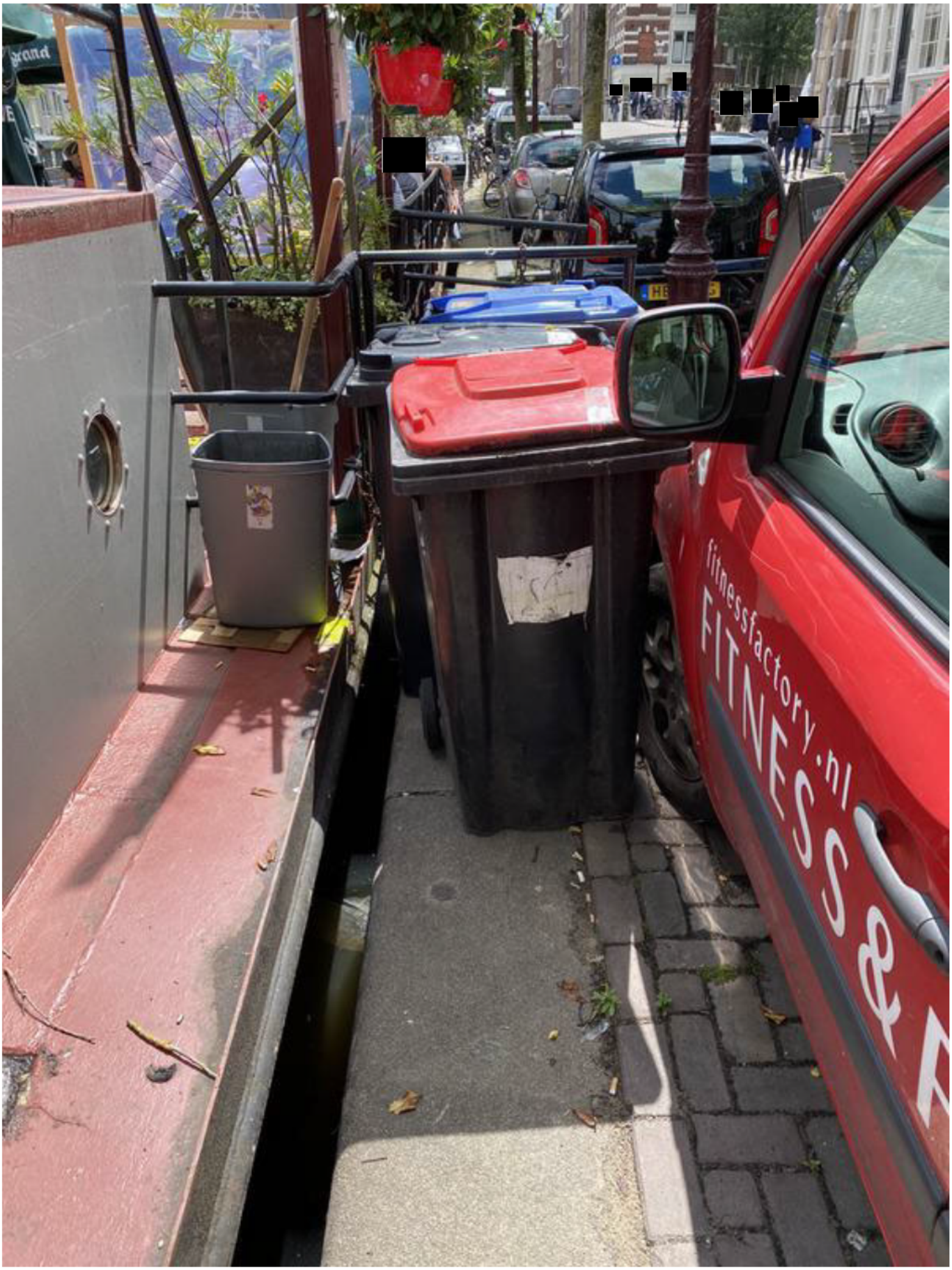
fitnessfactory.nl
FITNESS&

## Geschiedenis

| | |
|---|---|
| Gewijzigd op 13-07-2020 om 17:52:28 door [redacted]@amsterdam.nl | Status gewijzigd naar: Afgehandeld<br>"Naar aanleiding van uw melding zijn wij in gesprek geweest met de verantwoordelijke. Deze heeft een officiële waarschuwing ontvangen. Onze handhavers zullen de komende periode extra toezicht houden op de locatie." |
| Gewijzigd op 13-07-2020 om 17:26:32 door Signalen systeem | Status gewijzigd naar: Melding is afgehandeld in extern systeem<br>"Er is gehandhaafd: Ter plaatse medewerkers gesproken en regelgeving verteld. Krijgen een officiële waarschuwing." |
| Gewijzigd op 13-07-2020 om 16:44:49 door Signalen systeem | Status gewijzigd naar: Verzonden naar extern systeem<br>"Verzending van melding naar THOR is gelukt onder nummer SIA-568179.01." |
| Gewijzigd op 13-07-2020 door [redacted]@amsterdam.nl | Status gewijzigd naar: Te verzenden naar extern systeem<br>"Te verzenden naar THOR" |
| Gewijzigd op 13-07-2020 o door [redacted]@amsterdam.nl | Categorie gewijzigd naar: Hinderlijk geplaatst object |
| Gewijzigd op 13-07-2020 o door [redacted]@amsterdam.nl | Status gewijzigd naar: Gemeld |
| Gewijzigd op 13-07-2020 om 16:43:30 door Signalen systeem | Type gewijzigd naar: Melding |
| Gewijzigd op 13-07-2020 om 16:43:30 door Signalen systeem | Urgentie gewijzigd naar: Normaal |
| Gewijzigd op 13-07-2020 om 16:43:30 door Signalen systeem | Categorie gewijzigd naar: Parkeeroverlast |
| Gewijzigd op 13-07-2020 om 16:43:30 door Signalen systeem | Servicebelofte:<br>"Servicebelofte onbekend" |
| Gewijzigd op 13-07-2020 om 16:43:30 door Signalen systeem | Status gewijzigd naar: Gemeld |

| | |
|---|---|
| Gewijzigd op 13-07-2020 om 16:43:30 door Signalen systeem | Locatie gewijzigd naar: "Stadsdeel: Centrum Prinsengracht 96-1 Amsterdam" |