Gemeente Amsterdam

Bezoekadres
Alle zeven stadsloketten

Postbus 2752
1000 CT Amsterdam
Telefoon 020 253 9327
amsterdam.nl/dbi

Datum	21 FEB. 2018
Beh. Ambtenaar	
E-mailadres	BAG.basisinformatie@amsterdam.nl
Besluit	**Toekenning nummeraanduiding**

Betreft: OLO 3262531

Op basis van
- artikel 108 van de Gemeentewet;
- artikel 6 van de Wet basisregistraties adressen en gebouwen;
- artikel 4 van de Verordening op de Vastgoedregistratie Amsterdam 2011; en
- artikel 13, vierde lid, van het Reglement Vastgoedregistratie Amsterdam 2011

besluiten burgemeester en wethouders van Amsterdam:

1. tot toekenning van de nummeraanduiding(en):

   Valschermkade 26A, 26B en 26C

   overeenkomstig de bij deze nummerbeschikking behorende situatietekening (en gevel- of verdiepingsschets);

   Bij de melding gebruiksgereed, vervallen de volgende nummeraanduiding(en) van rechtswege op grond van art. 1 onder a Wet BAG:

   Valschermkade 26

2. dat deze nummerbeschikking in werking treedt, met ingang van de datum van bekendmaking;

3. dat het nummerbord moet worden uitgevoerd in zwarte cijfers en letters, hoog 9 cm op witte achtergrond en aangebracht op 2 m boven het vloerniveau direct rechts van elke toegang, e.e.a. met in achtneming van NEN 1772 en 1773,

4. dat u als aanvrager/eigenaar verplicht bent om de bewoners en/of gebruikers van de inhoud van deze nummerbeschikking op de hoogte te brengen;

5. dat aan deze nummerbeschikking geen overige rechten kunnen worden ontleend.

Namens burgemeester en wethouders,

Niet eens met dit besluit?

Bent u het niet eens met

- de begrenzing van een verblijfsobject, stand- of ligplaats zoals weergegeven op de situatietekening (en gevel- en/of verdiepingsschets); of
- de plicht tot het aanbrengen van het nummerbord (zie punt 3, pagina 1)?
- het toekennen van de nummeraanduiding niet overeenkomstig artikel 13 van het Reglement vastgoedregistratie Amsterdam 2011.

dan kunt u hiertegen binnen zes weken na datum van bekendmaking van dit besluit een bezwaarschrift indienen.

In het bezwaarschrift (een brief) vermeldt u wat uw bezwaren zijn. Ook vermeldt u uw naam, adres, telefoonnummer en e-mailadres. De bezwaarschriftencommissie kan dan beter contact met u opnemen. U ondertekent het bezwaarschrift en stuurt een kopie van dit besluit mee.
Het bezwaarschrift richt u aan:

College van burgemeester en wethouders,
p/a de directeur Basisinformatie
t.a.v. de Bezwaarschriftencommissie Burgerzaken,
Postbus 2752,
1000 CT Amsterdam

Informatie over de postcode

Voor informatie over de postcode, voor zover deze nog niet bekend is, kunt u 4-6 weken na datum van bekendmaking van de nummerbeschikking contact opnemen met de klantenservice van PostNL, via de website www.postnl.nl

21 FEB. 2018

Bijlage
Geregistreerde-en nieuwe situatie

Geregistreerde situatie

Openbare ruimte	Huis-nummer	-letter	-toevoeging	Aantal bouwlagen	Verdieping toegang	Gebruiksdoel(en)[1]
Valschermkade	25			1	1	Woonfunctie
Valschermkade	26			2	0	Industriefunctie

Nieuwe situatie

Openbare ruimte	Huis-nummer	-letter	-toevoeging	Aantal bouwlagen	Verdieping toegang	Gebruiksdoel(en)[1]
Valschermkade	25			1	1	Woonfunctie
Valschermkade	26	A		1	0	Kantoorfunctie
Valschermkade	26	B		2	0	Kantoorfunctie
Valschermkade	26	C		2	0	Industriefunctie

[1] Bouwbesluit, artikel 1.1, eerste lid, noemt gebruiksdoel "gebruiksfunctie".

21 FEB. 2018

Bijlage
Verdiepingsschets (geregistreerde toestand)

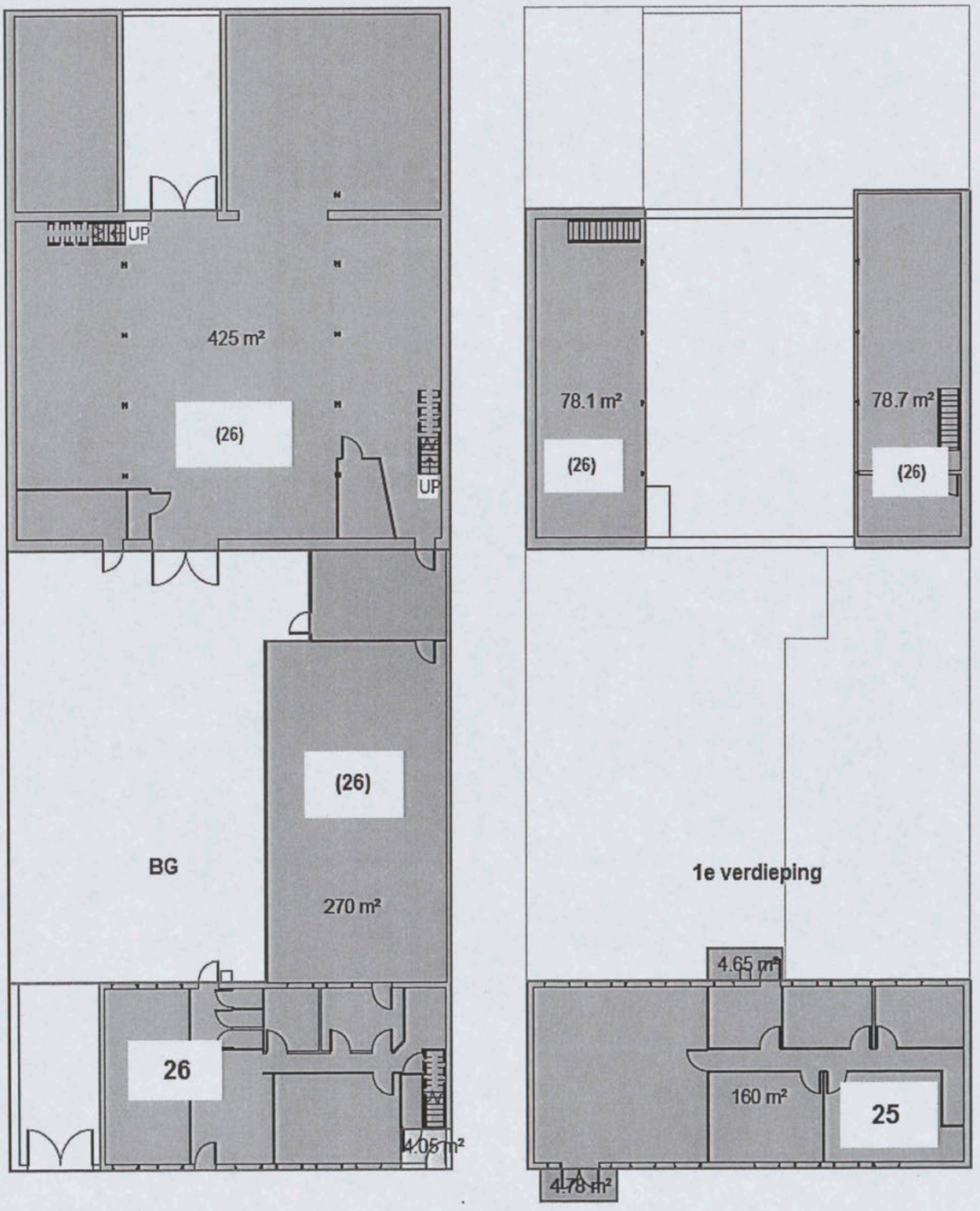

21 FEB. 2018

Bijlage
Verdiepingsschets (nieuwe toestand)

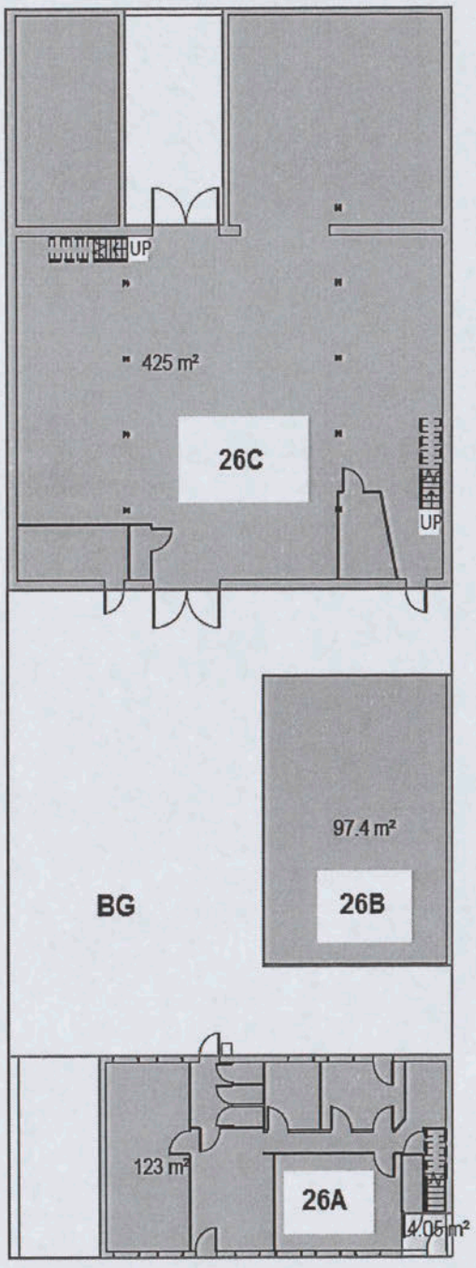

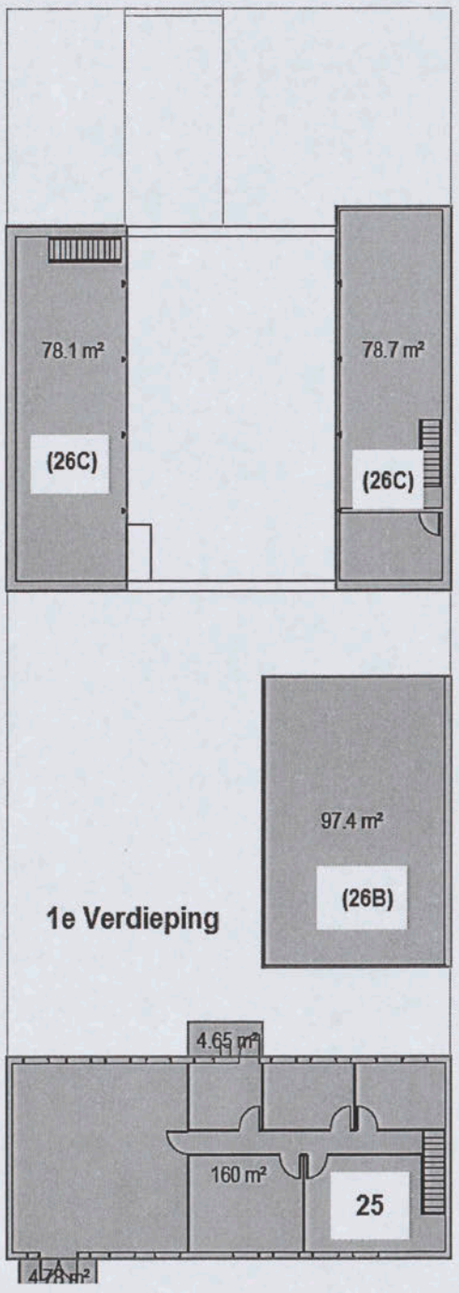

2 1 FEB. 2018

Bijlage
Situatietekening

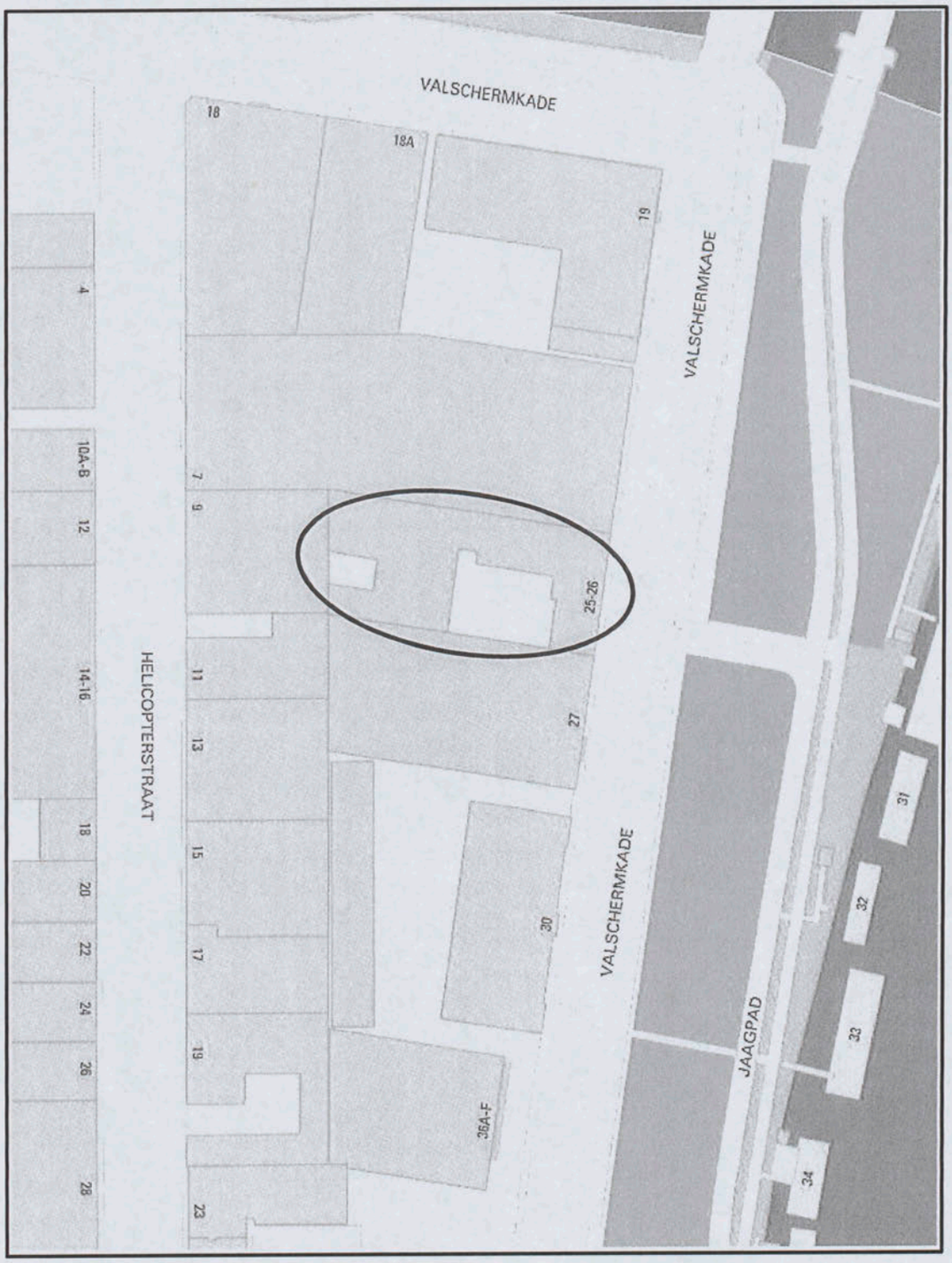

2 1 FEB. 2018