Coaching Observatie Ronde (project)

Project AI 2020-0126 ROK Veiligheidsconstructies Bruggen & Kademuren
Door 5.1,2,e
Aangemaakt 23-08-2022 11:42 2022-08-23 11:42:23
Gesloten 23-08-2022 12:27
Opmerking

Taken

#	Vervaldatum	Gesloten	Dagen	Maker	Assigned to
6477	30-08-2022 12:23	2022-08-23 13:26:07	-	5.1,2,e	5.1,2,e

Omschrijving
Toepassen deugdelijke afzetting

Opmerking
maandag gaan we boel openmaken kijken wat oorzaak is

6476	30-08-2022 12:16	2022-08-23 13:19:09	-	5.1,2,e	5.1,2,e

Omschrijving
Toepassen loopbrug, niet aanwezig.

Opmerking
word vrijdag geleverd door boels

6475	30-08-2022 12:11	2022-08-25 10:15:38	-	5.1,2,e	5.1,2,e

Omschrijving
V&g plan uitvoeringsfase, definitief maken en aanwezig op het werk.

Opmerking
V&G uitvoeringsplan ROK 2201-5619 v3.0 ligt in de keetboot. Calamiteitenplan ROK 2202-1452 V3.0 ligt ook in de keetboot.

Inspecteurs

- 5.1,2,e

Inspectie

Bijgewoond door externe

Notities

Heren dragen keurig aanvullende PBM's bij heetwerk! Heren geven aan tevreden te zijn en werken graag voor Mobilis. Sfeer is top!

1. Algemene Indruk

1.1 Samenwerking? Goed

1.2 Goede werkhouding? Goed

1.3 Is de werkdruk gezond? Goed

1.4 Is er positieve werksfeer?	Goed

2. Arbeidsmiddelen (deugdelijk, onbeschadigd, gekeurd)

2.1 Machines, gereedschappen	ok
2.2 Harnasgordel, vallijn, stopblok, zwemvest	ok
2.3 (Rol)steigers, (schaar)hoogwerkers	NVT
2.4 Hijs- en hefmiddelen	ok
2.5 Tilhulpmiddelen	NVT
2.6 Ladders en trappen	ok
2.7 Onderhoud arbeidsmiddelen	ok

Attachment



Attachment



2.8 Overige arbeidsmiddelen	ok
2.9 Opstelling kranen (stempelplaten etc)	ok
2.10 Ondergrond stabiel voor groot materieel	ok

3. Ondersteuningen en loopbruggen

3.1 Keuring en certificering	NVT
3.2 Afscherming en beveiliging	NVT
3.3 Onderhoud	NVT
3.4 Opstelling en ontwerp	notok

Taak #6476

5.1,2,e < 5.1,2,e @mobilis.nl>
Toepassen loopbrug, niet aanwezig.

4. Arbeidsomstandigheden (juiste maatregelen bij)

4.1 Werken op hoogte	NVT
4.2 Alleen werken (instructie, communicatie, noodzaak)	NVT

5. Besloten (of bijzondere) ruimten

5.1 Zijn er metingen voor betreden uitgevoerd?	NVT
5.2 Is er toezicht aanwezig?	NVT
5.3 Is er sprake van fysieke belasting?	NVT
5.4 Hulpmiddelen voor ontruimen aanwezig? (brancard, portofoon etc)	NVT

6. Omgeving

6.1 Terreinafzetting?	Goed
6.2 Is er hinder en gevaar buiten de bouwplaats?	ok
6.3 (Bouw)wegen goed berijd en beloopbaar	notok

Taak #6477

5.1,2,e < 5.1,2,e @mobilis.nl>
Toepassen deugdelijke afzetting

Attachment

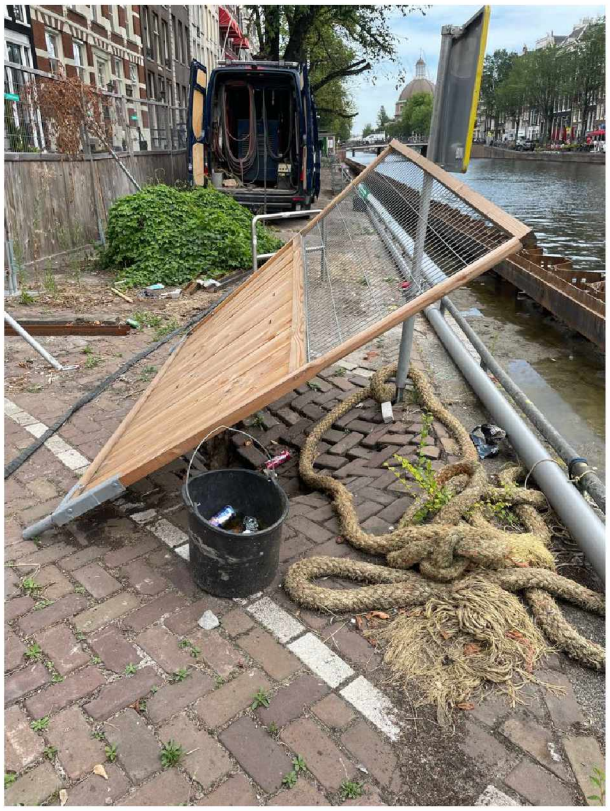

7. Orde en Netheid

7.1 Is er een opslag voor materialen?	ok
7.2 Bouwplaats / werkplek	ok
7.3 Kabels en leidingen (afgeschermd, opgehangen)	ok
7.4 Schaft- kantoor- en kleedruimtes	ok
7.5 Stekken en centerpennen afgeschermd?	NVT

8. Communicatie

8.1 Communicatie naar de omgeving ok

8.2 Communicatie bouwplaats personeel onderling ok

8.3 Bewuste bouwers banners NVT

9. Voorlichting, calamiteiten en werkvergunningen

9.1 Worden toolboxmeetings gehouden? ok

Attachment

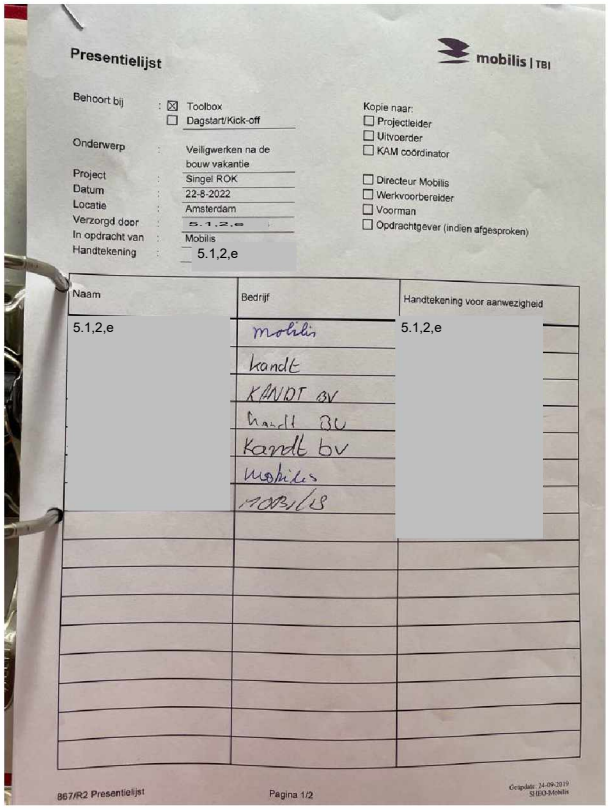

Presentielijst

mobilis | TBI

Behoort bij : ☒ Toolbox
☐ Dagstart/Kick-off

Onderwerp : Veiligwerken na de bouw vakantie

Project : Singel ROK
Datum : 22-8-2022
Locatie : Amsterdam
Verzorgd door : 5.1,2,e
In opdracht van : Mobilis
Handtekening : 5.1,2,e

Kopie naar:
☐ Projectleider
☐ Uitvoerder
☐ KAM coördinator

☐ Directeur Mobilis
☐ Werkvoorbereider
☐ Voorman
☐ Opdrachtgever (indien afgesproken)

Naam	Bedrijf	Handtekening voor aanwezigheid
5.1,2,e	mobilis	5.1,2,e
	kandt	
	KANDT BV	
	kandt BV	
	kandt bv	
	mobilis	
	MOBILIS	

867/R2 Presentielijst Pagina 1/2 Gegeven: 24-09-2019 SHEO-Mobilis

9.2 Is er een startwerk instructie gehouden? Goed

9.3 Zijn opleidingen en certificaten voldoende? Goed

9.4 Specifieke veiligheidsinstructie (evt. TRA) Goed

9.5 Is de werkvergunning volledig? NVT

9.6 BHV organisatie mensen en middelen ok

Attachment

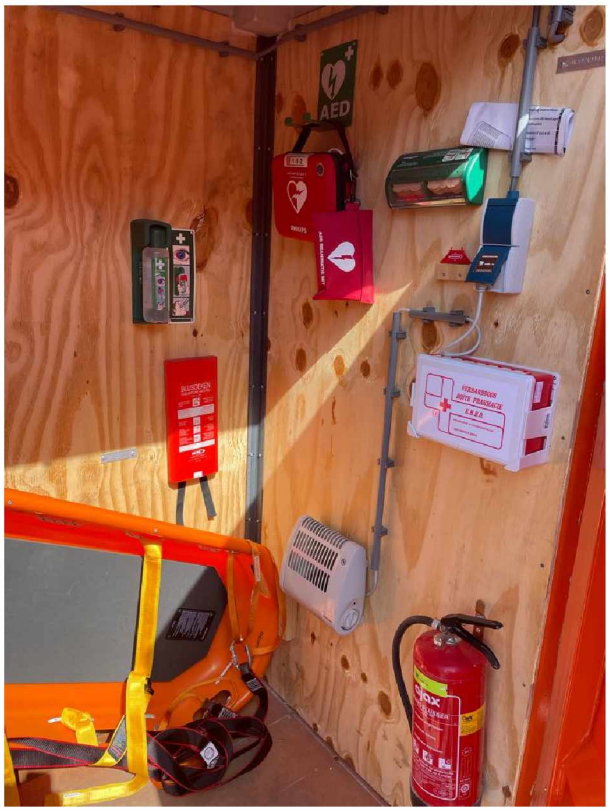

9.7 Alarmkaart / noodplan	Goed
9.8 Veiligheid, Gezondheid en Milieu (VGM) plan	Afwijking

Taak #6475

5.1.2.e <5.1.2.e@mobilis.nl>
V&g plan uitvoeringsfase, definitief maken en aanwezig op het werk.

9.9 Werkplan	Goed
9.10 Opvolging inspectie in orde?	NVT

10. Gedragsobservatie

10.1 Worden onveilige situaties gemeld?	Goed
10.2 Worden veilige situaties gemeld?	ok
10.3 Is er een LMRA uitgevoerd?	Goed
10.4 Wordt onveilig werken gestopt?	Goed
10.5 Worden onderaannemers ook aangesproken?	Goed
10.6 Voelt men zich veilig genoeg om te melden/aan te spreken?	Goed
10.7 Naleving bouwplaatsregels en geldende voorschriften	Goed
10.8 Keuze en gebruik van juiste beschermingsmiddelen (PBM's en andere)	Goed

Attachment



11. Werktuigbouwkundige installaties

11.1 Veiligstellen bestaande installaties	NVT
11.2 Opslag acetyleen-, argon- en/ of zuurstofcilinders	NVT
11.3 Opslag en verwerking oplosmiddelen en lijmen	NVT
11.4 Opslag en verwerking verven, primers en menien	NVT
11.5 Ventilatie werkgebied	NVT
11.6 Afpersen	NVT

12. Elektrische installaties

12.1 Zijn instructies NEN 3140 op orde?	NVT
12.2 Wordt Lock Out Tag Out (LOTO) gebruikt?	NVT
12.3 Zijn de aanwijzingen op orde?	NVT

13. Bijzondere omgeving

13.1 Is er last van stof?	NVT
13.2 Vuilwaterkelders	NVT
13.3 EX-Materieel / EX-materiaal	NVT
13.4 Worden metingen LEL-Ox-Tox uitgevoerd?	NVT
13.5 Worden regels voor ATEX-Zonering nageleefd?	NVT
13.6 Wordt aarding juist toegepast?	NVT
13.7 Worden medewerkers blootgesteld aan gevaarlijke stoffen?	NVT

14. Asbest

14.1 Is er een inventarisatie aanwezig?	ok
14.2 Worden containments juist toegepast?	NVT
14.3 Is er een DTA'er aanwezig?	NVT

15. Verontreinigde bodem

15.1 Uitvoeringsplan werken in verontreinigde bodem	NVT
15.2 Bodemonderzoeken en schoongrondverklaringen	NVT
15.3 KVP'er aangewezen?	NVT
15.4 DLP'er aanwezig?	NVT

17. Gevaarlijke stoffen

17.1 Energiebesparing (machines, verlichting, etc.)	NVT
17.2 Spillkit aanwezig?	Goed
17.3 Opslag gevaarlijke stoffen/gasflessen	Goed

Attachment

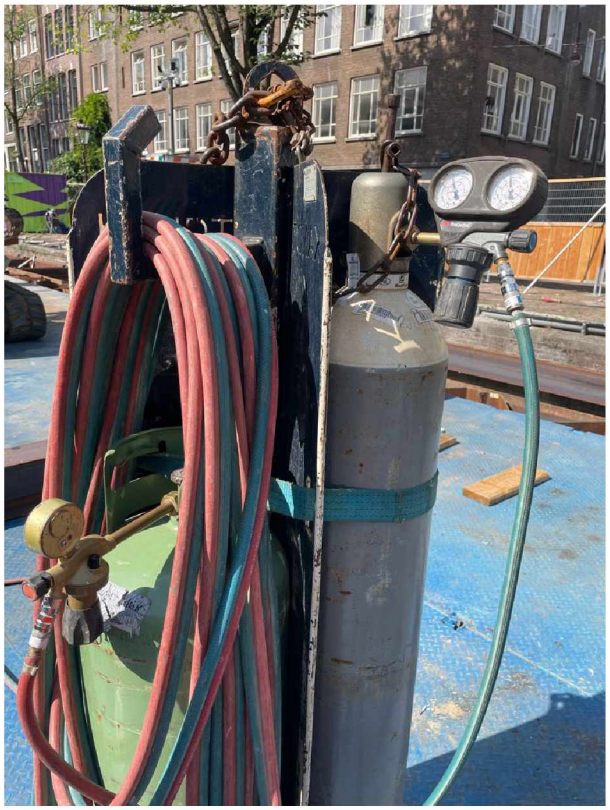

18. Milieu en duurzaamheid

18.1 Afvalscheiding (afvalbeheersplan / afvalwijzer)?	ok
18.2 Vindt er hinder(beleving) naar de omgeving plaats?	ok
18.3 Zijn er stagiaires, leerlingen of SROI (Social Return on Investment) werkzaam?	NVT
18.4 Zijn er energie besparende maatregelen getroffen?	NVT
18.5 Zijn er CO2 besparende maatregelen getroffen?	NVT
18.6 Zijn er nog andere duurzame maatregelen getroffen?	ok
18.7 Afval (scheiding, opslag en afvoer)	ok

19. Verkeersmaatregelen

19.1 Gebruik van verkeersborden	ok
19.2 In- en uitritten bouwplaats	Goed
19.3 Laden en lossen mogelijkheden	NVT
19.4 Opstelling materieel t.o.v. openbare weg	ok

19.5 Verkeersregelaars	NVT
19.6 Overleg met de wegbeheerder	ok