Bundel - Stadsdeelcommissie Bijeenkomst van 17 mei 2022

2.1 5.1.2,e - ‘overlast Horeca’Horeca Kwakersplein 2’

karavaan overlast LR.pdf

TAKEOVER KARAVAAN: Verpeste leefomgeving Kwakersplein door Karavaan en stadsdeel West

Bouwwerk goedgekeurd door gemeente, wat niet rekening houdt met de buurt, buren, plein, stadsgezicht, bestemmingsplan. En zware geluidsoverlast geeft.

Door de parasols en schotten klimt het geluid op tegen de wanden van onze gevels, binnen zware geluidsoverlast, en past absoluut niet bij het gewenste open karakter van het plein.

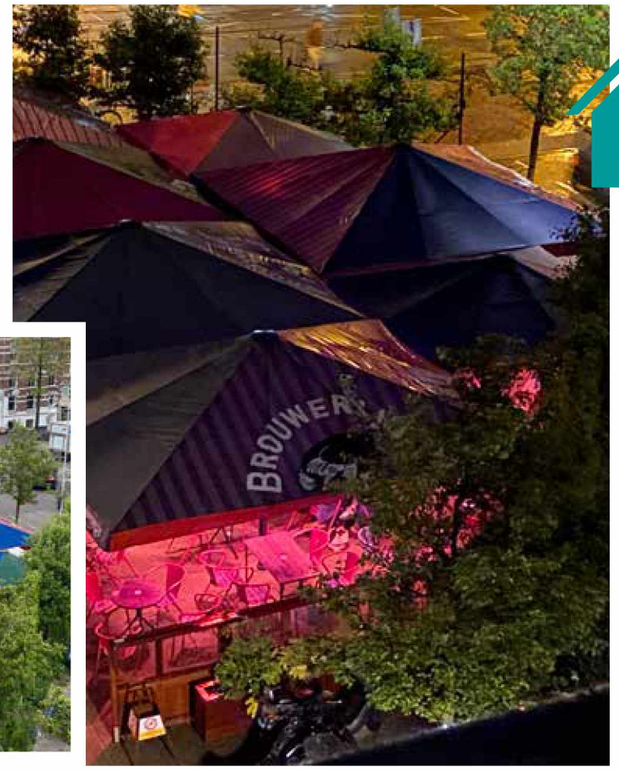

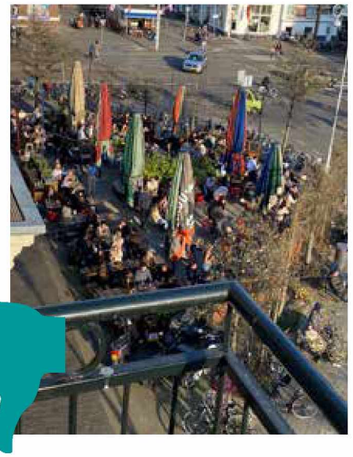



1 Mega grote hoge (dominante) parasols, past absoluut niet bij het straatbeeld van het plein. (ingeklapt nog veel hoger)
2 Parasols worden gebruikt als dak, met warmtelampen eronder (milieu?)...
3 Door weer en wind buiten overlast...

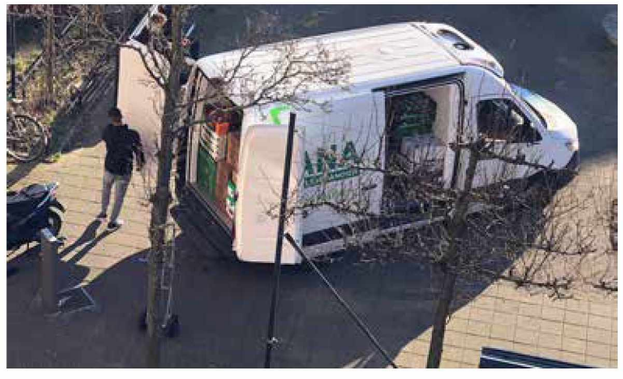

4X MEER

Op plein 3 cafe's, op elke hoek 1 en een cafe-kiosk en een supermarkt wat er voorheen niet was. Het aantal bussen en karren dat komt laden en lossen is vervierdubbeld met de bijbehorende geluidsoverlast. Veel auto's voor Karavaan komen het plein op rijden. Nieuw: Een Motoren hoekje naast het terras, op het plein???

100X MEER

Dag en avond beeld: borrelen / roken op straat. Dit is een voetgangerspad, toegeëigend door Karavaan. Normaal doorheen is geen optie meer.



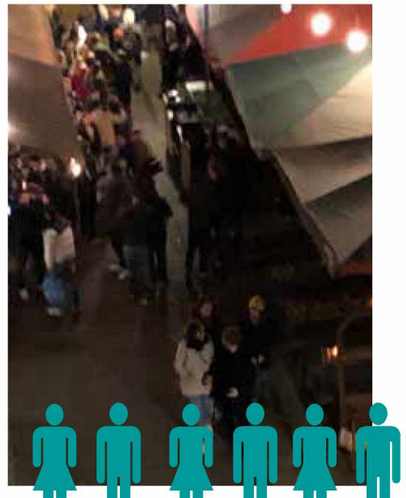

10X MEER

Iedereen heeft tegenwoordig z'n ramen & deuren dicht vanwege het lawaai 's middags en 's avonds. Balkon gebruik is er niet meer bij. Dat is nooit zo geweest.

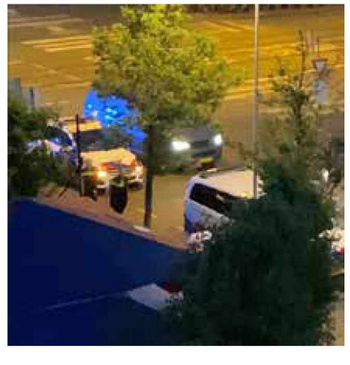

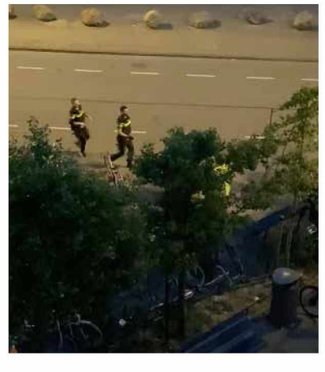

Nieuw soort incidenten op het plein, door doorgesnoven publiek op vrijdag avond. Veel alcohol en drugs in een woonbuurt geeft overlast: schreeuwen, blijkbaar vechten, sirenes, politie.. te veel mensen op een kluitje geeft zware geluidsoverlast..

TAKEOVER KARAVAAN: Verpeste leefomgeving Kwakersplein door Karavaan en stadsdeel West

De in beslag genomen ruimte, deze weg hoort vrij te zijn. Onze handhaving ziet helaas de problemen niet.



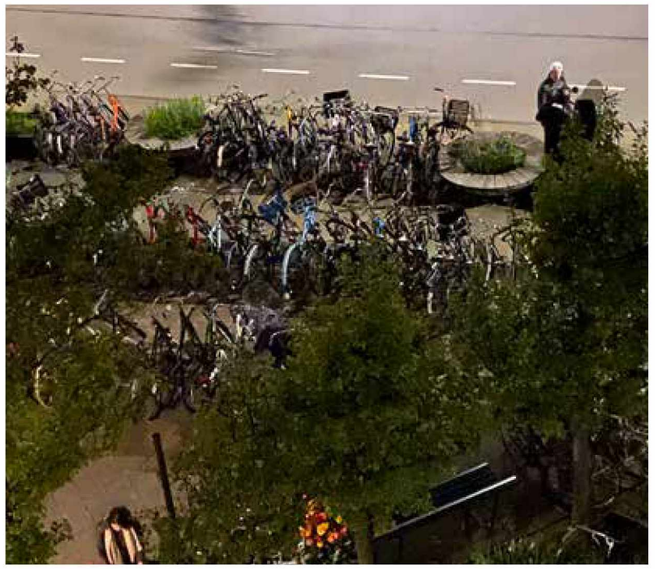



20X MEER

Gewenst straatbeeld, Dit kan niet als het een parkeerplaats is geworden.

Nieuw straatbeeld, nu ook op zondag middag, tussen de honden en kids en bankjes is het Kwakersplein een fietsenstalling van Karavaan geworden. Het staat vol. Reactie eignaar Karavaan: “ er staan überhaupt nauwelijks fietsen van onze bezoekers op dat stuk.” Reactie pleinbewoners: deze fietsenstalling is nog nooit voorgekomen.





Na sluitingstijd van het terras: voor het cafe is een rookplek, hard praten, dronken en fiets zoekers, brommers voor de buiten deur. Kortom oude Leidseplein praktijken tot laat.



