Gemeente Amsterdam

Geprint door
woensdag, 21 oktober 2020 15:10

SIA-359526

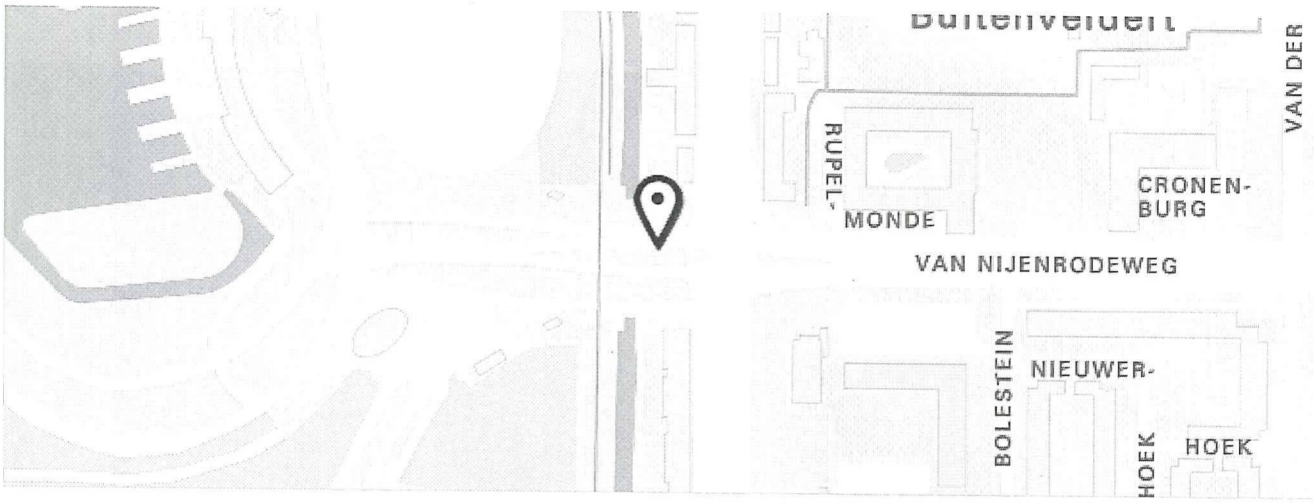

Melding

Toelichting	: betreft melding naar [redacted] van [redacted] Is niet bestemd voor Amsterdamse Bos: ligt in beheergebied van Buitenveldert. Paraplu-achtige constructies Bosbaanweg/Amstelveenseweg zien er erg armoedig en triest uit. Hebben nodig een schilder/opknapbeurt nodig. Het betreft 18 van deze paraplu's: 9 aan iedere kant van de hoofdingang van het Amsterdamse Bos. Zie foto
Overlast	: 19-12-2019 17:02
Stadsdeel	: Zuid
Adres	: Amstelveenseweg [redacted] Amsterdam
Gemeld op	: 19-12-2019 17:02
Hoofdcategorie	: Wegen, verkeer, straatmeubilair
Subcategorie	: Onderhoud stoep, straat en fietspad
Urgentie	: Normal
Bron	: online

Melder

E-mail	:
Telefoonnummer	:
Verklaring contactgegevens delen	: Niet toegestaan

Foto's

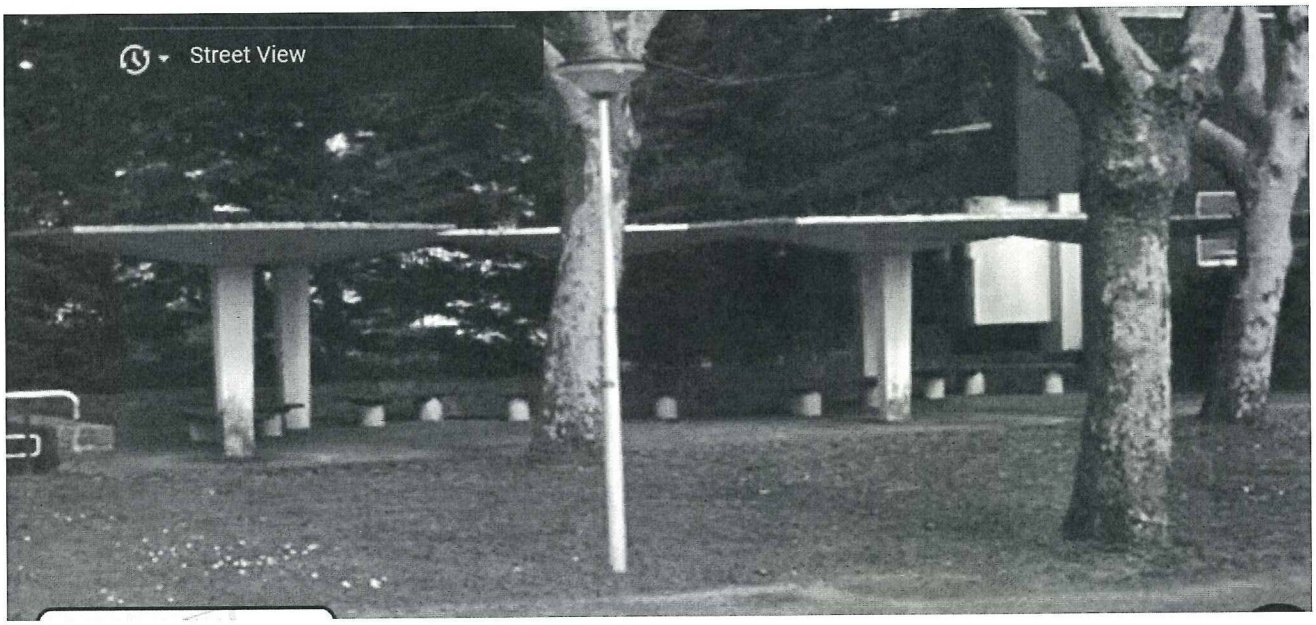

Geschiedenis

Gewijzigd op 07-04-2020 om 08:39:13 door	Update status naar: Afgehandeld "."
Gewijzigd op 05-03-2020 om 14:29:02 door SIA systeem	Type update naar: Melding
Gewijzigd op 07-01-2020 om 11:41:52 door	Notitie toegevoegd "Melding opnieuw doorgestuurd."
Gewijzigd op 23-12-2019 om 09:54:49 door SIA systeem	Update status naar: Verzoek tot heropenen "De melder is niet tevreden blijkt uit feedback. Zo nodig heropenen."
Gewijzigd op 23-12-2019 om 09:54:49 door SIA systeem	Feedback van melder ontvangen "Nee, de melder is ontevreden Waarom: Ik heb onvoldoende / onjuiste informatie gekregen Toelichting: locatie ligt wel degelijk in Amsterdam en niet in Amstelveen !! Toestemming contact opnemen: Ja"
Gewijzigd op 23-12-2019 om 09:32:44 door	Update status naar: Afgehandeld "Beste melder, Dank voor uw melding. Het beheer van het straatmeubilair is niet van Gemeente Amsterdam. Graag uw melding indienen bij Gemeente Amstelveen. Hopende u hiermee voldoende te hebben geïnformeerd."
Gewijzigd op 20-12-2019 om 11:46:38 door	Update status naar: In behandeling "gemaild
Gewijzigd op 20-12-2019 om 11:45:40 door	Update status naar: Verzoek tot afhandeling "Gemeld als onterecht via HNW app"
Gewijzigd op 20-12-2019 om 09:08:02 door	Update status naar: In afwachting van behandeling "In behandeling via HNW app"
Gewijzigd op 20-12-2019 om 09:06:52 door	Categorie gewijzigd naar: Onderhoud stoep, straat en fietspad
Gewijzigd op 20-12-2019 om 09:06:52 door	Update status naar: Gemeld

Gewijzigd op 20-12-2019 om 09:06:40 door	Notitie toegevoegd "zie het antwoord van D&T groen Deze hoort inderdaad niet bij groen. Het lijkt mijn voor infra jullie kunnen ; van infra proberen of n van directie en toezicht van infra"
Gewijzigd op 20-12-2019 om 08:24:04 door	Update status naar: In afwachting van behandeling "In behandeling via HNW app"
Gewijzigd op 20-12-2019 om 08:23:42 door	Categorie gewijzigd naar: Overig groen en water
Gewijzigd op 20-12-2019 om 08:23:42 door	Update status naar: Gemeld
Gewijzigd op 19-12-2019 om 17:11:31 door	Categorie gewijzigd naar: Overig Wegen, verkeer, straatmeubilair
Gewijzigd op 19-12-2019 om 17:11:31 door	Update status naar: Gemeld
Gewijzigd op 19-12-2019 om 17:11:29 door	Update status naar: In afwachting van behandeling "In behandeling via HNW app"
Gewijzigd op 19-12-2019 om 17:02:55 door SIA systeem	Urgentie update naar: Normaal
Gewijzigd op 19-12-2019 om 17:02:55 door SIA systeem	Servicebelofte: "Uw melding wordt ingepland: wij laten u binnen 5 werkdagen weten hoe en wanneer uw melding wordt afgehandeld. Urgente situaties pakken wij zo snel mogelijk op. Dat doen we via e-mail."
Gewijzigd op 19-12-2019 om 17:02:55 door SIA systeem	Categorie gewijzigd naar: Overig
Gewijzigd op 19-12-2019 om 17:02:55 door SIA systeem	Update status naar: Gemeld
Gewijzigd op 19-12-2019 om 17:02:55 door SIA systeem	Locatie gewijzigd "Stadsdeel: Zuid Amstelveenseweg msterdam"