Inzake het festival van 6 t/m 8 oktober op het Groene Veld worden een aantal objecten geplaatst. Dat betreft een tent, 2 bogententen, een Barmeubel, een tweetal kleine podia met afdak en een aantal kunstwerken. Om meer inzichtelijk te maken hoe de diverse objecten er uit zien, hebben we foto's genomen. Onder de foto's hebben we een korte toelichting bijgevoegd.



Deze tent is in de vergunningaanvraag benoemd en op de plattegrond aangegeven als P1.
In deze tent wordt een ingehuurd podium geplaatst waarop muziekgroepen gaan optreden.



De blauwe bus in de achtergrond is een 'backstage area' en is als BS aangegeven op de plattegrond staande naast de tent P1



De bogentent, eveneens benoemd in de vergunningaanvraag en op de plattegrond aangegeven als BT.



Eenzelfde soort bogentent als hierboven, om voorbereid te zijn op slecht weer, hebben we deze extra geplaatst tussen de locatie waar foodtruck F komt te staan en de Markt M.





Twee foto's van een kleine tent die als theaterpodium dient voor 40 personen. Hierin worden met regelmaat theaterperformances uitgevoerd. Op de plattegrond is dit aangegeven als TP.



Deze tent dient als bar, op de plattegrond is deze aangegeven als B. We hebben de bar niet geplaatst op de locatie die op de plattegrond is aangegeven, maar iets meer richting Machinegebouw naast het aangegeven watertappunt.



Uitgiftepunt van een foodstand.



Een klein toneel dat in het midden staat van de markt. Er komt een zeefdrukinstallatie op te staan, we gaan 'live' t-shirts bedrukken.

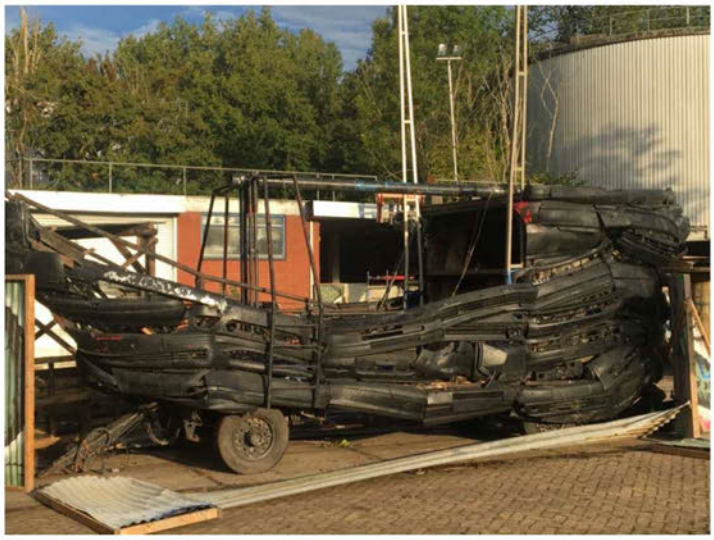

Een ‘piratenschip’ dat als decorstuk naast podium P3 is geplaatst.



Deze oude Mercedesbus is omgebouwd tot energieverstrekker. Onder een dak van zonnepanelen fietst het publiek om het muziekpodium van stroom te voorzien. Deze bus was niet aangegeven op de plattegrond.





Deze twee foto's betreffen podium PS met de luifel L, zoals die op de plattegrond zijn aangeven.



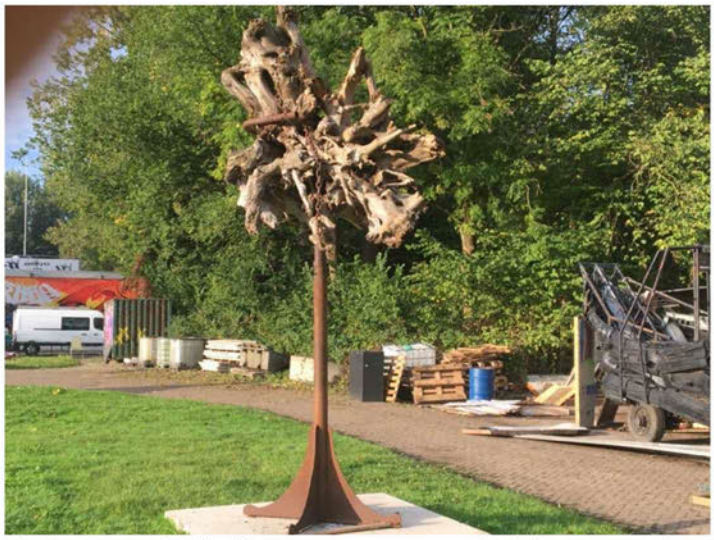

Op het terrein hebben we een aantal objecten geplaatst, die op de plattegrond zijn aangegeven als I1, I2, I3 etc. Het betreft stalen sokkels die op een stelconplaat zijn gemonteerd, elke sokkel draagt een beeldend werk.



Ook deze sculptuur is in de vergunningaanvraag gemeld en staat op de plattegrond aangegeven als I1.



Dit beeldend werk is niet op de plattegrond aangegeven, het is geplaatst op 10meter afstand van het hierboven genoemde theaterpodium.