5.1, 2, e Stadvinderij
5.1, 2, e
5.1, 2, e Amsterdam
5.1, 2, e

ROEF / HOOGST
16 augustus 2024 - 22 september 2024
op drukste moment maximaal 499 bezoekers
Bovenste parkeerdek Q-Park Westergasfabriek
Opbouw: 13/14/15 augustus
Afbouw: 23 en 24 september

Algemene context:
Op het bovenste parkeerdek van Q-Park Westergasfabriek verrijst deze zomer een groen park. Zes weken lang zullen de parkeerplekken worden omgetoverd tot een stadsparkop hoogte en zal er programmering zijn. ROEF zal het dak vergroenen met planten, die door Amsterdammers kunnen worden gekocht, zo kan men het groen van het dakpark naar huis nemen.
Met deze interventie tonen we aan dat groene daken én mogelijk zijn én veel potentie bieden aan alle Amsterdammers. Op een lichte, vrolijke manier kan je in dit park alles doen, wat je in een echt park ook kan.

Het dakpark wordt afgetrapt met een opening op 16 augustus met licht versterkte muziek en we zijn alleen in de weekenden open voor gasten. Door de week zullen er rondleidingen plaatsvinden op kleine schaal.

We zullen geen harde versterkte muziek afspelen en spannen ons tot het uiterste in om overlast bij buurtbewoners te voorkomen, te meer omdat dit evenement ook als positief moet worden ervaren voor buurtbewoners.

Type geluidsinstallatie - 2 full range speakers
Type / genre muziek - jazz, klassiek, pop
Is er sprake van livemuziek, en omschrijving - ja, singer/songwriter/kleine band
Inschatting geluidniveau tpv publiek, in dB(A) - wat luider 85
De muziek is bedoeld om: naar te luisteren

Omschrijving van de geluidsinstallatie - 2 fullrange speakers op statieven, 1/2 monitorspeakers, laag vermogen.

	Augustus/september	Open/dagen	Geluid
start datum	13		
Bouw	13 t/m15		
Opening	16	1	Licht versterkte muziek
Weekend open 1	17/18	2	Licht versterkte muziek
Weekend open 2	23/24/25	3	Licht versterkte muziek
Weekend open 3	30/31/1	3	Licht versterkte muziek
Weekend open 4	6/7//8	3	Licht versterkte muziek
Event Symposium	13	1	Licht versterkte muziek
Weekend open 5	14/15	2	Licht versterkte muziek
Closing weekend	20/21/22	3	Licht versterkte muziek
Afbouw	23/24		
TOTAAL		18	

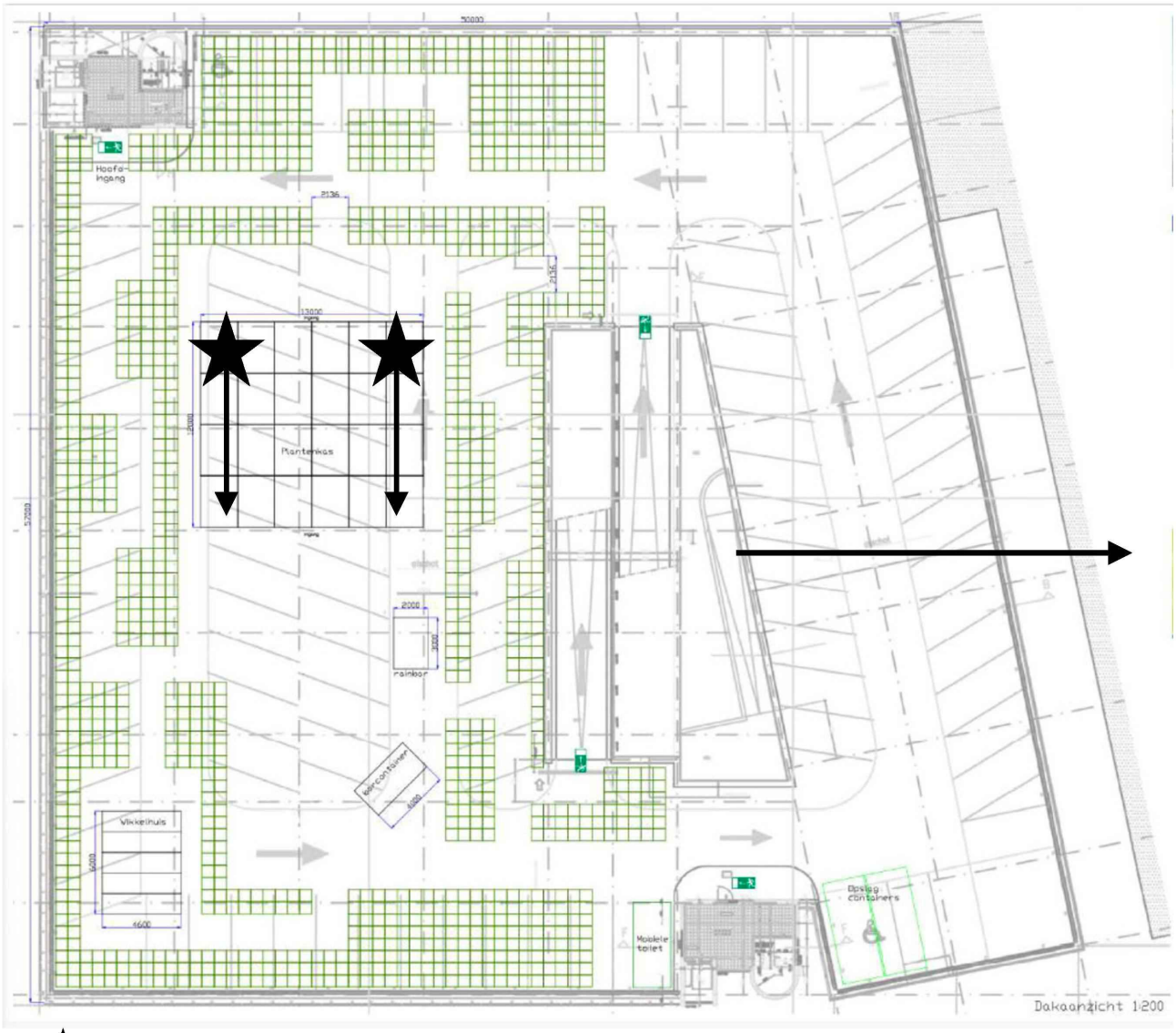

Speakers binnen in de kas, speelrichting zuidelijk

Meest dichtstbijzijnde gevel

De omgeving
Hier volgt een bondige omschrijving van de meest relevante omgevingskenmerken en een overzicht van de belangrijkste woningen in de omgeving.

Type bodem evenemententerrein: steen
Type bodem omgeving: steen
Openheid van het terrein: open, echter muziek deels afgeschermd in kas

Gegevens van de dichtstbij gelegen woningen:
Adres, verdiepingen, oude/nieuwe bouw, ligging tov evenementen (NOZW)
Waterkeringweg 103, 8 verdiepingen, nieuwe bouw, Oost

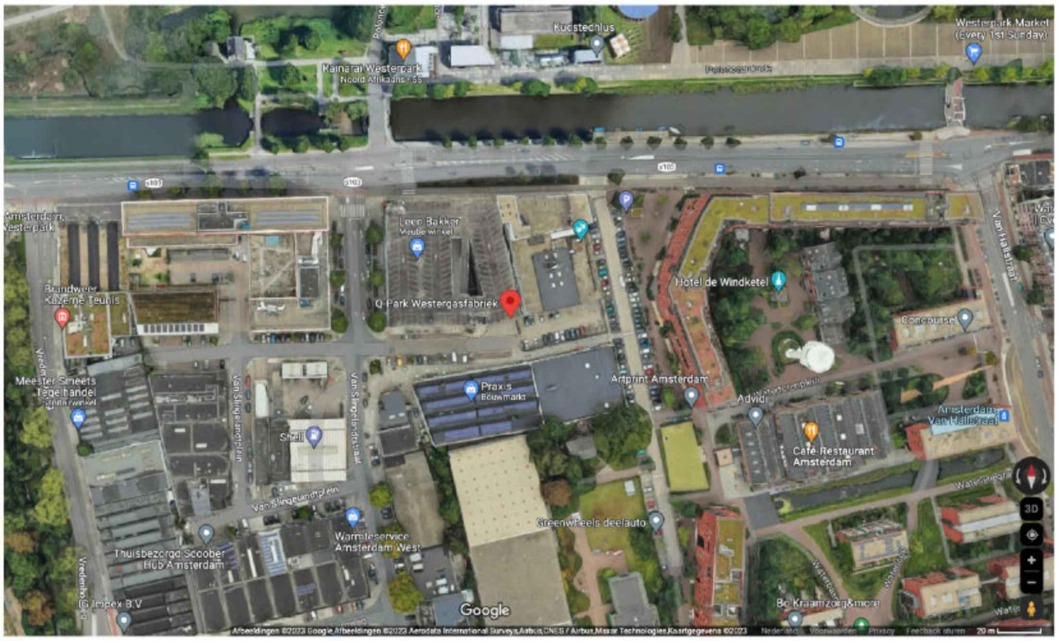
Kudstechlus
Westerpark Market
(Every 1st Sunday)
Rainaral Westerpark
Noord Afrikaans
Leen Bakker
Meubelwinkel
Q-Park Westergasfabriek
Hotel de Windketel
Brandweer
Kazerne Teunis
Meester Smeets
Tegelhandel
Praxis
Bouwmarkt
Artprint Amsterdam
Advidi
Café-Restaurant
Amsterdam
Van Slingelandtplein
Van Slingelandstraat
Van Hallstraat
Shell
Warmteservice
Amsterdam West
Greenwheels deelauto
Thuisbezorgd Scooter
Hub Amsterdam
Bo Kraamzorg&more
Google

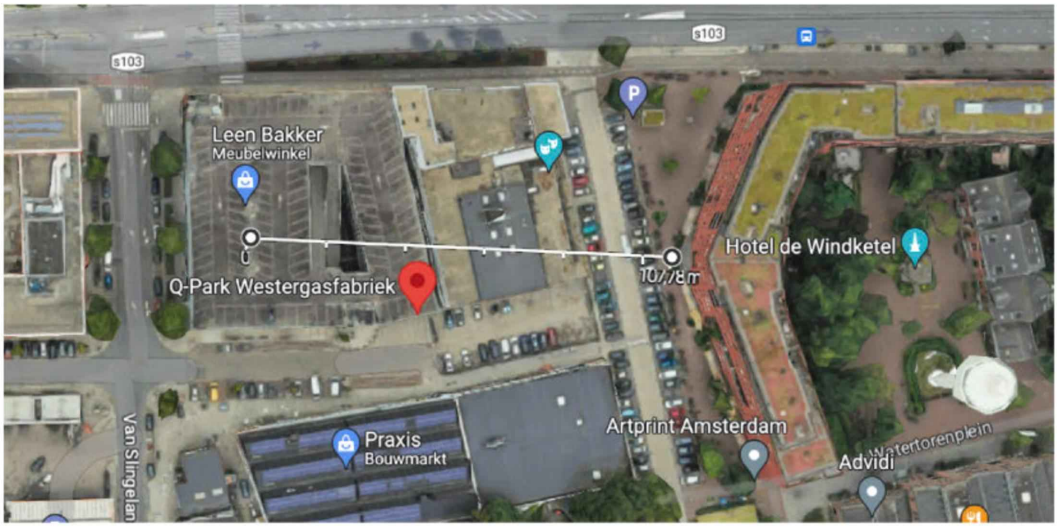
s103
Leen Bakker
Meubelwinkel
Q-Park Westergasfabriek
Hotel de Windketel
Praxis
Bouwmarkt
Artprint Amsterdam
Advidi
Watertorenplein
Van Slingelan

Willem de Zwijgerlaan 334, 6 verdiepingen, nieuwe bouw, West/Zuid

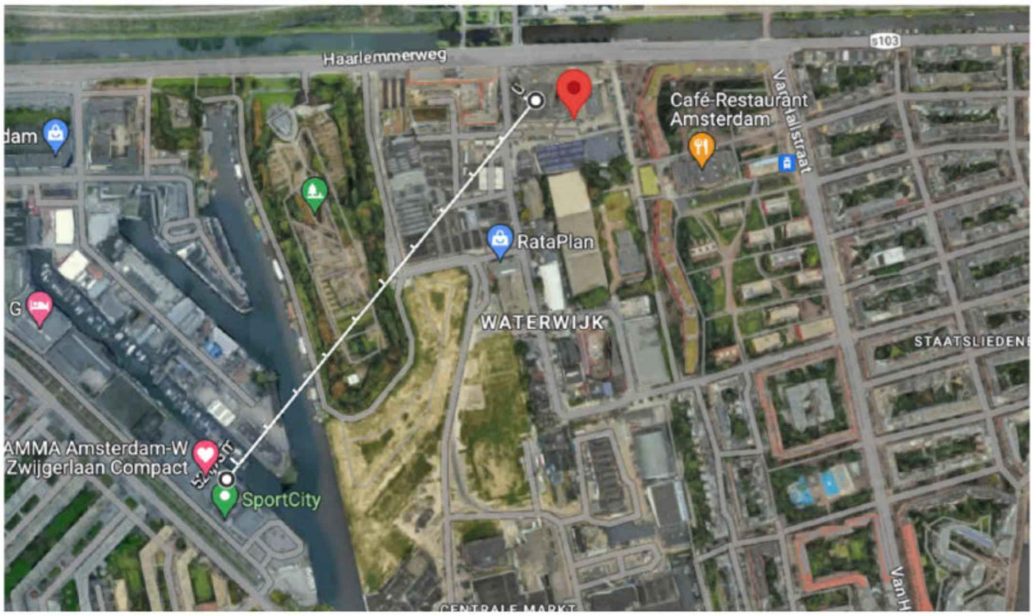

Zaanstraat 252, 5 verdiepingen, oude bouw, Noord/Oost

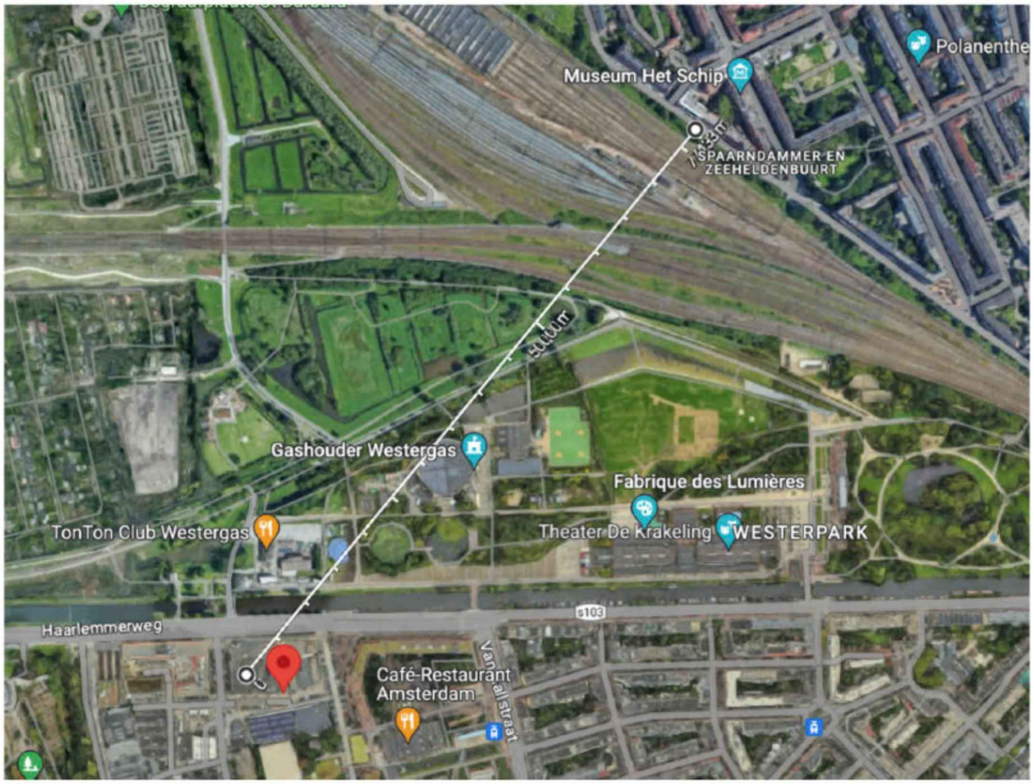

BBT-Maatregel	Uitgevoerd in praktijk		Omschrijving/effect/opmerkingen
	Ja	Nee	
Optimale podium/geluidrichting	V		Van dichtstbijzijnde gevel weggedraaid
Hoogte gevlogen speakers	V		speakers op statieven
Richtwerking speakers	V		speakers van gevel weggedraaid
Geen gevlogen subwoofers	V		geen subs
Frequentie cross-over	V		Nvt
Cardioïde opstelling subwoofers			geen subs
Opstelling subwoofers in 'array'			geen subs
Geen subwoofers groter dan 21"			geen subs
Verval onder de 40 Hz	V		
Afscherming toegepast	V		speakers in kas
Geluidniveau op 25 m FoH	x		Maximaal 95 dB(A) en 105 dB(C)

Controle tijdens evenement
Verantwoordelijke voor het geluid tijdens de soundcheck en het evenement:

5.1, 2, e & Sound Engineering
erdam

5.1, 2, e