From: "5.1.2,e "
Sent: Mon, 19 Jun 2023 11:24:24 +0200
To: "5.1.2,e " <5.1.2,e @amsterdam.nl>; "5.1.2,e " <5.1.2,e @amsterdam.nl>; "5.1.2,e " <5.1.2,e @amsterdam.nl>; "5.1.2,e " <5.1.2,e @amsterdam.nl>; "5.1.2,e " <5.1.2,e @amsterdam.nl>; "5.1.2,e " 5.1.2,e @amsterdam.nl>; "5.1.2,e @gvb.nl" <5.1.2,e @gvb.nl>; "5.1.2,e @brandweeraa.nl" <5.1.2,e @brandweeraa.nl>; "5.1.2,e " <5.1.2,e @amsterdam.nl>; "5.1.2,e " <5.1.2,e @amsterdam.nl>; "'5.1.2,e @politie.nl'" <5.1.2,e @politie.nl>; "5.1.2,e " <5.1.2,e @ambulanceamsterdam.nl>; "5.1.2,e " <5.1.2,e @amsterdam.nl>; "5.1.2,e @politie.nl" <5.1.2,e @politie.nl>; "5.1.2,e " <5.1.2,e @amsterdam.nl>; "5.1.2,e " <5.1.2,e @amsterdam.nl>; "5.1.2,e " <5.1.2,e @gvb.nl>
Cc: "5.1.2,e " <5.1.2,e @amsterdam.nl>; "5.1.2,e " <5.1.2,e @amsterdam.nl>; "5.1.2,e " <5.1.2,e @amsterdam.nl>; "5.1.2,e " <5.1.2,e @amsterdam.nl>; "5.1.2,e " 5.1.2,e @amsterdam.nl>; "WWU Noord" 5.1.2,e @amsterdam.nl>; "5.1.2,e " <5.1.2,e @amsterdam.nl>; "5.1.2,e " <5.1.2,e @amsterdam.nl>; "5.1.2,e " <5.1.2,e @brandweeraa.nl>
Subject: RE: Terugkoppeling schouw 15/6

Ha 5.1.2,e

Dank voor het overzicht, helder!

2 dingen:

- Er staat nu alle borden P-route burgwallen verwijderen, die discussie heb ik geloof ik even gemist, volgens mij kunnen de borden voor de IJtunnel en op de route zelf wel blijven staan.
- Ik mis nog het bord brug open vanaf de Jodenbreestraat. Die geeft al de hele periode aan dat de Vas Diaz brug open is, maar die is het grootste deel van de tijd dicht:

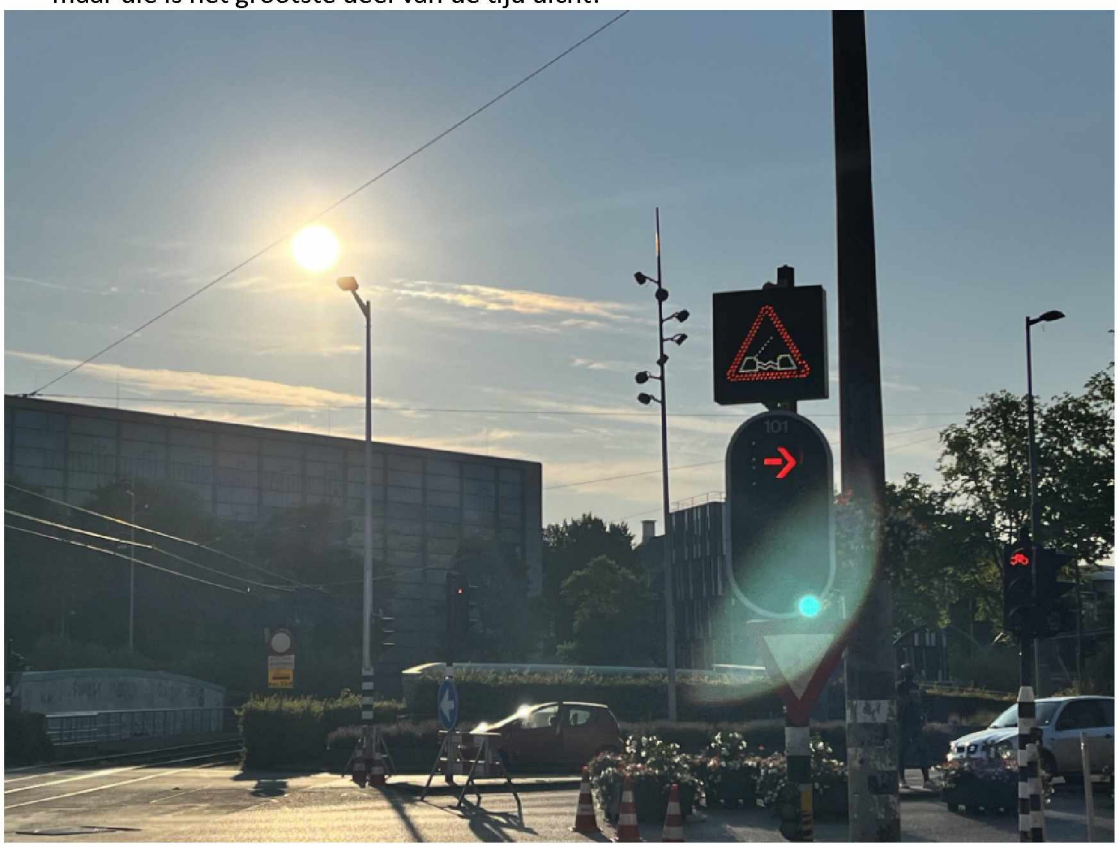

Groet,
5.1.2,e

Van: 5.1,2,e <5.1,2,e @amsterdam.nl>
Verzonden: zondag 18 juni 2023 09:21
Aan: 5.1,2,e <5.1,2,e @amsterdam.nl>; 5.1,2,e <5.1,2,e @amsterdam.nl>; 5.1,2,e 5.1,2,e <5.1,2,e @amsterdam.nl>; 5.1,2,e <5.1,2,e @amsterdam.nl>; 5.1,2,e 5.1,2,e @amsterdam.nl>; 5.1,2,e <5.1,2,e @amsterdam.nl>; 5.1,2,e @gvb.nl; 5.1,2,e @brandweeraa.nl; 5.1,2,e <5.1,2,e @amsterdam.nl>; 5.1,2,e <5.1,2,e @amsterdam.nl>; '5.1,2,e @politie.nl' <5.1,2,e @politie.nl>; 5.1,2,e <5.1,2,e @ambulanceamsterdam.nl>; 5.1,2,e <5.1,2,e @amsterdam.nl>; 5.1,2,e @politie.nl; 5.1,2,e <5.1,2,e @amsterdam.nl>; 5.1,2,e <5.1,2,e @amsterdam.nl>; 5.1,2,e <5.1,2,e @gvb.nl>
CC: 5.1,2,e <5.1,2,e @amsterdam.nl>; 5.1,2,e <5.1,2,e @amsterdam.nl>; 5.1,2,e <5.1,2,e @amsterdam.nl>; 5.1,2,e <5.1,2,e @amsterdam.nl>; 5.1,2,e <5.1,2,e @amsterdam.nl>; 5.1,2,e 5.1,2,e @amsterdam.nl>; WWU Noord 5.1,2,e @amsterdam.nl>; 5.1,2,e <5.1,2,e @amsterdam.nl>; 5.1,2,e <5.1,2,e @amsterdam.nl>; 5.1,2,e <5.1,2,e @brandweeraa.nl>
Onderwerp: RE: Terugkoppeling schouw 15/6

Hoi 5.1,2,e

Heldere terugkoppeling hoor. Ik heb 3 opmerking in het rood verwerkt op de lijst
2 opmerkingen (extra regel) geplaatst tussen nr 26 en 27 en nr 30 en 31.

Vriendelijke groet,

5.1,2,e

Van: 5.1,2,e <5.1,2,e @amsterdam.nl>
Verzonden: vrijdag 16 juni 2023 19:25
Aan: 5.1,2,e <5.1,2,e @amsterdam.nl>; 5.1,2,e <5.1,2,e @amsterdam.nl>; 5.1,2,e <5.1,2,e @amsterdam.nl>; 5.1,2,e 5.1,2,e @amsterdam.nl>; 5.1,2,e <5.1,2,e @amsterdam.nl>; 5.1,2,e 5.1,2,e <5.1,2,e @amsterdam.nl>; 5.1,2,e @gvb.nl; 5.1,2,e @brandweeraa.nl; 5.1,2,e <5.1,2,e @amsterdam.nl>; 5.1,2,e <5.1,2,e @amsterdam.nl>; '5.1,2,e @politie.nl' <5.1,2,e @politie.nl>; 5.1,2,e <5.1,2,e @ambulanceamsterdam.nl>; 5.1,2,e <5.1,2,e @amsterdam.nl>; 5.1,2,e @politie.nl; 5.1,2,e <5.1,2,e @amsterdam.nl>; 5.1,2,e <5.1,2,e @amsterdam.nl>; 5.1,2,e 5.1,2,e <5.1,2,e @gvb.nl>
CC: 5.1,2,e <5.1,2,e @amsterdam.nl>; 5.1,2,e <5.1,2,e @amsterdam.nl>; 5.1,2,e <5.1,2,e @amsterdam.nl>; 5.1,2,e <5.1,2,e @amsterdam.nl>; 5.1,2,e <5.1,2,e @amsterdam.nl>; 5.1,2,e 5.1,2,e @amsterdam.nl>; WWU Noord 5.1,2,e @amsterdam.nl>; 5.1,2,e <5.1,2,e @amsterdam.nl>; 5.1,2,e <5.1,2,e @amsterdam.nl>; 5.1,2,e <5.1,2,e @brandweeraa.nl>
Onderwerp: Terugkoppeling schouw 15/6

Goedenavond allen,

Bijgevoegd vinden jullie het overzicht van de schouw van gisteren.
We hebben de volgende route gereden en locaties bekeken:

- Pocket Park (Weesperstraat)
- Mr. Visserplein
- Valkenburgerstraat
- Prins Hendrikkade (IJtunnelmond)
- Kadijksplein
- Kattenburgerplein
- Kruising Kattenburgerstraat-Piet Heinkade

Als er opmerkingen zijn, hoor ik het graag.

Met vriendelijke groet,

5.1,2,e
5.1,2,e 5.1,2,e 5.1,2,e
5.1,2,e 5.1,2,e

E-mail: 5.1,2,e @amsterdam.nl
Telefoon: 5.1,2,e

Ingenieursbureau Amsterdam
Weesperstraat 430
Postbus 12693, 1100 AR Amsterdam