From: *"5.1.2,e" <5.1.2,e @amsterdam.nl>*
Sent: *Wed, 13 5.1.2,e 2021 14:49:56 +0200*
To: *"5.1.2,e" <5.1.2,e @amsterdam.nl>*
Subject: *ter check: Cie MLW raadsadres Scheepsbouwweg*
Attachments: *Commissie MLW Voordracht (10).pdf*

Dag 5.1.2,e

Het was toch 'gewoner' dan ik dacht n.a.v. de info op Intranet.

Hierbij de cie-flap. Wil jij een laatste check doen??

Indien je akkoord bent, stuur ik 'm door naar Bestuurlijke Zaken.

Groeten, 5.1.2,e

Van: 5.1.2,e <5.1.2,e @amsterdam.nl>
Verzonden: maandag 11 januari 2021 13:44
Aan: Bestuurlijke Zaken VOR 5.1.2,e @amsterdam.nl>; 5.1.2,e <5.1.2,e @amsterdam.nl>
CC: 5.1.2,e <5.1.2,e @amsterdam.nl>
Onderwerp: FW: beantwoording raadsadres TKN cie MLW 4 febr

Hoi 5.1.2,e

Weet jij het antwoord op onderstaande vragen van 5.1.2,e ?
En, als jij het niet weet, wie dan wel?

Groet,

5.1.2,e
Adviseur Verkeer en Vervoer
Accounthouder Stadsdeel Noord
Verkeer & Openbare Ruimte

Gemeente Amsterdam

M 5.1.2,e
5.1.2,e @amsterdam.nl

Werkdagen: ma, di, wo, do

Op dit bericht is een proclaimer van toepassing
amsterdam.nl/proclaimer

Van: 5.1.2,e <5.1.2,e @amsterdam.nl>
Verzonden: zondag 10 januari 2021 22:35
Aan: 5.1.2,e <5.1.2,e @amsterdam.nl>
Onderwerp: RE: beantwoording raadsadres TKN cie MLW 4 febr

Dag 5.1.2,e

Jij ook een goed 2021 gewenst.

Ik heb de flap aangemaakt voor zover mogelijk + bijlagen toegevoegd. Maar heb nog wel wat vragen.

In de cie-flap is nu (nieuw in Andreas 2) het item Geheimhouding opgenomen.
Op intranet las ik bij Bestuurlijke Zaken:

Geheimhouding
Beargumenteer de gronden van geheimhouding op basis van artikel 10 Wob voor de commissievoordracht en/of de bijlage(n). Geef uitleg over het hoe, waarom en de reikwijdte van de gewenste geheimhouding of beperkte inzage. Noem de datum waarop het college geheimhouding heeft opgelegd. Geef het moment aan waarop de geheimhouding opgeheven kan worden.

Dus ik ga er vanuit dat er aangegeven moet worden dat op basis van artikel 10 Wob twee bijlagen 'kabinet' zijn. Maar misschien moet het specifieker, dus bijv. Op grond van de Wob artikel 10, lid 2 (ik heb Wob art. 10 ook bijgevoegd)??
Of is er een standaardtekst voor voor raadsadressen (zou wel handig zijn!)?

Verder (zie bijgevoegd document over de raadsgriffie:
Er staat o.a.:

- *Zet in de flap bij de kop 'meegestuurd': n.v.t. (tenzij het om een benoeming gaat). Tkn-stukken worden namelijk niet meegestuurd, maar worden ter inzage in de kluis bij de griffie gelegd.*
  >> Ik kan in Andreas alleen: meegestuurd of ter inzage kiezen. Niet n.v.t. Wat moet ik aanklikken?

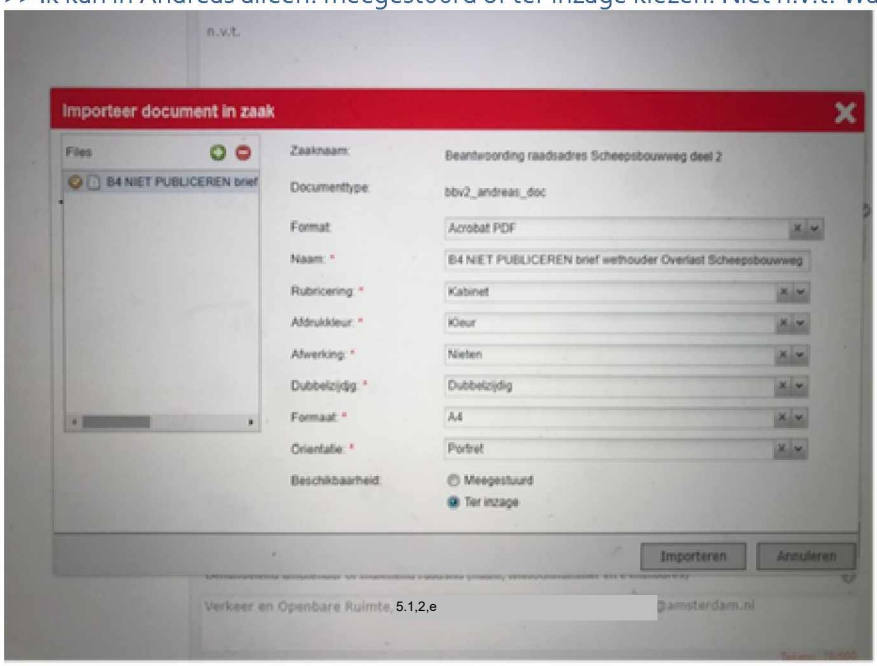

- *Lever bij raadsadressen van burgers in Andreas de stukken dubbel aan. Een geanonimiseerde versie openbaar en een niet-geanonimiseerde versie die ter inzage in de kluis ligt. Ook deze stukken lever je in een dichte enveloppe aan bij de griffier van de betreffende commissie.*
  >> ??

En verder t.a.v. de bijlagen: ik kom verschillende instructies tegen over wat je in de documentnaam moet zetten: GEHEIM of KABINET of NIET PUBLICEREN?
En: Je moet bijlagen nummeren, maar tegelijkertijd ook deze tekst vooraan zetten...huh?

Last but nog least:
In de 'kabinet-bijlagen' moet in het document zelf ook het woord KABINET of GEHEIM staan, zodat dat ook voldoende duidelijk is. Dat is nog niet het geval bij 'onze' bijlagen.

Oftewel: welke instructies moet ik volgen? Weet jij het of zou je dat bij Bestuurlijke Zaken willen nagaan?

Vriendelijke groeten,

5.1,2,e

Van: 5.1,2,e <5.1,2,e @amsterdam.nl>
Verzonden: vrijdag 8 januari 2021 17:41
Aan: 5.1,2,e <5.1,2,e @amsterdam.nl>
Onderwerp: beantwoording raadsadres TKN cie MLW 4 febr

Hoi 5.1,2,e

Allereerst wens ik je al het goede voor 2021!
Maar dat niet alleen ☺, ik kom je weer eens om een gunst vragen. De beantwoording van het raadadres Overlast Scheepsbouwweg deel 2 moet nog TKN naar de commissie MLW. Dat wordt de commissie van 4 februari. De deadline voor het aanleveren van de stukken is 15 januari (volgende week vrijdag). Zou jij de stukken in de loop van de volgende week voor mij in Andreas kunnen zetten? Hopelijk heb je daar tussen de bedrijven door tijd voor.
In de bijlagen:

- De commissieflap (die ik zo goed mogelijk heb proberen in te vullen).
- B1. Raadsadres geanonimiseerd
- B2 Brief wethouder geanonimiseerd
- B3 Raadsadres
- B4 Brief wethouder

Bij de ondertekening van de brief door de wethouder is er iets misgegaan met de opmaak (een halve witte pagina op p2). Het is niet anders. Ik had het wel goed aangeleverd.

Groet,

5.1,2,e
Adviseur Verkeer en Vervoer
Accounthouder Stadsdeel Noord
Verkeer & Openbare Ruimte

Gemeente Amsterdam

M 5.1,2,e
5.1,2,e @amsterdam.nl

Werkdagen: ma, di, wo, do

Op dit bericht is een proclaimer van toepassing
amsterdam.nl/proclaimer