0820

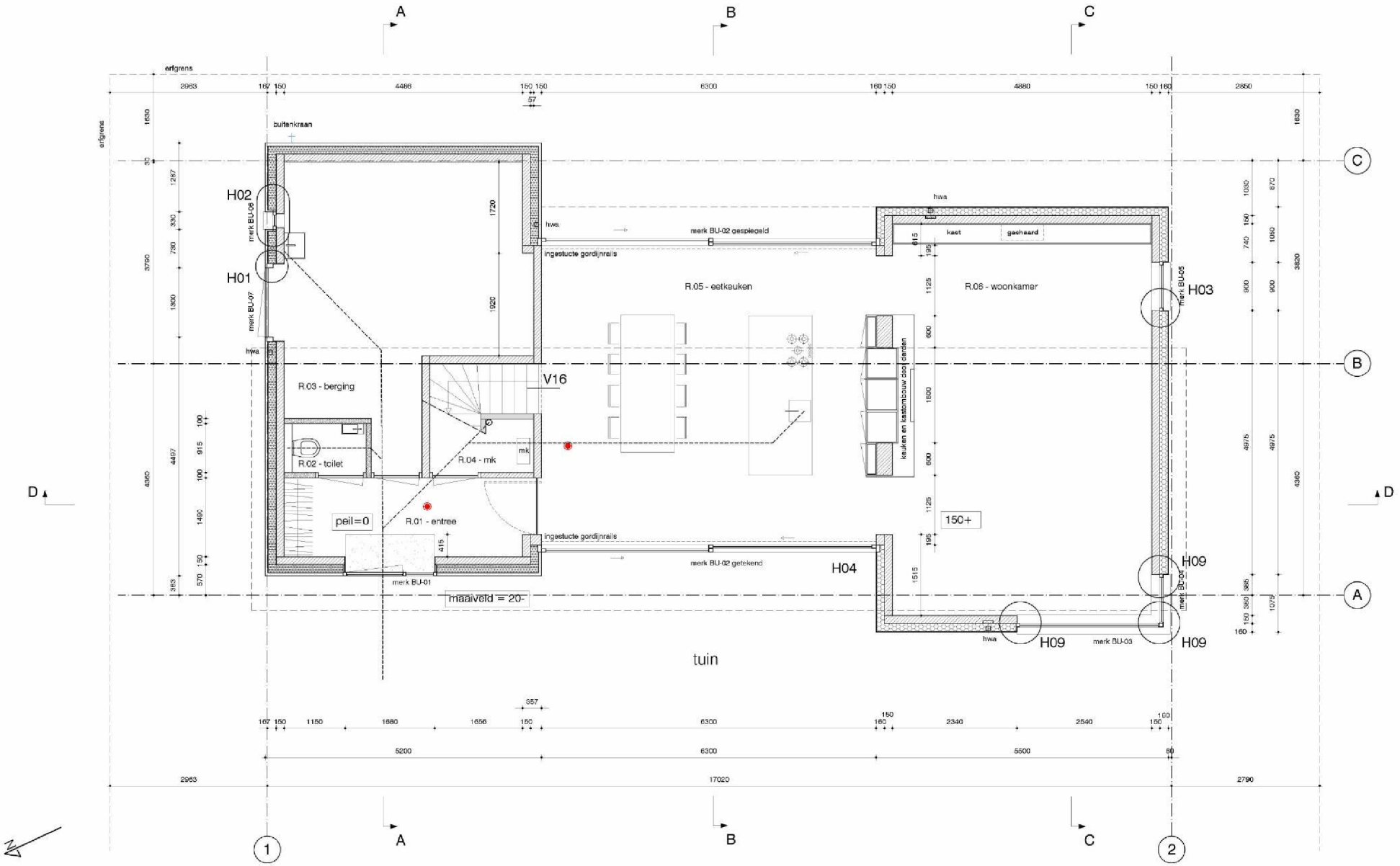

Begane grond

- Lichte scheidingswand, cellenbeton
- Lichte scheidingswand, hsb, geisoleerd
- Lichte scheidingswand, niet tot plafond
- Kalkzandsteen, 100mm
- HSB constructie: Rc > 5,0 m2*K/W
- Kalkzandsteen, 120mm
- Isolatie: gevels - Rc > 5,0 m2*K/W, dak - Rc > 6,0 m2*K/W
- hwa HWA, ingebouwd
- Noodoverstort, rechthoekig, zwart

- Enkele geaarde wandcontactdoos, inbouw, h=200mm + afg. vloer
  Indien op tekening naast schakelaar, dan op hoogte schakelaar plaatsen
- Dubbele geaarde wandcontactdozen, inbouw, h=200mm + afg. vloer
- Aansluitpunt wasmachine/ droger/ oven/ inductieplaat (eigen groep)
- Audioaansluiting, h=200mm boven afg. vloer
- Kabelaansluiting, h=200mm boven afg. vloer
- Netwerkaansluiting, gigabit, h=200mm boven afg. vloer
- Thermostaat, h=1600mm
- Loze leiding
- Buitenkraan koud, inbouw, h=700 mm

- Enkelpolige schakelaar, inbouw, h=1050mm
- Enkelpolige tiptoets dimmer, inbouw, h=1050 mm
- Hotelschakelaar, inbouw, h=1050 mm
- Mechanische ventilatie conform NEN 1087/ 2443
- Meterkast conform NEN 2768 met groepenkast, elektrameter, watermeter, kabel en telefonie
- Unit vloerverwarming (verdeler [illegible] pomp)
- Vloerpot met klep, v.v. contactdoos, vlak in vloer
- NEST rookmelder, volgens NEN 2555

- Geaarde centraaldoos t.b.v. lichtpunt, inbouw
- Wandlamp, pijpje uit de muur, hoogte i.o.
- Maretti SQUARE TRIMLESS LED 1-L 9,5W CTA 24° zwart
- Maretti SQUARE ON 2-L LED opbouwspot zwart 2700k,2x 9.3W, 2x1207lumen, 26°
- Opbouw LED spot, n.t.b.
- Inbouw LED spot t.b.v. natte ruimtes en buitenverlichting, n.t.b.
- Inbouw LED uplight grondspot, n.t.b.
- DeltaLight you-turn LED-rail met 6 spots, zwart

LET OP! Gevelsteen nog niet definitief - exacte kozijnmaten kunnen nog afwijken

0 1 2,5m

ALLE MATEN IN HET WERK TE CONTROLEREN

Kavel [redacted]0)(2e- [redacted] (10)(2e) [redacted]
Amsterdam - IJburg

onderwerp:	uitvoering
datum/ gewijzigd:	14.03.2017/ 17.05.2017
schaal:	1 à 50 - A2

635

W10

t. 020[redacted] | kvk 34321051 0000 | info@bnla.nl | www.bnla.nl

[redacted] en (10)(2e) Architecten

bnla

0820

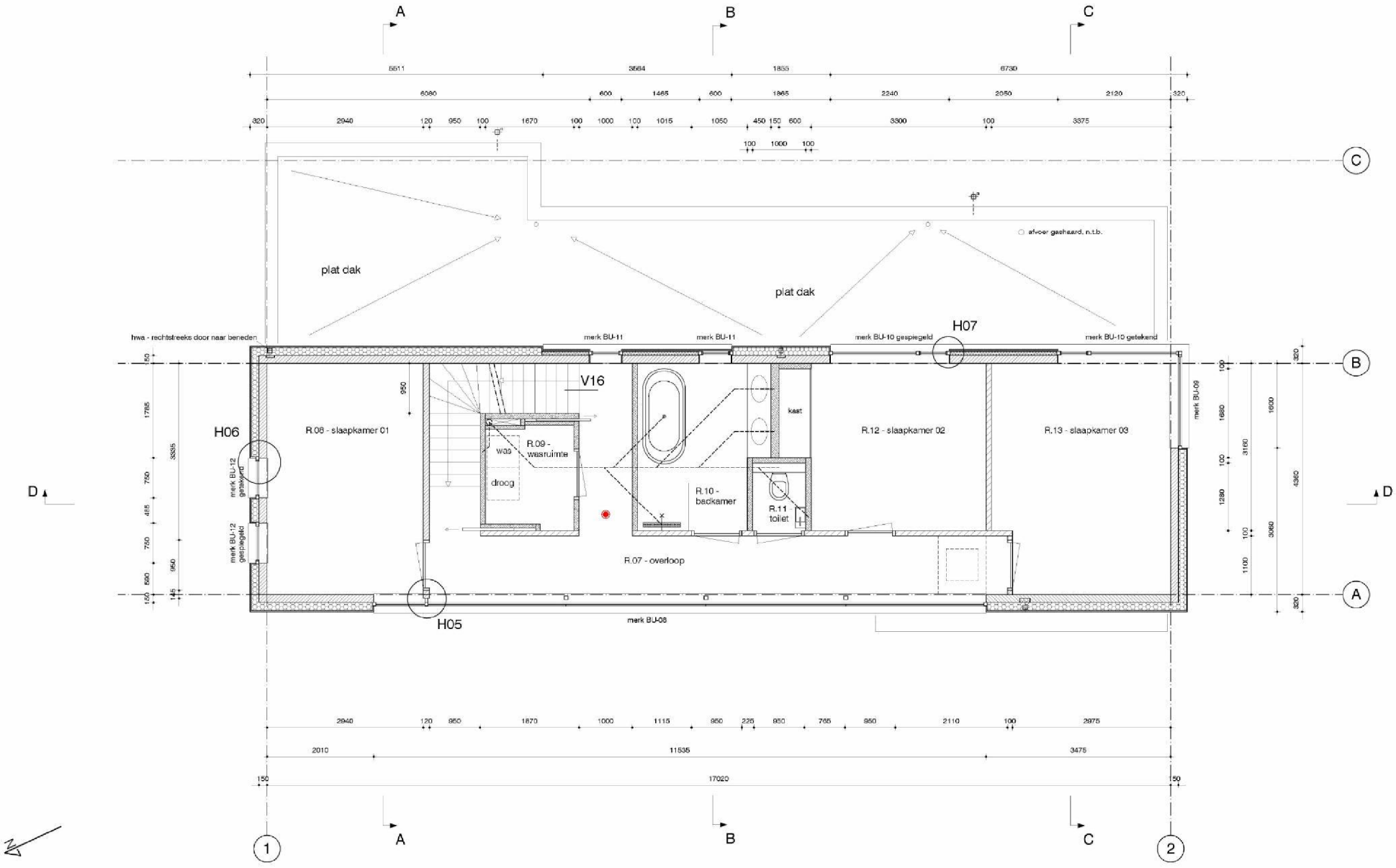

1e Verdieping

- Lichte scheidingswand, cellenbeton
- Lichte scheidingswand, hsb, gelsoleerd
- Lichte scheidingswand, niet tot plafond
- Kalkzandsteen, 100mm
- HSB constructie: Rc > 8,0 m2*K/W
- Kalkzandsteen, 120mm
- Isolatie: gevels - Rc > 5,0 m2*K/W, dak - Rc > 6,0 m2*K/W
- HWA, ingebouwd
- Noodoverstort, rechthoekig, zwart

- Enkele geaarde wandcontactdoos, inbouw, h=200mm + afg. vloer indien op tekening naast schakelaar, dan op hoogte schakelaar plaatsen
- Dubbele geaarde wandcontactdozen, inbouw, h=200mm + afg. vloer
- Aansluitpunt wasmachine/ droger/ oven/ inductieplaat (eigen groep)
- Audioaansluiting, h=200mm boven afg. vloer
- Kabelaansluiting, h=200mm boven afg. vloer
- Netwerkaansluiting, gigabit, h=200mm boven afg. vloer
- Thermostaat, h=1600mm
- Loze leiding
- Buitenkraan koud, inbouw, h=700 mm

- Enkelpolige schakelaar, inbouw, h=1050mm
- Enkelpolige tiptoets dimmer, inbouw, h=1050 mm
- Hotelschakelaar, inbouw, h=1050 mm
- Mechanische ventilatie conform NEN 1087/ 2443
- Meterkast conform NEN 2756 met groepenkast, elektrameter, watermeter, kabel en telefonie
- Unit vloerverwarming (verdeler met pomp)
- Vloerpot met klep, v.v. contactdoos, vlak in vloer
- NEST rookmelder, volgens NEN 2555

- Geaarde centraaldoos t.b.v. lichtpunt, inbouw
- Wandlamp, pijpje uit de muur, hoogte t.o.
- Maretti SQUARE TRIMLESS LED 1-L 9,5W CTA 24° zwart
- Maretti SQUARE ON 2-L LED opbouwspot zwart 2700k,2x 9,5W, 2x1207lumen, 25°
- Opbouw LED spot, n.t.b.
- Inbouw LED spot t.b.v. natte ruimtes en buitenverlichting, n.t.b.
- Inbouw LED uplight grondspot, n.t.b.
- DeltaLight you-turn LED-rail met 6 spots, zwart

LET OP! Gevelsteen nog niet definitief - exacte kozijnmaten kunnen nog afwijken

0 1 2,5m

ALLE MATEN IN HET WERK TE CONTROLEREN

Kavel 0)(2 - [redacted] (10)(2e)
Amsterdam - IJburg

onderwerp: uitvoering
635

datum/ gewijzigd: 14.03.2017/ 17.05.2017
schaal: 1 à 50 - A2
W11

t. 020[redacted] | kvk 34321051 0000 | [redacted]@bnla.nl | www.bnla.nl
Bloem en Lemstra Architecten

bnla

0820

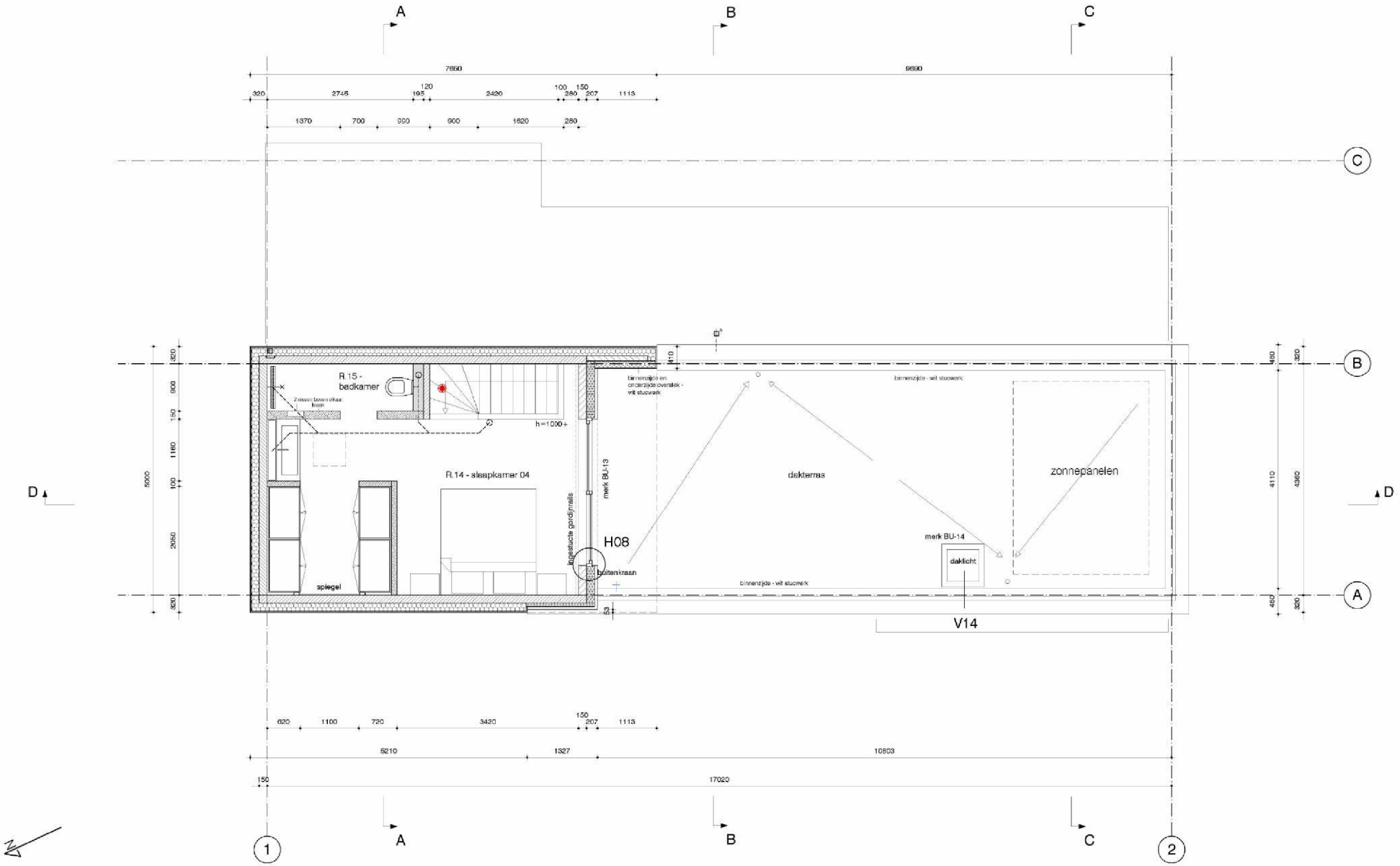

2e Verdieping

- Lichte scheidingswand, cellenbeton
- Lichte scheidingswand, hsb, gelsoleerd
- Lichte scheidingswand, niet tot plafond
- Kalkzandsteen, 100mm
- HSB constructie: Rc > 8,0 m2*K/W
- Kalkzandsteen, 120mm
- Isolatie: gevels - Rc > 5,0 m2*K/W, dak - Rc > 6,0 m2*K/W
- HWA, ingebouwd
- Noodoverstort, rechthoekig, zwart
- Enkele geaarde wandcontactdoos, inbouw, h=200mm + afg. vloer indien op tekening naast schakelaar, dan op hoogte schakelaar plaatsen
- Dubbele geaarde wandcontactdozen, inbouw, h=200mm + afg. vloer
- Aansluitpunt wasmachine/ droger/ oven/ inductieplaat (eigen groep)
- Audioaansluiting, h=200mm boven afg. vloer
- Kabelaansluiting, h=200mm boven afg. vloer
- Netwerkaansluiting, gigabit, h=200mm boven afg. vloer
- Thermostaat, h=1600mm
- Loze leiding
- Buitenkraan koud, inbouw, h=700 mm
- Enkelpolige schakelaar, inbouw, h=1050mm
- Enkelpolige tiptoets dimmer, inbouw, h=1050 mm
- Hotelschakelaar, inbouw, h=1050 mm
- Mechanische ventilatie conform NEN 1087/ 2443
- Meterkast conform NEN 2756 met groepenkast, elektrameter, watermeter, kabel en telefonie
- Unit vloerverwarming (verdeler met pomp)
- Vloerpot met klep, v.v. contactdoos, vlak in vloer
- NEST rookmelder, volgens NEN 2555
- Geaarde centraaldoos t.b.v. lichtpunt, inbouw
- Wandlamp, pijpje uit de muur, hoogte t.o.
- Maretti SQUARE TRIMLESS LED 1-L 9,5W CTA 24° zwart
- Maretti SQUARE ON Z-L LED opbouwspot zwart Z700k,Zx 9,5W, Zx1207lumen, 25°
- Opbouw LED spot, n.t.b.
- Inbouw LED spot t.b.v. natte ruimtes en buitenverlichting, n.t.b.
- Inbouw LED uplight grondspot, n.t.b.
- DeltaLight you-turn LED-rail met 6 spots, zwart

LET OP! Gevelsteen nog niet definitief - exacte kozijnmaten kunnen nog afwijken

0 1 2,5m

ALLE MATEN IN HET WERK TE CONTROLEREN

Kavel 0)(2- [redacted] (10)(2e)
Amsterdam - Ijburg

onderwerp: uitvoering

635

datum/ gewijzigd: 14.03.2017/ 17.05.2017

schaal: 1 à 50 - A2

W12

t. 020 [redacted] | lovk 34321051 0000 | info@bnla.nl | www.bnla.nl

[redacted] en (10)(2e)Architecten

bnla

0820

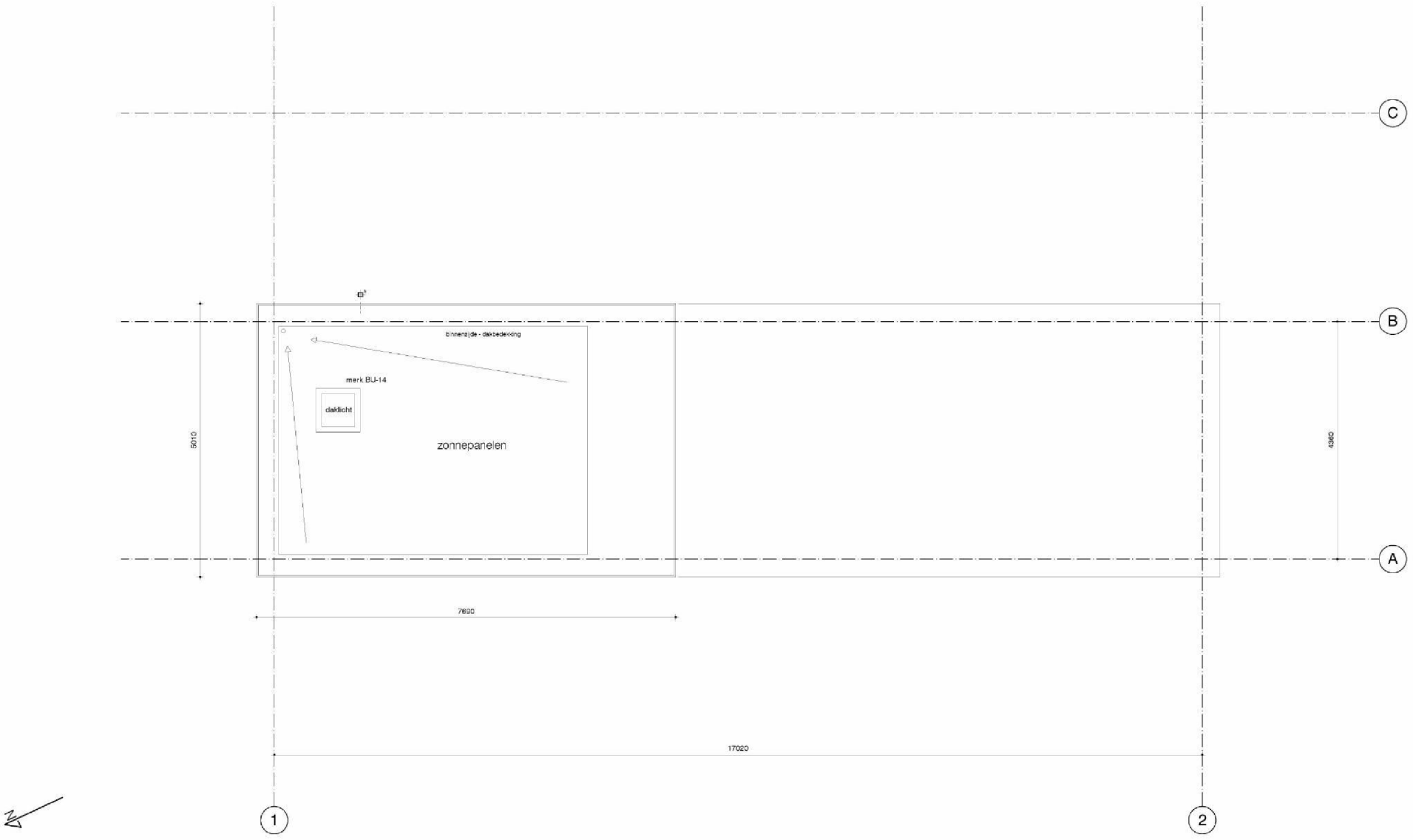

Dakaanzicht

- Lichte scheidingswand, cellenbeton
- Lichte scheidingswand, hsb, gelsoleerd
- Lichte scheidingswand, niet tot plafond
- Kalkzandsteen, 100mm
- HSB constructie: Rc > 8,0 m2*K/W
- Kalkzandsteen, 120mm
- Isolatie: gevels - Rc > 5,0 m2*K/W, dak - Rc > 6,0 m2*K/W
- HWA, ingebouwd
- Noodoverstort, rechthoekig, zwart

- Enkele geaarde wandcontactdoos, inbouw, h=200mm + afg. vloer indien op telening naast schakelaar, dan op hoogte schakelaar plaatsen
- Dubbele geaarde wandcontactdozen, inbouw, h=200mm + afg. vloer
- Aansluitpunt wasmachine/ droger/ oven/ inductieplaat (eigen groep)
- Audioaansluiting, h=200mm boven afg. vloer
- Kabelaansluiting, h=200mm boven afg. vloer
- Netwerkaansluiting, gigabit, h=200mm boven afg. vloer
- Thermostaat, h=1600mm
- Loze leiding
- Buitenkraan koud, inbouw, h=700 mm

- Enkelpolige schakelaar, inbouw, h=1050mm
- Enkelpolige tiptoets dimmer, inbouw, h=1050 mm
- Hotelschakelaar, inbouw, h=1050 mm
- Mechanische ventilatie conform NEN 1087/ 2443
- Meterkast conform NEN 2756 met groepenkast, elektrameter, watermeter, kabel en telefonie
- Unit vloerverwarming (verdeler met pomp)
- Vloerpot met klep, v.v. contactdoos, vlak in vloer
- NEST rookmelder, volgens NEN 2555

- Geaarde centraaldoos t.b.v. lichtpunt, inbouw
- Wandlamp, pijpje uit de muur, hoogte t.o.
- Maretti SQUARE TRIMLESS LED 3-i 9,5W CTA 24° zwart
- Maretti SQUARE ON Z-i LED opbouwspot zwart 2700k,2x 9,5W, 2x1207lumen, 25°
- Opbouw LED spot, n.t.b.
- Inbouw LED spot t.b.v. natte ruimtes en buitenverlichting, n.t.b.
- Inbouw LED uplight grondspot, n.t.b.
- DeltaLight you-turn LED-rail met 6 spots, zwart

LET OP! Gevelsteen nog niet definitief - exacte kozijnmaten kunnen nog afwijken

0 1 2,5m

ALLE MATEN IN HET WERK TE CONTROLEREN

Kavel (10)(2e) (10)(2e)
Amsterdam - Ijburg

onderwerp: uitvoering
635

datum/ gewijzigd: 14.03.2017/ 17.05.2017
schaal: 1 à 50 - A2
W13

t. 020 [redacted] | lovk 34321051 0000 | info@bnla.nl | www.bnla.nl
[redacted] en (10)(2e) Architecten
bnla

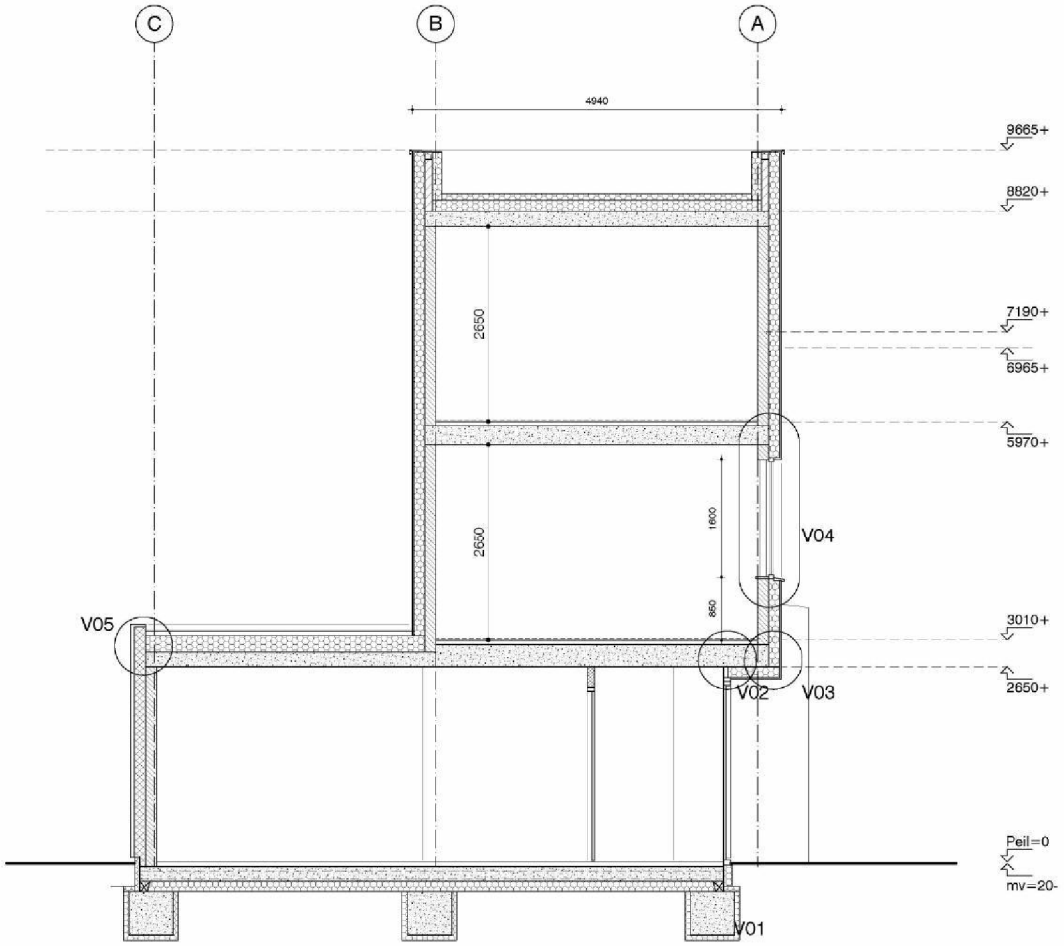

AA

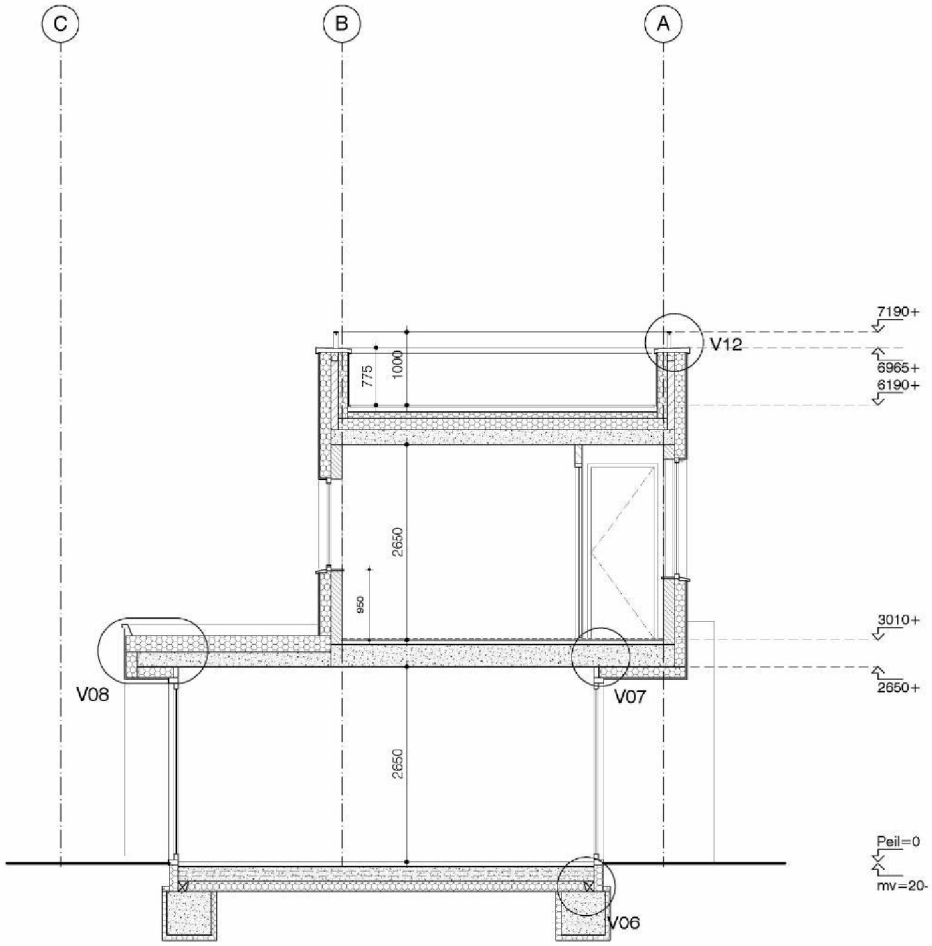

BB

Doorsnedes

- Lichte scheidingswand, cellenbeton
- Lichte scheidingswand, hsb, geïsoleerd
- Lichte scheidingswand, niet tot plafond
- Kalkzandsteen, 100mm
- HSB constructie: Rc > 8,0 m2*K/W
- Kalkzandsteen, 120mm
- Isolatie: gevels - Rc > 5,0 m2*K/W, dak - Rc > 6,0 m2*K/W
- HWA, ingebouwd
- Noodoverstort, rechthoekig, zwart

- Enkele geaarde wandcontactdoos, inbouw, h=200mm + afg. vloer
  indien op tekening naast schakelaar, dan op hoogte schakelaar plaatsen
- Dubbele geaarde wandcontactdozen, inbouw, h=200mm + afg. vloer
- Aansluitpunt wasmachine/ droger/ oven/ inductieplaat (eigen groep)
- Audioaansluiting, h=200mm boven afg. vloer
- Kabelaansluiting, h=200mm boven afg. vloer
- Netwerkaansluiting, gigabit, h=200mm boven afg. vloer
- Thermostaat, h=1600mm
- Loze leiding
- Buitenkraan koud, inbouw, h=700 mm

- Enkelpolige schakelaar, inbouw, h=1050mm
- Enkelpolige tiptoets dimmer, inbouw, h=1050 mm
- Hotelschakelaar, inbouw, h=1050 mm
- Mechanische ventilatie conform NEN 1087/ 2443
- Meterkast conform NEN 2756 met groepenkast, elektrameter, watermeter, kabel en telefonie
- Unit vloerverwarming (verdeler met pomp)
- Vloerpot met klep, v.v. contactdoos, vlak in vloer
- NEST rookmelder, volgens NEN 2555

- **Geaarde centraaldoos t.b.v. lichtpunt, inbouw**
- Wandlamp, pijpje uit de muur, hoogte t.o.
- Maretti SQUARE TRIMLESS LED 1-L 9,5W CTA 24° zwart
- Maretti SQUARE ON Z-L LED opbouwspot zwart 2700k,2x 9,5W, 2x1207lumen, 25°
- Opbouw LED spot, n.t.b.
- Inbouw LED spot t.b.v. natte ruimtes en buitenverlichting, n.t.b.
- Inbouw LED uplight grondspot, n.t.b.
- DeltaLight you-turn LED-rail met 6 spots, zwart

LET OP! Gevelsteen nog niet definitief - exacte kozijnmaten kunnen nog afwijken

0 1 2,5m

ALLE MATEN IN HET WERK TE CONTROLEREN

Kavel (10)(2e) - (10)(2e)
Amsterdam - IJburg

onderwerp:	uitvoering
datum/ gewijzigd:	20.03.2017/ 17.05.2017
schaal:	1 à 50 - A2

635

W20

t. 020 (10)(2e) | lokr 34321051 0000 | info@bnla.nl | www.bnla.nl
(10)(2e) en (10)(2e) Architecten
bnla

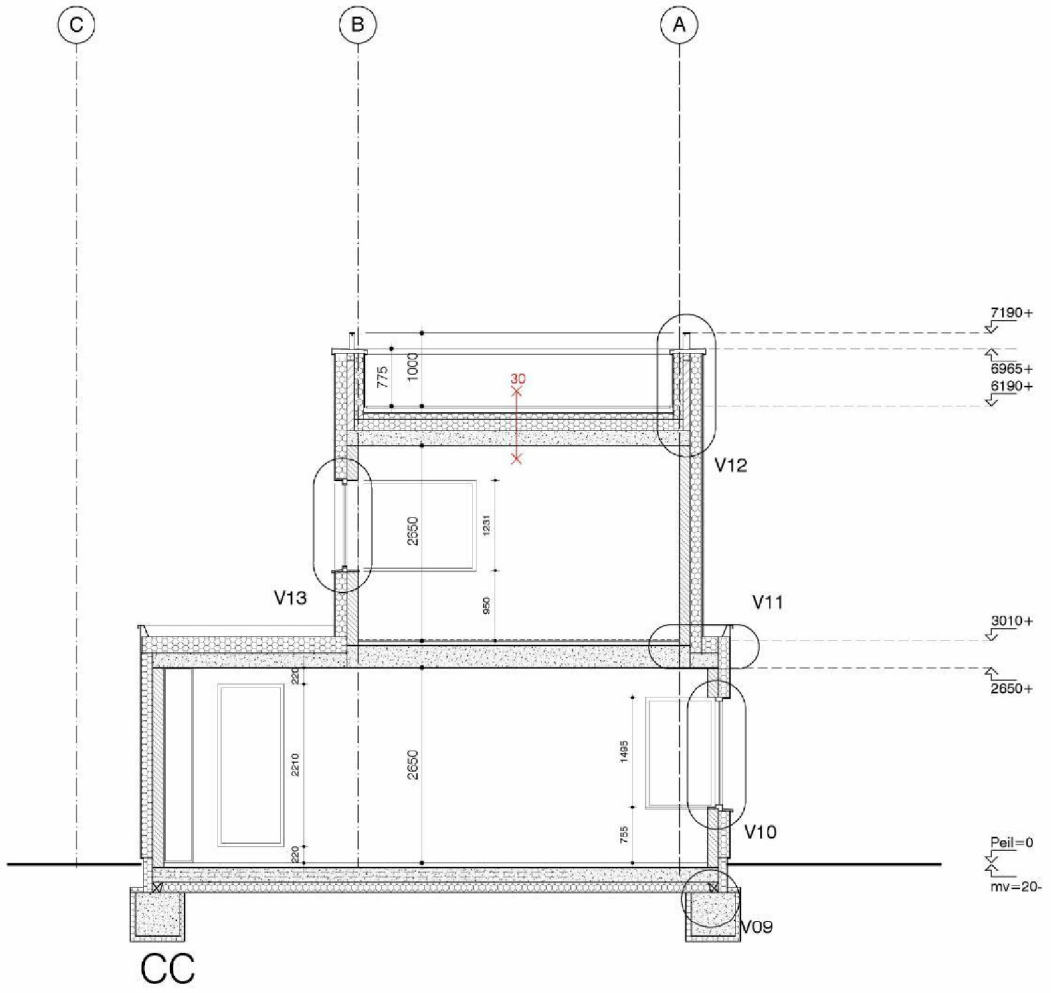

Doorsnedes

- Lichte scheidingswand, cellenbeton
- Lichte scheidingswand, hsb, gelsoleerd
- Lichte scheidingswand, niet tot plafond
- Kalkzandsteen, 100mm
- HSB constructie: Rc > 8,0 m2*K/W
- Kalkzandsteen, 120mm
- Isolatie: gevels - Rc > 5,0 m2*K/W, dak - Rc > 6,0 m2*K/W
- HWA, ingebouwd
- Noodoverstort, rechthoekig, zwart

- Enkele geaarde wandcontactdoos, inbouw, h=200mm + afg. vloer indien op tekening naast schakelaar, dan op hoogte schakelaar plaatsen
- Dubbele geaarde wandcontactdozen, inbouw, h=200mm + afg. vloer
- Aansluitpunt wasmachine/ droger/ oven/ inductieplaat (eigen groep)
- Audioaansluiting, h=200mm boven afg. vloer
- Kabelaansluiting, h=200mm boven afg. vloer
- Netwerkaansluiting, gigabit, h=200mm boven afg. vloer
- Thermostaat, h=1600mm
- Loze leiding
- Buitenkraan koud, inbouw, h=700 mm

- Enkelpolige schakelaar, inbouw, h=1050mm
- Enkelpolige tiptoets dimmer, inbouw, h=1050 mm
- Hotelschakelaar, inbouw, h=1050 mm
- Mechanische ventilatie conform NEN 1087/ 2443
- Meterkast conform NEN 2756 met groepenkast, elektrameter, watermeter, kabel en telefonie
- Unit vloerverwarming (verdeler met pomp)
- Vloerput met klep, v.v. contactdoos, vlak in vloer
- NEST rookmelder, volgens NEN 2555

- Geaarde centraaldoos t.b.v. lichtpunt, inbouw
- Wandlamp, pijpje uit de muur, hoogte t.o.
- Maretti SQUARE TRIMLESS LED 3-I, 9,5W CTA 24° zwart
- Maretti SQUARE ON Z-I LED opbouwspot zwart 2700k,2x 9,5W, 2x1207lumen, 25°
- Opbouw LED spot, n.t.b.
- Inbouw LED spot t.b.v. natte ruimtes en buitenverlichting, n.t.b.
- Inbouw LED uplight grondspot, n.t.b.
- DeltaLight you-turn LED-rail met 6 spots, zwart

LET OP! Gevelsteen nog niet definitief - exacte kozijnmaten kunnen nog afwijken

0 1 2,5m

ALLE MATEN IN HET WERK TE CONTROLEREN

Kavel 0)(2- [redacted] (10)(2e)
Amsterdam - Ijburg

onderwerp: uitvoering 635

datum/ gewijzigd: 20.03.2017/ 17.05.2017 W21
schaal: 1 à 50 - A2

t. 020[redacted] | lovk 34321051 0000 | info@bnla.nl | www.bnla.nl
[redacted] en (10)(2e)Architecten
bnla

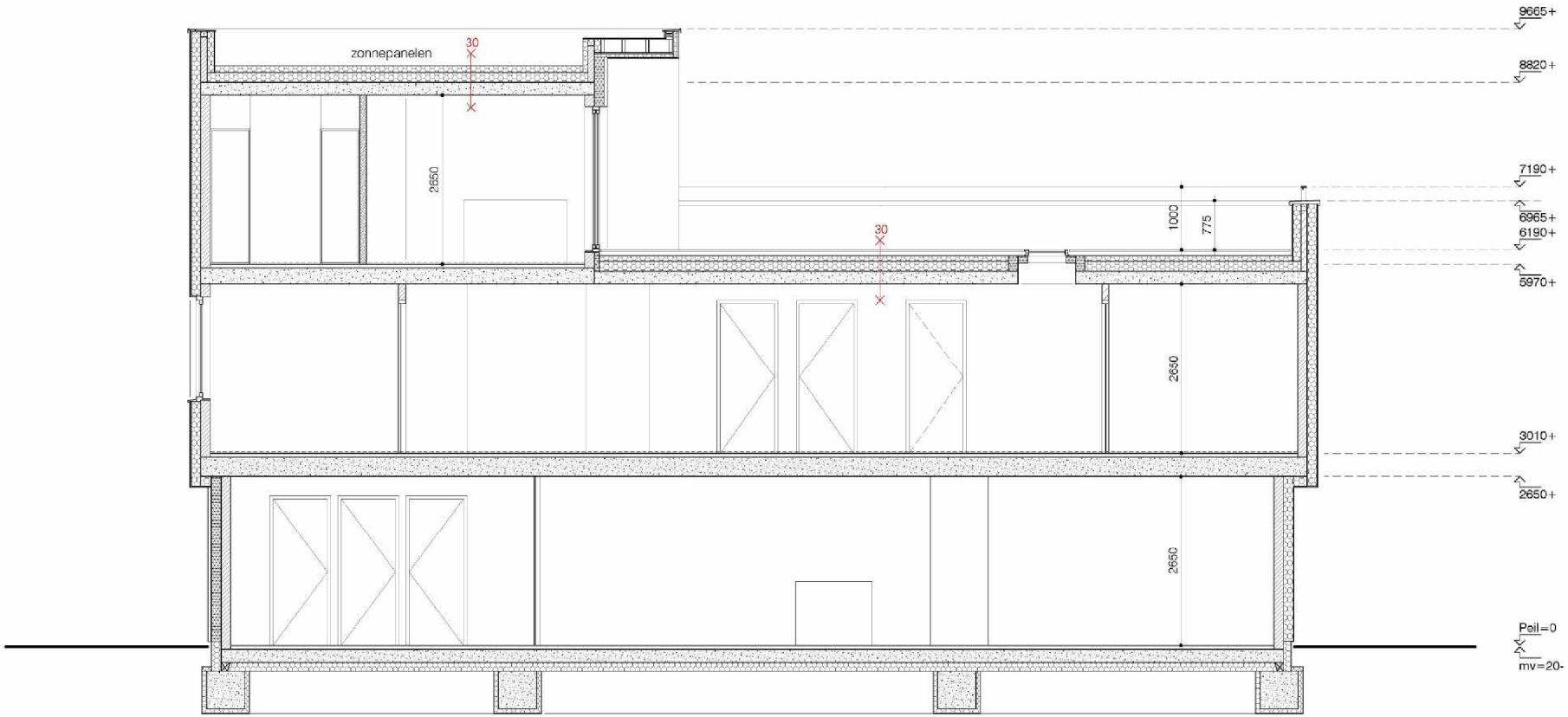

DD

Doorsnedes

- Lichte scheidingswand, cellenbeton
- Lichte scheidingswand, hsb, gelsoleerd
- Lichte scheidingswand, niet tot plafond
- (prefab) betonconstructie
- HSB constructie: Rc > 5,0 m2*K/W
- Kalkzandsteen
- Isolatie: gevels - Rc > 5,0 m2*K/W, dak - Rc > 6,0 m2*K/W
- HWA, ingebouwd
- Noodoverstort, rechthoekig, zwart

- Enkele geaarde wandcontactdoos, inbouw, h=200mm + afg. vloer
  indien op telening naast schakelaar, dan op hoogte schakelaar plaatsen
- Dubbele geaarde wandcontactdozen, inbouw, h=200mm + afg. vloer
- Aansluitpunt wasmachine/ droger/ oven/ inductieplaat (eigen groep)
- Audioaansluiting, h=200mm boven afg. vloer
- Kabelaansluiting, h=200mm boven afg. vloer
- Netwerkaansluiting, gigabit, h=200mm boven afg. vloer
- Thermostaat, h=1600mm
- Loze leiding
- Buitenkraan koud, inbouw, h=700 mm

- Enkelpolige schakelaar, inbouw, h=1050mm
- Enkelpolige tiptoets dimmer, inbouw, h= 1050 mm
- Hotelschakelaar, inbouw, h= 1050 mm
- Mechanische ventilatie conform NEN 1087/ 2443
- Meterkast conform NEN 2756 met groepenkast, elektrameter, watermeter, kabel en telefonie
- Unit vloerverwarming (verdeler met pomp)
- Vloerpot met klep, v.v. contactdoos, vlak in vloer
- NEST rookmelder, volgens NEN 2555

- Geaarde centraaldoos t.b.v. lichtpunt, inbouw
- Wandlamp, pijpje uit de muur, hoogte t.o.
- Maretti SQUARE TRIMLESS LED 3-I 9,5W CTA 24° zwart
- Maretti SQUARE ON Z-I LED opbouwspot zwart 2700k,Zx 9,5W, 2x1207lumen, 25°
- Opbouw LED spot, n.t.b.
- Inbouw LED spot t.b.v. natte ruimtes en buitenverlichting, n.t.b.
- Inbouw LED uplight grondspot, n.t.b.
- DeltaLight you-turn LED-rail met 6 spots, zwart

LET OP! Gevelsteen nog niet definitief - exacte kozijnmaten kunnen nog afwijken

0 1 2,5m

ALLE MATEN IN HET WERK TE CONTROLEREN

Kavel 0)(2- (10)(2e)
Amsterdam - IJburg

onderwerp: uitvoering

635

datum/ gewijzigd: 20.03.2017/ 17.05.2017

schaal: 1 à 50 - A2

T22

t. 020 [redacted] | lokr 34321051 0000 | info@bnla.nl | www.bnla.nl
[redacted] en (10)(2e) Architecten
bnla

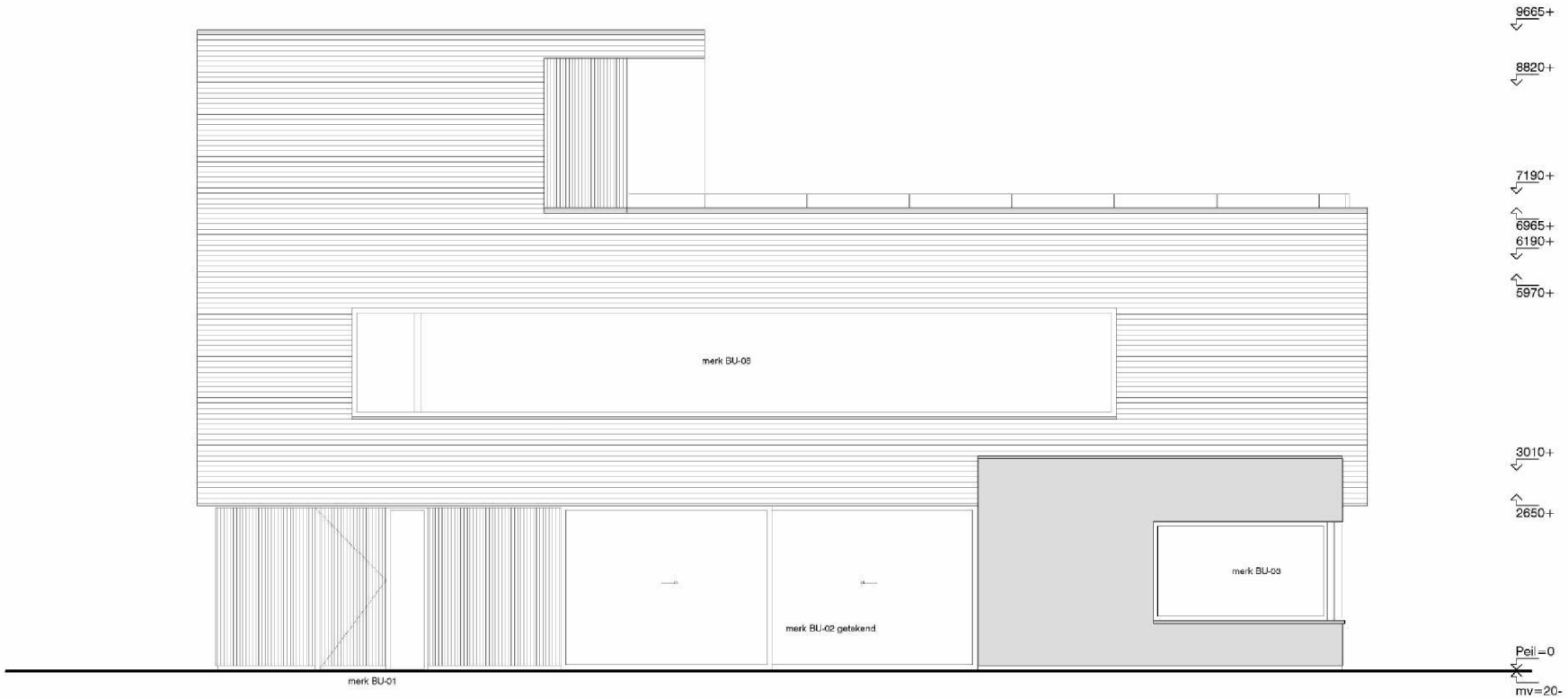

Westgevel

LET OP! Gevelsteen nog niet definitief - exacte kozijnmaten kunnen nog afwijken

Kavel (10)(2e) (10)(2e)
Amsterdam - IJburg

onderwerp: uitvoering
635

datum/ gewijzigd: 20.03.2017/ 17.05.2017
schaal: 1 à 50 - A2
T30

t. 020 (10)(2e) kvk 34321051 0000 | info@bnla.nl | www.bnla.nl
LOTTE en (10)(2e) Architecten

bnla

0 1 2,5m

ALLE MATEN IN HET WERK TE CONTROLEREN

0820

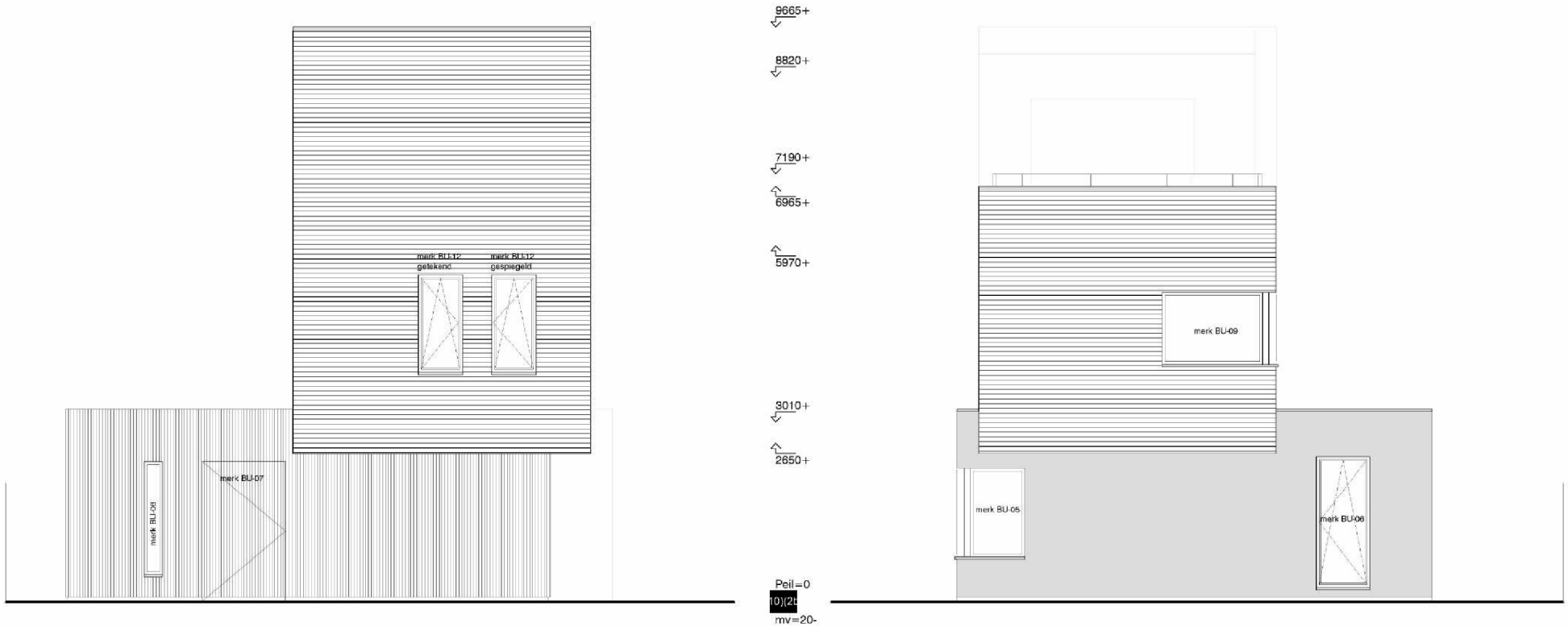

Noordgevel

Zuidgevel

LET OP! Gevelsteen nog niet definitief - exacte kozijnmaten kunnen nog afwijken

Kavel (10)(2e)
Amsterdam - Ijburg

onderwerp: uitvoering
635

datum/ gewijzigd: 20.03.2017/ 17.05.2017
schaal: 1 à 50 - A2
T31

t. 020-(10)(2e) | kvk 34321051 0000 | info@bnla.nl | www.bnla.nl
(10)(2e) en (10)(2e) Architecten

bnla

0 1 2,5m

ALLE MATEN IN HET WERK TE CONTROLEREN



Oostgevel

LET OP! Gevelsteen nog niet definitief - exacte kozijnmaten kunnen nog afwijken

Kavel [redacted] - [redacted]
Amsterdam - IJburg

onderwerp: uitvoering

635

datum/ gewijzigd: 20.03.2017/ 17.05.2017

schaal: 1 à 50 - A2

T32

t. 020 [redacted] kvk 34321051 0000 | info@bnla.nl | www.bnla.nl
[redacted] en [redacted] Architecten

bnla

0 1 2,5m

ALLE MATEN IN HET WERK TE CONTROLEREN